Impresso nas machinas rotativas H. MARINONI.

Correio da Manhã

Director -- EDMUNDO BITTENCOURT

Impresso em papel da casa P. PRIOUX & C.

ANNO XII—N. 5.007 | RIO DE JANEIRO — QUARTA-FEIRA, 16 DE OUTUBRO DE 1912 | Redacção—Rua do Ouvidor, 182

CONSTITUIÇÃO E ABSURDO

Deve ainda, esta semana, entrar em discussão no Senado o projecto Sá Freire, prohibindo os Estados de contrair emprestimos externos, sem autorisação do Congresso Nacional.

A commissão de finanças daquella casa, por sua maioria, considerou-o inconstitucional, e approvou um substituto elaborado pelo sr. Leopoldo de Bulhões, segundo o qual a União não se responsabilisará por taes emprestimos, si o Congresso não os autorisar.

Para acautelar o objectivo que o projecto e a emenda têm em vista, não ha duvida que aquelle é mais completo e mais efficaz do que esta. A emenda adverte apenas ao estrangeiro de que a União não se responsabilisa por obrigações pecuniarias que elle venha a effectuar com os Estados, mas não se oppõe a que essas obrigações se realisem; o projecto, ao contrario, impede-as, positivamente.

Vamos, pois, verificar si a commissão, dando parecer contrario a este, por julgal-o inconstitucional, decidiu com acerto.

Atravessamos uma epoca bastante curiosa. Para embaraçar a realisação de medidas de utilidade publica, verdadeiras obras de bom senso, destinadas a firmar preceitos de ordem, de harmonia, de justiça, estabelecendo a segurança nas relações da vida nacional, surgem umas theorias constitucionaes arrevezadas que parecem filhas da má fé ou da má comprehensão dos fins da lei. Entretanto, para a justificação de inqualificaveis actos de maldade, de impatriotismo, de desmoralisação e acanalhamento do regimen, contra os quaes, não raro, ha taxativas disposições constitucionaes, apagam-se em geral esses escrupulos, e a Constituição reduz-se a letra morta.

Não ha patifaria do governo, não ha attentado ou offensa por elle commettidos a essa misera Constituição, que não receba o oleo sagrado, a uncção de legalidade. Em se tratando, porém, de uma medida imprescindivel como essa do projecto Sá Freire, tendente a pôr termo, de modo completo, a frequentes abusos dos Estados, eis que apparecem, enrubecidos, uns melindres constitucionaes, e a medida inadiavel, verdadeira salvaguarda do futuro do paiz, fica em risco de sepultar-se nos archivos do Parlamento.

Mas é, effectivamente, inconstitucional esse projecto? Abramos a Constituição. Dispõe ella o seu art. 65:

"E' facultado aos Estados:.......
....

"2. Em geral todo e qualquer poder, ou direito que lhes não fôr negado por clausula expressa ou implicitamente contida nas clausulas expressas da Constituição."

Por outras palavras: Pela Constituição, é vedado aos Estados o exercicio de todo e qualquer poder ou direito que lhe fôr negado por clausula implicita contida em clausulas expressas da mesma Constituição. Ora, quando é que se diz que no texto expresso de uma lei ha tal ou qual clausula implicita? — E' quando esta delle decorre como um corollario resultante da razão e fim da mesma lei.

Isto posto, á questão reduz-se a investigar si, na Constituição, ha alguma clausula expressa em cujo espirito se tenha por implicita uma outra clausula que vede aos Estados o direito de contrairem emprestimos no exterior.

Que diz a Constituição logo no artigo primeiro? — "A Nação Brazileira adopta, como fórma de governo, sob o regimen representativo, a Republica Federativa proclamada a 15 de novembro de 1889, e constitue-se, por união perpetua e indissoluvel das suas antigas provincias, em Estados Unidos do Brazil."

Da simples leitura desse dispositivo evidencia-se que a nação, ao se organisar como republica federativa, não teve o proposito de conferir aos Estados o direito de soberania internacional. Nem elles nunca pretenderam semelhante attribuição. Jámais nenhum delles se lembrou de crear legações nos paizes estrangeiros, para tratar com estes, de Estado para Estado. E quando o quizessem, e aquelles paizes nisso accordassem, é fóra de duvida que, apezar de não haver na Constituição clausula expressa prescrevendo o contrario, o congresso federal não o poderia consentir, porque esse acto seria... irrefragavelmente inconstitucional. Isto quer dizer que, sem embargo da autonomia politica e administrativa, aliás limitada, que a Constituição concedeu aos Estados, não são elles pessoas juridicas no direito internacional. Quem representa todos no estrangeiro é a União, isto é, o seu governo.

Em que caracter, portanto, realisam elles emprestimos nas praças de Londres, de Paris, de Bruxellas, etc.? Como Estados soberanos? Não. Simplesmente como nucleos politicos do Brazil, como partes componentes da nação brasileira. Mas, no caso em que um Estado não solva a obrigação contraida, e queira o prejudicado, ou por via diplomatica, ou por acto de força, coagil-o ao cumprimento della, como aliás já aconteceu com o Estado do Espirito Santo, quem é, afinal, que terá de arcar com os onus dessa responsabilidade? Não é certamente o governo federal para evitar as consequencias funestas de um estremecimento ou de um rompimento de relações internacionaes?

Pois então é crivel que a União seja arrastada a semelhante situação, pela imprevidencia ou abuso de um Estado, e não lhe seja dado obter, dentro dos moldes constitucionaes, recurso algum para impedir efficazmente que esse abuso se repita, ou que o todo fique comprommettido pelo arbitrio de uma só das partes? Interpretada por esse modo a nossa lei fundamental, ella que definiu a fórma politica adoptada pela nação para seu governo, seria uma perfeita aberração do senso commum.

Accresce ainda que no art. 34 declara a Constituição:

"Compete privativamente ao Congresso nacional:

....

"34. Decretar leis organicas para a execução completa da Constituição;"

Ora, que são leis organicas, em tal assumpto, senão as que participam da organisação institucional do regimen; as que indicam a fórma por que as disposições constitucionaes devem ser applicadas; as que esclarecem as clausulas implicitas contidas em clausulas expressas da mesma Constituição?

Assim, pois, dizer que ao Congresso nacional cabe a funcção privativa de "decretar as leis organicas para a completa execução da Constituição", e, todavia, negar-se-lhe competencia para firmar, por exemplo, o pensamento do artigo primeiro da mesma Constituição, a saber: que os Estados da União não têm soberania; que não são personalidades juridicas no direito internacional; que, por isso mesmo, não lhes é facultado contrairem obrigações no estrangeiro, das quaes podem surgir embaraços a situação politica e economica da União; que todo e qualquer poder e direito que a Constituição lhes confere, explicita ou implicitamente, é para ser exercido dentro do paiz; — é positivamente um dislate, um absurdo, que só logra ter curso numa epoca em que até o bom senso está subordinado á falsidade e á mentira...

O que é certo, juridicamente certo, é que desta regra de hermeneutica ninguem se póde afastar: A Constituição, como toda e qualquer lei, deve ser interpretada de accordo com a razão de sua existencia, e com o fim a que se destina.

TOPICOS & NOTICIAS

O Tempo

A pressão atmospherica nas zonas norte e centro manteve-se, de hontem para hoje, geralmente inalterada.

A temperatura baixou, subindo, porém, um pouco em Matto Grosso.

O céo esteve encoberto, caindo chuvas fracas em Pernambuco e Matto Grosso. Ventos predominantes do quadrante S-E com pouca intensidade. Estado do tempo, incerto.

Na zona sul a pressão decresceu geralmente, subindo um pouco em Santa Catharina e Rio Grande do Sul.

A temperatura continuou a baixar, com excepção do Paraná e Rio Grande do Sul, onde subiu um pouco.

O céo continúa encoberto, caindo chuvas pesadas em Minas, Rio e S. Paulo. Ventos variaveis predominando calmarias.

O estado do tempo continúa máo.

A maxima verificou-se em Therezina, com 36°,0, e a minima, em Pelotas, com 7°,2.

No Rio: maxima, 19°,1; minima, 17°,5.

Hontem

INTERIOR — O presidente da Republica foi representado no desembarque do senador Lauro Sodré por seu official de gabinete dr. Theodoro Figueira de Almeida.

* O presidente da Republica assignou o decreto aposentando o amanuense dos Correios de S. Paulo Bento Jordão de Souza.

* O ministro da Fazenda recebeu um telegramma communicando diversas apprehensões de contrabando nas fronteiras do sul.

* A Recebedoria do Districto Federal arrecadou a quantia de 92:681$854.

* O Thesouro Nacional concedeu diversos creditos ás Delegacias Fiscaes nos Estados.

* O ministro da Fazenda approvou a fiança prestada pelo agente do Correio da cidade de Rezende.

* O Thesouro Nacional resgatou mais quatro apolices do emprestimo de 97.

* O ministro da Agricultura encarregou o delegado fiscal do Thesouro Federal em Bello Horizonte de receber a doação da fazenda do "Veadinho" em Uberaba, Minas Geraes.

* Ao ministro da Agricultura informou o director da Escola de Aprendizes Artifices de S. Paulo haver installado naquelle estabelecimento a associação cooperativa e de mutualidade, entre os aprendizes.

EXTERIOR — Telegraphavam de Corunha para Madrid, communicando que os estivadores e gabarreiros daquelle porto se haviam declarado em gréve.

* Communicaram de Sevilha acharem-se os mineiros de Villanueva em gréve, ameaçando com a parede geral da classe.

* Noticiavam de Paris reinar grande agitação popular nos Balkans.

* O ministro da Guerra, argentino, armou uma expedição militar contra os indios de Thobas que atacam propriedades no territorio do Chaco.

O presidente da Republica foi procurado hontem, no palacio do Cattete, pelos senadores Gabriel Salgado e Luiz Vianna; deputados Netto Campello e Frederico Borges; dr. Belisario Tavora, chefe de policia; dr. Cordeiro da Graça e o ministro do Supremo Tribunal dr. Edmundo Muniz Barreto.

Caixa de Conversão

Foi o seguinte o movimento:

Entradas: libras 193-0-0.

Saidas: libras 7.584-0-0, francos 230, dollars 520 e ouro nacional 520$000.

Lastro:	
Ouro em deposito	354.506:424$884
Responsabilidade do Thesouro: Lei n. 2.357 e dec. 8.512	19.339:776$016
Total	373.846:200$900
Emissão:	
Notas em circulação	373.838:960$000
Moeda subsidiaria	7:240$900
Total	373.846:200$900

Cambio

Praças	90 d/v	A' vista
Sobre Londres	16 3/16	16 1/32
" Paris	$588	$595
" Hamburgo	$727	$736
" Italia	—	$597
Portugal	—	$312
" Nova York	—	3$096
Libra esterlina, em moeda	—	15$812
Ouro nacional, em vales, por 1$	—	1$687
Bancario	16 5/32	16 7/32
Caixa matriz	16 3/16	16 7/32

Renda da Alfandega

Em ouro	200:510$250
Em papel	273:408$365
Arrecadada de 1 a 15 do corrente	5.638:311$427
Em egual periodo de 1911	3.515:945$447
Differença a maior em 1912	2.122:365$980

HOJE

Realiza-se, no palacio do Cattete, ás 2 horas da tarde, o despacho semanal collectivo do ministerio, sob a presidencia do chefe da nação.

* Está de serviço na Repartição Central de Policia o 3° delegado auxiliar.

* Na Prefeitura pagam-se as folhas das adjuntas de 3ª classe.

* O Correio expede malas pelos seguintes vapores: "Araguaya", para Bahia, Recife, Madeira e Europa, via Lisbôa; "Itagiba", para Paranaguá, S. Francisco, Rio Grande, Pelotas e Porto Alegre; "Varzea", para Bahia, Trinidad, Barbados e Nova York; "Angra", para Abrahão, Mangaratiba, Angra e Paraty; "Prudente de Moraes", para Angra, Paraty portos de S. Paulo, Paraná e Florianopolis; "Duca degli Abruzzi", para Santos e Rio da Prata.

Missas

Rezam-se as seguintes, por alma de:

Maria Adelaide Bueno Barbosa, ás 9 1/2 horas, na egreja da Gloria;

dr. Joaquim Antonio Cruz, ás 9 1/2 horas, na egreja da Cruz dos Militares;

Amalia de Macedo Pimentel, ás 9 1/2 horas, na egreja Cruz dos Militares;

Manoel Martins Baptista, ás 9 horas, na matriz de Inhaúma;

Marcello de Toledo Piza e Almeida, ás 9 horas, na egreja de S. Francisco de Paula;

general de divisão Claudino de Oliveira e Cruz, ás 9 horas, na egreja de S. Francisco Xavier.

Reuniões

Effectuam-se as seguintes, além das annunciadas no *Movimento Operario*:

Ben. Fratellanza Italiana, ás horas do costume; Benemerito Asylo da Prudencia, ás horas do costume; Ben. Loj. Cap. "18 de Julho", ás horas regulamentares; Caixa B. Amparo das Familias, ás 7 horas.

Secção livre

Publicamos:
Vinol.
The Rio de Janeiro Tramway Company, Limited.
A "Previdencia".
Emprestimos e hypothecas.
Agradecimento.
Importante negocio commercial em S. Paulo.
Dentição das creanças.
Pilulas de Foster.
Que fazer para evital-os?
Salve! 16 de outubro de 1912.
Comprimentos.
Pereira Costa.

A' tarde e á noite

Theatro Recreio — *Soldados de chocolate.*
Theatro Apollo — *O Ranzinza.*
Theatro S. Pedro — *Agulha em palheiro.*
Cinema-Theatro S. José — *Comes e bebes.*
Cinema Theatro Chantecler — *Alegrias do lar.*
Cinema Theatro Rio Branco — *1400 contos.*
Cinematographo Parisiense — Programma imponente.
Cinema Avenida — Programma bellissimo.
Cinema Ideal — Fitas magnificas.
Cinema Odeon — Bellas fitas.
Cinema Paris — Bello conjunto.
Cinema Ouvidor — Sensacionaes films.
Cinema Pathé — Magnifico programma.
Pavilhão Internacional — *O chegadinho.*
Maison Moderne — Chic programma.
Palace-Theatre — Variado espectaculo.
Parque Fluminense — Variado programma.

Approxima-se o dia 15 de novembro, e ainda nenhum amigo do sr. marechal Hermes se lembrou da organização de um grande *comité* destinado a solennizar mais um anniversario do governo marechalicio. O anno passado, tres mezes antes do grande dia já se tratava do magno assumpto, e no desempenho da pesada tarefa tão bem se houveram os illustres promotores da festança, que, por muito tempo perduraram os seus effeitos. E foi por isso que todos nós tivemos o indizivel prazer de constatar que o marechal Hermes, depois de passar á historia como "cheirosa creatura", ainda abiscoitou uma casa com chave de ouro, onde irá descansar dos pesados encargos da administração publica.

Porque não se faz o mesmo agora? Dar-se-á o caso que s. ex. já tenha perdido os seus amigos? Não. Não póde ser. O sr. presidente da Republica continúa por ahi a governar o paiz com a mais perfeita das seguranças. Apezar das extemporaneas combinações acerca da futura successão presidencial, o seu prestigio ainda não se enfraqueceu de nenhum modo.

Por isso mesmo, não se comprehende que a passagem de mais um anno do seu glorioso periodo se dê a 15 de novembro sem os rojões do Paschoal, a publicação de uma *Polyanthéa* e o offerecimento de mais uma outra casa. Uma outra casa ou coisa melhor. A do anno passado não esgotou os subscriptores de modo a impossibilital-os para a consecução do esforço egual ou maior. E para confirmação do que affirmamos basta comprehender que o sr. Paulo de Frontin ainda é director da Central e grande amigo do presidente da Republica.

Foi elle o organizador das homenagens de 1911. Deve ser o das de 1912, e para que o seja torna-se preciso que todos os hermistas do paiz, do Rio Grande ao Acre, o elejam quanto antes. O sr. Frontin, uma vez investido dessas arduas funcções, fará o impossivel, e neste caso, é bem certo que este anno as coisas se effectuem tão sumptuosamente, que deixem distanciadas as que deram logar á "cheirosa creatura". Daqui ou dali, o conde papalino ha de fazer dinheiro para uma offerenda magnificente ao sr. Hermes, e não lhe será difficil, porque os dois annos que ainda faltam ao marechal ainda arranjam muita dedicação...

Vamos, senhores, promovam a festança de 15 de novembro. Já se vae tornando tarde para iniciar os preparativos...

O presidente da Republica fez-se representar por seu ajudante de ordens, capitão-tenente Coelho Lessa, no desembarque do dr. Rivadavia Corrêa, ministro da Justiça, que regressou hontem de Caxambú.

Havia muito que o sr. Tavora representava quantidade negativa no nosso apparelho policial. Isso era devido á revolta que se apossou do sr. Rivadavia Corrêa, ao verificar que o homem escolhido pelo marechal Hermes para occupar a chefia da policia era, nada mais, nada menos, do que incapaz de exercer o espinhoso cargo. Em todo caso, a coisa ia passando.

Um dia, o sr. Belisario tomava uma qualquer providencia administrativa: o ministro da Justiça annullava-a para todos os effeitos. O chefe perseguia algum funccionario que lhe incorria nos odios: o ministro protegia o funccionario. Essas coisas, porém, desappareciam depois de algumas explicações e trocas de sorrisos entre os dois grandes amigos do marechal. Ninguem nega que o sr. Belisario seja o grande e fervoroso admirador do sr. presidente da Republica, do mesmo modo que não póde ser desconhecido de pessoa alguma que o sr. Rivadavia é um grande admirador do chefe do Estado.

Mas isso não impediu que o tenente Mario Hermes houve por bem chamal-o de traidor no governo marechalicio. O caso era por demais importante para que todo o mecanismo do Ministerio da Justiça não soffresse um regular balanço afim de que o ministro podesse saber com quem podia contar, depois que o sr. Pinheiro conseguiu fazel-o voltar são e salvo á secretaria do largo do Rocio. Chegou-se á conclusão de que o sr. Belisario não estava comprehendido entre os amigos do elegante sr. Rivadavia. Dahi, desmoralizações de toda ordem infligidas ao chefe, que deixou de existir para o ministro, seu superior hierarchico, e de tal fórma, que o sr. Rivadavia só se entende, quando precisa determinar, tal ou qual coisa, com o seu ajudante de ordens, tenente-coronel Cruz Sobrinho.

Ainda mais: o sr. Belisario ainda é chefe de policia simplesmente porque o tenente Mario, conhecedor da situação, protege com todas as suas forças o amigo do seu pae. Mas ainda não é tudo.

Dizem até que o sr. Belisario, de um tempo a esta parte, vive vigiado por agentes secretas...

Espantoso e absurdo tudo isso.

O presidente da Republica fez-se representar na chegada do senador Lauro Sodré por seu official de gabinete dr. Theodoro Figueira de Almeida.

O "DEPURATIVO FERRER" cura toda impureza do sangue.

O presidente da Republica assignou hontem o decreto da pasta da Viação, aposentando o amanuense da Administração dos Correios do Estado de S. Paulo, Bento Jordão de Souza.

DISCOS para relogios de Estradas de Ferro na PAPELARIA BRASIL, Quitanda, 105.

Com o presidente da Republica estiveram conferenciando hontem, no palacio do Cattete, os senadores Pinheiro Machado e Antonio Azeredo e o general Severiano Rego, director do Lloyd Brasileiro.

A SAUDE DA MULHER: — Para hemorrhagias e incommodos uterinos.

Realiza-se hoje, ás 4 horas da tarde, uma sessão extraordinaria do Instituto Historico e Geographico Brasileiro, para posse dos drs. Alfredo Valladão e Eurico de Góes, que serão recebidos pelo orador do Instituto, dr. Benjamin Franklin Ramiz Galvão.

A these do discurso do dr. Valladão é a seguinte: "Campanha da princeza na historia patria".

436 Premiado com 20:000$000 na ultima extracção da Loteria da Candelaria, foi vendido no escriptorio geral á Avenida Rio Branco, 59.

AMANHÃ — 10:000$000 por 5$250, só 6.000 bilhetes.

O presidente da Republica mandou o seu ajudante de ordens, capitão Oliveira Junqueira, apresentar as boas vindas ao senador Lauro Sodré, que hontem regressou da viagem que fizera ao Pará.

GRANDE EXPOSIÇÃO DA GALERIA ARTISTICA INTERNACIONAL (AUSTRIA)

Quadros a oleo, paysagens, marinhas, figuras, retratos, flores, etc. Preços de reclame. Inauguração, dia 17 do corrente á Avenida Rio Branco, 120, loja; Associação dos Empregados no Commercio. Entrada franca. [illegible] dias uteis.

No palacio do Cattete esteve hontem, á tarde, o sr. Candido Costa, que foi offerecer ao chefe da nação um exemplar de sua obra intitulada — *Sello federal e leis da União.*

O "DEPURATIVO FERRER" cura toda impureza do sangue.

O Ministerio da Fazenda vae publicar circular convidando os herdeiros do 1° tenente do Exercito Luiz Carlos Cordovil de Siqueira a ir no Thesouro Nacional pagar a divida por este deixada, sob pena de cobrança executiva.

Bebam Antarctica
A melhor de todas as cervejas.

O dr. Bernardino Machado, ministro de Portugal, esteve hontem no edificio do Senado, onde foi agradecer ao general Pinheiro Machado, em nome do governo portuguez, as manifestações daquella casa do Congresso, por occasião da passagem do segundo anniversario da Republica em Portugal.

PENTES E ESCOVAS — Fabricação especial para a **Perfumaria Nunes, 25, Largo de S. Francisco, 25**

Foi nomeado o capitão de corveta machinista Ernesto Baracho Gomes da Silva para chefe de machinas do couraçado *Deodoro*.

EMQUANTO E' TEMPO

Comprem, adquiram por preços infimos os melhores artigos de moda e armarinho que estão em liquidação n'A' Maison Rouge, á rua do Theatro n. 37.

Aproveitem emquanto é tempo. Depois, depois, quando tudo estiver finalizado, não se mostrem arrependidos.

O capitão de corveta Eduardo Orlando Ferreira obteve trinta dias de licença para tratamento de saude.

Rouquidão? Asthma? — BROMIL.

Ao 1° tenente pharmaceutico Egas Moniz Barreto de Menezes Aragão foi mandado contar o periodo decorrido de 11 de março de 1908 a 16 de fevereiro de 1909, em que serviu como interno do Hospital de Marinha, na qualidade de pharmaceutico.

Ao capitão-tenente Joaquim Aureliano Freire de Carvalho, foi mandado contar, para effeito de sua futura reforma, o periodo de sete mezes e dezoito dias em que frequentou o extincto curso prévio da Escola Naval.

O ministro da Viação pediu esclarecimentos aos presidentes dos Estados de S. Paulo e do Rio de Janeiro sobre a Estrada de Ferro de Rezende a Bocaina.

Fraqueza, anemia e Rachitismo. "Nutrogenol Granado.

Reune-se amanhã, ás 11 horas da manhã, na ilha das Cobras, sob a presidencia do contra-almirante reformado João Adolpho Santos, o conselho de guerra a que respondem o marinheiro João Candido e os seus companheiros, accusados como implicados nos acontecimentos posteriores á amnistia.

Devem ser ouvidas mais tres testemunhas.

Fugiu de 20$000 para cima medalhas em ouro 18 kilates com retratos e qualquer objecto de uso, fazem-se na rua do Ouvidor 69. Este atelier funcciona das 7 ás 5 da tarde. Apparelho electrico.

Por portarias de hontem do director dos Telegraphos foram promovidos:

A telegraphista de 2ª classe o de 3ª João Luiz de Miranda e Silva, e á 3ª classe o de 4ª Henrique Alfredo Rossitar.

Por portarias tambem de hontem foram nomeados pelo director dos Telegraphos, para o cargo de telegraphistas de 4ª classe os regionaes diplomados e habilitados no manejo dos apparelhos Baudot, Raymundo Isaias Carneiro e Pedro Ribeiro da Costa.

A SAUDE DA MULHER: — Para irregularidades menstruaes e suspensão.

Por portaria de hontem do ministro da Viação, foi nomeado inspector da illuminação publica o engenheiro Paulo de Queiroz, sub-inspector daquella repartição, que estava exercendo interinamente aquelle cargo.

Para substituil-o como sub-inspector foi nomeado o engenheiro militar Hermes Severiano de Alincourt Fonseca.

O ministro da Viação exonerou, por abandono de emprego, o bacharel José Serpa, do cargo de fiscal da Inspectoria Geral de Navegação, junto á Empresa de Navegação, José Barbosa da Silva, e nomeou para substituil-o o sr. Mario Silva.

Curas maravilhosas de molestias pulmonares, usando-se o Elixir de Mastruço.

O ministro da Agricultura recebeu do inspector agricola interino no Rio Grande do Sul, o seguinte telegramma, datado de Porto Alegre:

"A exposição pecuaria de Bagé correu animadissima, subindo a 3.500 os animaes inscriptos na maior parte nacionaes.

O grande premio foi conferido á Associação Rural Bagéense.

O certamen demonstra cabalmente o grande adiantamento da industria pecuaria riograndense".

O ministro da Viação deferiu o pedido da Camara Municipal da Villa Benjamin Constant, no Estado do Ceará, no sentido de passar por essa localidade a linha de Viação Ferrea Girau a Crathéus, da Rêde de Viação Cearense.

Tosse? Coqueluche? — BROMIL.

Não houve sessão no Senado, hontem, por falta de numero.

O prefeito concedeu 90 dias de licença, na fórma da lei, para tratamento de saude, e em prorogação, ao sub-commissario de hygiene, dr. Flavio de Moura.

O "DEPURATIVO FERRER" cura toda impureza do sangue.

O prefeito mandou desanojar o sr. Leopoldo Alves Bastos, director geral de Fazenda Municipal.

O general Bento Ribeiro esteve hontem na avenida Atlantica, examinando o desabamento do Bar da Antarctica.

Em seguida s. ex. foi visitar a Villa Orsina da Fonseca, em construcção na Gavea.

A QUÉDA DE UM IDOLO

Não foi uma apotheose, nem teve sequer o brilho de uma ligeira consagração, a chegada, hontem, do sr. Lauro Sodré. Ninguem diga que a chuva prejudicou o programma da festa preparada, porque para acolher outros homens politicos da sua estima tem o povo mais de uma vez affrontado e vencido as inclemencias do máu tempo.

Contrista-nos sobremaneira ter de assignalar essa frieza da recepção do senador paraense. Desejavamos vêl-o acclamado e victorioso, depois da sua excursão á terra natal. Mas o facto é que s. ex. não obteve, ou não quiz obter, a grande victoria que lhe estava destinada. Ao estrepito das palmas enthusiasticas dos seus conterraneos, preferiu a zumbaia equivoca dos grupos politicos, com os quaes se vem identificando e compromettendo. Podendo ter chegado heróe, o sr. Lauro chegou como qualquer chefe estadual que houvesse feito uma bella transacção partidaria.

Ora, não era de transacções, e muito menos de transacções dessa especie, que o Pará necessitava. Não foi para o erigir em intermediario de transacções que o povo daquella terra constituiu o sr. Lauro o seu idolo, a sua aspiração, o seu credo. Papel bem mais elevado era o seu e uma missão bem mais nobre tinha a cumprir.

Não ignorava o sr. Lauro Sodré a delicadeza da sua situação. Seria preciso uma falta absoluta de senso commum para imaginar que o problema politico do Pará ainda estivesse na dependencia dos bons conchavos. A quem de longe observasse o desenrolar dos acontecimentos não escapava a realidade dolorosa desse facto. O sr. Lauro não era um espectador de fóra; estava dentro do scenario da luta, sentia essa luta, tomava-lhe o pulso no momento. Não tinha o direito de se enganar.

Elle não se enganou. Mas os seus desejos de tudo accommodar, afastando da contenda a sua pessoa, não iam de encontro á vontade do povo paraense nem eram o remate digno para a campanha tantos annos sustentada em torno exactamente do nome de s. ex. Que se diria do general que comparecesse ao campo da peleja, sentisse o calor dos embates e das refregas longas, experimentasse o enthusiasmo dos seus soldados, e depois fugisse?

O sr. Lauro Sodré póde não ter fugido; mas recuou no momento em que devia avançar; parou a batalha, quando ella precisava ser continuada; suspendeu a acção do seu commando, para confabular com o inimigo. Não foi outra coisa essa transacção da candidatura Enéas Martins, imposta pelos elementos do P. R. C. e, portanto, do sr. Pinheiro Machado, para substituir a sua propria candidatura! Transacção desastrada, cujo máu effeito, não dissimulado sequer, estalou quasi como uma reprovação ao acto do sr. Lauro.

Na realidade, não se estragava impunemente, daquella maneira, o trabalho de um partido que soffrera um longo ostracismo e nunca franqueara na idolatria do seu chefe.

Quando o sr. Lauro Sodré partiu daqui, os paraenses prepararam-lhe a apotheose extraordinaria de que o Brazil todo se recorda e deante da qual, desejoso embora de accôrdos e conciliações, elle pôde sem duvida calcular a força da popularidade do seu nome e da idéa que esse nome representava.

Essa popularidade e essa idéa sacrificou-as o senador candidato, em beneficio dum conchavo injustificavel, perigoso e máu. A quem beneficiava o conchavo? A' politica do centro, da qual nem o sr. Lauro nem o seu partido receberam o menor obsequio! A' politica do centro, que ainda este anno cortou na Camara, com escandalo e fraude evidente, todos os deputados lauristas!

O Pará foi victima de uma fraqueza que nos abstemos de qualificar, porque partiu do sr. Lauro Sodré..

Mal desembarcado ainda, não tendo mesmo repousado das fadigas da viagem, o sr. Lauro apressou-se hontem a declarar a um redactor da *Noite* que continua a manter a candidatura Enéas. O movimento contra essa candidatura está latente no Pará e, se não explodiu, foi em consideração e homenagem á pessoa do homem que hontem chegou. Mas, desde que esse homem insiste em não comprehender o momento politico de sua terra, as considerações e as homenagens devem cessar.

Naquelle momento grave o sr. Lauro Sodré não se pertencia. Elle era a bandeira de combate que agitavam e defendiam os vilipendiados e opprimidos de hontem, aquelles a quem o sr. Antonio Lemos mandava cortar os dedos antes de cortar a cabeça! Abandonar esses soffredores que vislumbravam agora uma aurora de liberdade, de paz e de justiça, era fugir a um dever imperioso.

Amargurou tambem o sr. Lauro Sodré um ostracismo. Mas esse ostracismo surprehendeu-o aqui no Rio e não impediu s. ex. sequer de occupar outras posições publicas, com o concurso de outros amigos. Os lutadores de lá, os que soffreram para não deixar que se apagasse no Estado a tradição do nome do seu chefe, esses deviam ter sobre s. ex. uma superioridade que elle precisava respeitar. Não devia fugir ao combate final aquelle que assistiu de longe a todos os outros combates e sempre instigou os seus soldados á luta, á abnegação e ao sacrificio.

O ministro da Viação indeferiu o requerimento da Sorocabana Railway Company, Limited, pedindo para incluir na conta de custeio do ramal de Itararé a importancia de 433:000$000, proveniente da substituição de trilhos, por caber a despesa exclusivamente á companhia, em face do contrato.

O Ministerio da Viação enviou ao da Fazenda os processos de aposentadoria de Pedro de Almeida Silva, Arthur Pientzenauer, e do engenheiro Agostinho da Silva Oliveira.

O "DEPURATIVO FERRER" cura toda impureza do sangue.

O ministro da Viação manteve o despacho do director dos Correios, indeferindo o pedido de abono de vencimentos feito por d. Maria Assumpção Motta Azevedo Corrêa, agente postal na rua Leopoldo, nesta capital.

Bebam BRAHMA A rainha das Cervejas

O ministro da Viação indeferiu o pedido de Humberto de Assis Vieira, trabalhador da Estrada de Ferro Central do Brasil, para ser transferido para os Telegraphos, como estafeta.

DE S. PAULO

ASSUMPTO VELHO E COISAS NOVAS...

S. PAULO, 14 de outubro 912 — (*Do nosso correspondente*) — Como é facto de todos sabido, estão actualmente ausentes, na Europa, dois politicos de alta graduação nas fileiras do Partido Republicano Paulista, não falando em outros que por lá tambem andam: os srs. Albuquerque Lins, ex-presidente de S. Paulo, e Julio Mesquita, senador ainda não empossado, chefe incontestavel de um grupo muito preponderante no seio do partido e que influe poderosamente em todas as deliberações partidarias. Do primeiro não se cogita amiúde, porque o sr. Lins, deixando o poder, sentindo-se cansado e muito desejoso de viajar — que é uma boa maneira de descançar — como que se alheiou de tudo que lhe pudesse perturbar a ambicionada tranquillidade.

Com o sr. Mesquita já não foi, nem podia ser assim.

Devem lembrar-se, os que nos lêm, que assignalámos, mais de uma vez, que foi o elemento obediente á orientação do sr. Mesquita, chamado na intimidade politica do Estado — a antiga dissidencia, o mais forte obstaculo a um accordo entre São Paulo e a União, a proposito da politica federal. Sabe tambem isso o marechal Hermes. A unica transigencia desse elemento foi dentro do proprio partido, acceitando a candidatura Rodrigues Alves, por conveniencia politica de occasião.

Mesmo assim, porém, a antiga dissidencia pouco cedeu. Fez o vice-presidente e dois secretarios. O sr. Albuquerque Lins saiu do poder tão desprendido, que não propoz nem pediu nada... Esperem... O illustre ex-presidente pediu uma pequena coisa, que não lhe deram: a conservação do capitão Godoy Sobrinho no cargo de ajudante de ordens da presidencia. Não foi possivel satisfazer-lhe a vontade, ao que parece, porque o commendador Rodrigues Alves pedia o logar para o capitão Lejeune. Recorda-se isto apenas para evidenciar que ninguem se lembraria de telegraphar ao ex-presidente de São Paulo, informando-o da resolução tomada pelo governo e pelo Partido Republicano a respeito da attitude da bancada no caso da denuncia.

De mais a mais, o sr. Albuquerque Lins faria o que fez o sr. Rodrigues Alves. Ao sr. Julio Mesquita, porém, foi talvez expedido um telegramma, por pessoa que acompanha *pari passu* todos os actos do actual presidente, pondo-o ao corrente do facto... O sr. Mesquita, ha algumas semanas, estava de malas feitas para uma excursão ao Egypto. Ignoramos si o illustre senador e jornalista foi e si o despacho a que alludimos ainda o encontrou contemplando as pyramides e as mumias...

O caso é que, um amigo do senador Mesquita, commentando esse mexido e remexido caso da attitude da bancada paulista, dizia á porta do São Paulo-Club:

— Si o Julio aqui estivesse, seria outro o cantar.

— Mas o dr. Mesquita não deixou ahi procurador bastante? — perguntou a sorrir um malicioso.

— Deixou, sim, mas você bem sabe como é profundo de verdade aquelle apologo do padre Manoel Bernardes sobre as cotovias... — *C.*

O ministro da Viação enviou ao director da Despesa Publica do Thesouro Nacional os processos de pensão do montepio de dd. Antonia Maria Carneiro Ricardo, Francisca Ricardo, Eulalia Ricardo, Rita de Faria Lima e Carmelita Santos de Menezes.

No dia 20 do corrente mez será substituido provisoriamente o caracter de luz do pharol do Rio Real por uma luz branca, fixa, cujo alcance, em tempo claro, é de tres milhas.

A melhor agua de mesa é a SÃO LOURENÇO

PINGOS & RESPINGOS

— Para que é, afinal, esse matadouro de aves?
— Ora! Para matar as aves e depenar os contribuintes...

* * *

E nada de noticias do Acatuassú! O homem não dá signal de si, nem mesmo agora, que ha quem queira outro candidato para governador do Pará...

* * *

A COCAINA

Agora cada menina
Que briga com o namorado
Quer ter um fim desgraçado
E atira-se á cocaina,
Vae desta para... peior.
Cada formosa pequena
As suas maguas afoga
Em grammas daquella droga,
Deixando da vida a scena
Com maluquice maior.

Quanto ao namorado ingrato
Da que as canellas estica,
Morre? Qual! no mundo fica
E esquece depois o facto,
Tem depois outra paixão.
Pobres meninas ardentes!
Entregae ao tempo as penas,
E usae cocaina apenas
Em caso de dôr de dentes,
Com um pouquinho de algodão...

* * *

Commenta a imprensa o facto de não ouvir a policia apitos de soccorro que partem da vizinhança.

Aquillo é devido a uma nova medida, que veiu completar a tal das communicações telephonicas, que só são attendidas quando a pessoa sabe o numero do apparelho da delegacia: a policia só attende a apitos pelo telephone.

* * *

O MERCADO DE AVES

A imprensa diz coisas graves
Do projecto que apparece
E que é de effeitos tão máos.
E diz: — O mercado é de aves,
Mas a coisa, ao que parece,
E' de passaros bisnáos...

Cyrano & C.

INVALIDO...

O simples facto de advogar perante o Supremo Tribunal Federal um ex-ministro dessa alta corporação judiciaria, aposentado por invalidez, constitue, só por si, uma dupla immoralidade, porque attesta ao mesmo tempo que a aposentadoria não foi concedida de accôrdo com as exigencias da Constituição, e o nenhum escrupulo do advogado, que se vale das relações de intimidade e da influencia, de que naturalmente gosa junto dos seus antigos collegas e companheiros, para pleitear perante elles os interesses do seu constituinte.

Não é preciso muita argucia para se perceber que nos referimos ao sr. Epitacio Pessôa, defensor do marechal presidente, no caso do habeas-corpus da Bahia, e por elle galardoado com os favores da aposentadoria e com a investidura de chefe supremo da politicagem da Parahyba.

O sr. Epitacio Pessôa acaba de constituir-se advogado de duas causas importantissimas e pretende pleiteal-as em breve perante os seus ex-collegas do Supremo Tribunal. A primeira, que não foi ainda divulgada, é a dos empregados nas obras do Caes do Porto, que obtiveram na lei orçamentaria em vigôr certas vantagens pecuniarias, até agora não cumpridas pelo ministro da Viação. E', como se vê, uma causa que, justa ou não, vae ser intentada contra o Thesouro. A segunda, é, alem de muito mais avultada, immoralissima, e representa uma escandalosa extorsão de *trinta mil contos* que se pretende fazer ao Estado do Amazonas.

Eis os esclarecimentos que conseguimos obter hontem na Camara, onde a advocacia do sr. Epitacio era commentada como um revoltante e innominavel escandalo:

Quando governador do Amazonas, arrendou o sr. Constantino Nery ao coronel Luiz Travassos da Rosa os serviços electricos — energia e luz — da capital daquelle Estado. No contracto lavrado havia clausulas que autorisavam a sua rescisão independente de intervenção judiciaria, caso não fôssem cumpridas as obrigações, assumidas pelo contractante, de duplicar as linhas, construir nova usina de energia, reformar o material rodante, etc.

O sr. Travassos associou-se mais tarde com o coronel José Maranhão, por meio de um contracto particular e que nem siquer foi archivado na Junta Commercial.

O contracto era tão vantajoso que a opinião publica apontou logo o sr. Constantino Nery como interessado e socio dos contractantes daquella negociata. Os srs. Travassos e Maranhão exploraram por muito tempo o serviço, deixando que os mesmos se tornassem pessimos e não realizando nenhum dos melhoramentos a que se haviam obrigado pelo contracto. Tornaram-se geraes as reclamações. Saindo do governo o sr. Constantono Nery, succedeu-lhe o sr. Affonso de Carvalho que, alem de pôr *em pratos limpos* o celebre emprestimo de 50 mil contos com a *Société Marseillaise*, annullou a escandalosa concessão do Mercado de Manáos a uma empreza estrangeira e operou a rescisão do contracto de que ora nos occupamos.

O sr. Maranhão intentou, por esse facto, uma acção contra o Estado, reclamando a indecorosa indemnisação de *trinta mil contos de reis!*

E' dessa immoralissima causa, cujos autos foram já remettidos para o Supremo Tribunal Federal, que se fez advogado o sr. Epitacio Pessôa, ainda ha pouco, aposentado, *por invalidez*, do cargo de ministro daquella alta corporação judiciaria!

E' preciso accrescentar que o senador Jonathas Pedrosa tem resistido energicamente a todas as investidas, chegando mesmo a declarar que durante o periodo do seu proximo governo tal assalto aos cofres publicos do Estado não se realizará.

O Supremo Tribunal já deu ganho de causa ao Amazonas na questão do *Mercado*, que é em tudo semelhante ao novo pleito com tanto interesse patrocinado pelo sr. Epitacio Pessôa, aposentado, por invalidez, de ministro daquella côrte de justiça, para o fim de militar de novo na politica do seu Estado e arranjar, na advocacia, umas causinhas como essas, que não lhe estraguem muito a saude...

E foi para isso que o sr. Epitacio Pessoa se fez parasita do Thesouro, aposentando-se, *por invalido!..* ....

O Thesouro Nacional vae effectuar os seguintes pagamentos:

de 2:947$084, a diversos, de fornecimentos feitos á Repartição de Aguas e Obras Publicas;

de 2:621$774, da folha do pessoal empregado nos serviços concernentes ao movimento da Estrada de Ferro Rio d'Ouro; e

de 4:331$124, a diversos, de fornecimentos á E. F. Central do Brasil.

A Recebedoria do Districto Federal arrecadou do dia 1 do corrente até hontem a quantia de 994:759$913.

Em egual periodo do anno passado, a arrecadação foi de 999:689$056.

A renda de hontem importou em .... 92:681$854.

O ministro da Viação recebeu communicação do ministro da Fazenda de ter providenciado no sentido de cessarem os embaraços oppostos aos serviços de *colis postaux* na Administração de S. Paulo, pelo conferente da Alfandega a cujo cargo estão incumbidos aquelles serviços.

Ao que ouvimos, o ministro da Fazenda resolveu annullar o concurso de guardas-móres, realizado ultimamente no Thesouro Nacional.

Realizar-se-á amanhã, ás 4 horas da tarde, a sessão de directoria da Sociedade de Geographia do Rio de Janeiro.

"Aguarde opportunidade" — foi o despacho do ministro da Viação nos pedidos de emprego nos Correios, feitos por dd. Seraphina Isaura de Azevedo e Lucinda do Carmo Pegado.

COMO SE ROUBA AO POVO

A FALSIFICAÇÃO DE LOTERIAS ESTADOAES E ESTRANGEIRAS

Tudo por não se cumprir a lei

Recebemos as seguintes cartas:

"Illmo. sr. redactor. — Cordiaes saudações. — Com a maior surpreza, lemos na vossa conceituada folha a noticia relativa á falsificação de bilhetes de loteria, na qual foi envolvida a nossa firma, por denuncia de Napoleão Fernandes de Souza, que, em outras folhas desta capital, se apresenta com outros nomes e contando a mesma historia.

Basta, sr. redactor, que se saiba quem é o denunciante para que a denuncia não mereça fé nem attenção. Esse individuo é um velho desordeiro, falsario e chantagista, fartamente conhecido pela policia, em cujo cadastro tem innumeras entradas.

A nós pretendeu elle extorquir dinheiro, que lhe não demos.

A' primeira tentativa desse audacioso, apresentamos ao sr. 1º delegado auxiliar, dr. Hugo Braga, por intermedio do nosso advogado, deputado Metello Junior, uma queixa circumstanciada. A autoridade tomou providencias e o chantagista não mais nos appareceu, durante tres ou quatro mezes.

Agora, voltou elle com uma nova e audaciosa tentativa de extorsão.

Fizemos, novamente, o nosso advogado voltar no dia 10 do corrente á autoridade, afim de que semelhante individuo não nos incommodasse com suas especulações.

Antes de qualquer providencia, esse Napoleão, que, certamente, com as suas denuncias, se prepara para algum acto criminoso, veiu até ás portas do nosso estabelecimento e ahi nos ameaçou com publicações escandalosas nos jornaes. Não lhe demos, apezar do desamparo da policia, a quem nos dirigimos na pessoa do inspector do Corpo de Segurança, o dinheiro, que o espertalhão nos exigia.

No dia seguinte, começavam os jornaes, illudidos pela labia desse chantagista, a publicar noticias, em que nos vemos envolvidos.

A nossa firma, altamente conhecida e conceituada em grande numero de Estados do Brasil, não tem necessidade de defender-se de ataques, a que só factos poderiam dar valor; mas, julgamos que nos corre o dever de prevenir os jornaes contra a audacia desse especulador, que procura fazer delles um util instrumento das suas *chantages*.

Quanto ao incommodo, que nos causa a calumnia desse espertalhão, teremos o procedimento legal, que deve punir os calumniadores.

Sem mais, somos de v. s. etc. — *F. Guimarães & Irmão*."

"Exmo. sr. redactor do *Correio da Manhã*. — Albino Avila, com agencia de loterias á rua Nova do Ouvidor n. 25, vem declarar, por este meio, que é redondamente falsa e insidiosa a declaração feita nesse jornal sob a epigraphe — Bilhetes de loteria falsos — de domingo, 13 do corrente, por um tal Napoleão Fernandes de Souza, cuja reputação é sobejamente conhecida.

Todos os bilhetes vendidos na minha casa são authenticos e verdadeiros.

Peço, pois, a v. ex. faça esta rectificação no proximo numero do seu acreditado jornal.

Subscrevo-me de v. ex., etc. — *Albino Avila*. Rio, 14 de outubro de 1912."

Conforme noticiámos, realizou-se hontem, no Instituto Benjamin Constant, a leitura das provas escriptas do concurso a que se está procedendo naquelle estabelecimento para o provimento da cadeira de francez.

Foi a seguinte a classificação obtida pelos concorrentes: 1º logar, dr. Roberto Gomes; 2º, sr. Adrian Delpech, e 3º, dr. Luiz Monteiro.

O ministro da Agricultura concedeu ao senador Victorino Monteiro transporte gratuito para 12 touros de raça, desta capital á estação de Rio Branco, na Estrada de Ferro Noroeste do Brasil.

DESIDIA NAS REPARTIÇÕES PUBLICAS

O que se está passando, em relação ao consumo de agua, está levantando clamores em virtude das graves injustiças praticadas.

Informam-nos que os livros da Recebedoria do Thesouro estão por tal fórma mutilados, sujos, rotos, que até lhes faltam paginas completas. Dahi, o que se póde discriminar quem pagou ou deixou de pagar as respectivas taxas de agua, adoptando-se, por isso, um expediente ultra-singular: faz-se a expedição de citações aos suppostos devedores, sob a ameaça de que, si o pagamento em debito não for effectuado no prazo de 24 horas, a propriedade do presumido devedor será levada á leilão!

Não ha nada mais summario, mas tambem não ha nada de mais tristemente revelador da desidia e da anarchia que lavra na respectiva repartição!

Desde que se deixou chegar os livros da repartição ao estado em que se encontram, e não é possivel por elles effectuar bem o serviço, mandava a seriedade da repartição publica inquirir antecipadamente si os pagamentos das taxas das pennas d'agua foram ou não effectuados em tempo, e somente depois desse inquerito deveriam ser determinadas as intimações aos devedores. Mas, sem mais formalidades, sem criterio, sem honestidade até, intimar a pagar suppostas dividas quem nada deve ao Thesouro, e póde, com a exhibição do respectivo recibo, lançar publico e demonstrado labeo de desidia, não é coisa que se comprehenda, que nobilite as repartições officiaes [illegible].

Por outro lado ha ainda a registrar as censuras que são feitas [illegible]. O serviço [illegible] consummidos em ordenados do funccionalismo e com o material das varias secretarias. Vê-se agora que nessas secretarias [illegible] e que o relaxamento [illegible].

Vem todos estes commentarios a proposito de um mandado de intimação, assignado pelo dr. Raul de Souza Martins, intimando o proprietario do predio n. [illegible] da rua Adelaide, no Meyer, a pagar no prazo de vinte e quatro horas, a quantia de [illegible] de imposto de penna d'agua, referente ao anno de [illegible]. Não sendo effectuado o pagamento dentro do prazo, a propriedade referida será levada a leilão.

Ora, succede que o proprietario citado possue, felizmente, o recibo, pelo qual se prova que pagou aquelle imposto. Indo ao Thesouro, ali verificou que os livros da respectiva repartição estão em estado miserabilissimo, [illegible].

Saberá de tudo isto o ministro da Fazenda?

São estes os dados fornecidos pela estatistica demographo-sanitaria durante a semana comprehendida de 6 a 12 do outubro corrente: foram registrados [illegible] nascimentos; effectuaram-se 78 casamentos; e deram-se 390 obitos.

Entre as molestias que fizeram maior numero de victimas, figuram: a tuberculose, com 70; as affecções do apparelho digestivo, com 61; dos apparelhos respiratorio e circulatorio, com 32 e 48.

Houve 13 mortes violentas e 2 suicidios.

Dos fallecidos 317 eram nacionaes e 73 estrangeiros.

Os srs. Arnaud des Santos & C., agentes da Compagnie de Navigation Sud-Atlantique, pedem-nos para communicar que, devido a temporaes, o paquete *Burdigala* [illegible] é possivel fazer convites para visitar o vapor, adiando por mais tarde a festa que pretendiam dar.

O sr. Lauro Sodré fala-nos sobre a politica do Pará

Os graves acontecimentos que tiveram por theatro o Estado do Pará ainda estão vivos na memoria de toda a gente. Hontem, chegava a esta capital o senador Lauro Sodré, em cujo procedimento, em tão seria crise politica, repousava a confiança dos brasileiros, em geral, e dos seus coestaduanos, delle, em particular.

Impunha-se, por conseguinte, uma entrevista com s. ex. Dirigimo-nos á sua residencia, sita na rua Conde de Irajá.

Recebidos com captivante benevolencia, interpellámol-o:

— *Quaes as disposições de espirito em que v. ex. chegou em Belém?*

— Fui disposto a cooperar na obra de pacificação do Pará. Esses propositos eram conhecidos, pois já haviam sido amplamente divulgados. Lá chegando, a minha palavra foi de revelação desses intuitos, desde a primeira vez que me coube falar em publico, tendo para logo annunciado que não chegára á terra paraense como um pretendente.

— *Como nasceu a idéa da candidatura Enéas Martins?*

— A candidatura Enéas Martins nasceu naturalmente nos dias em que o Pará atravessava a crise politica que o convulsionou, quando se cogitava de um nome em torno do qual se pudessem produzir a harmonia dos elementos politicos em acção. Esse nome, como era natural, dadas as ligações que comigo e com os meus amigos sempre mantiveram o dr. Enéas Martins, [illegible] aceitação. [illegible]

— *Acredita v. ex. que o dr. Enéas tivesse assumido previamente algum compromisso em relação á successão presidencial?*

— Não. [illegible]

— *Mas as causas que faziam v. ex. recusar a acceitação da sua candidatura presidencial do Pará não deixaram de subsistir, depois da approvação da lei de iniciativa do deputado Bruno Lobo?*

— Penso que não. [illegible]

— *Qual é essa exigencia?*

— A que requer o domicilio no Estado pelo prazo de cinco annos, antes da eleição, [illegible]

— *A quem attribue v. ex. o attentado do qual felizmente saiu illeso?*

— [illegible]

— *A evolução de v. ex. não acceitar a presidencia do Estado resistirá aos desejos persistentes do povo paraense e aos votos da maioria dos brasileiros?*

— [illegible]

O nosso entrevistado tinha a sua sala de visita cheia de amigos que o esperavam para saudal-o. Retirámo-nos, pois, para não abusar da sua benevolencia. Retirámo-nos, pois, discretamente.

P. F.

As Aguas de S. Lourenço auxiliam a digestão.

POLITICA CEARENSE

Fortaleza, 14. — (*Do correspondente*) — O coronel Thomaz Cavalcante, segundo consta, telegraphou para aqui contestando trivesse comparecido ao banquete do dr. Nogueira Accioly ali.

O "Unitario" jornal dirigido por Brigido, procura insuflar os animos contra Accioly, dizendo em artigo editorial "rifles" em continencia. Naturalmente a policia providenciará no sentido de lhe assegurar garantias.

A QUINTELLA — Dentista — 7 de Setembro, 100.

Syphilis — Dr. Alfredo Porto, esp.: rua Rodrigo Silva n. 5. (2 ás 4 h.).

NEVRALGIAS — Curam-se rapidamente com Antalgino. Depositarios: Granado & C.

A Superintendencia de Portos e Costas avisou aos navegantes que a boia sem luz, conica, vermelha, que demarca a Lage Grande São Thomé, no Estado de Santa Catharina, deslocou-se 500 metros para o [illegible].

DINHEIRO sob joias e cautelas do Monte de Soccorro condições especiaes, 45 e 47, rua Luiz de Camões. Casa Gonthier, fundada em 1867.

Para "toilette"? Sabonete La Toja.

Foi nomeado Sylvestre Puchuli para o cargo de conductor de 2ª classe da commissão de fiscalização da construcção das linhas estrategicas, no Estado do Rio Grande do Sul.

GRAVE DENUNCIA

Uma medica provoca o aborto em uma sua cliente que se acha em estado grave

Esteve hontem em nossa redacção a dra. Evaristo de Sá Peixoto que, em defesa de sua classe, veiu declarar-nos não ser formada em medicina. [illegible] o titulo acima.

[illegible] da Rocha Pires tem, apenas, o curso de parteira.

Fazemos esta rectificação a bem da verdade [illegible].

"Elixir de Nogueira" — Cura Escrophulas.

As Aguas de S. Lourenço despopilam o figado.

UMA DENUNCIA GRAVE

A policia continúa interessada em apurar o crime da parteira Anna Pires

A parteira, intimada pela manhã, comparece á tarde á delegacia, acompanhada de seu advogado — **A accusada nega a autoria do crime, muito embora todos os depoimentos affirmem a sua culpabilidade** — **O dr. Hermano Bustamante faz importantes declarações que abaixo publicamos**

O "Correio da Manhã" interessa-se pelo esclarecimento desse facto escandaloso

Afinal, o facto escandaloso hontem por nós noticiado, como não podia deixar de acontecer, repercutiu dolorosamente no seio da nossa sociedade.

Por elle se ficou sabendo que na nossa remodelada capital ha gente que vive, [illegible] á custa da podridão moral de creaturas que a desgraça ou certo momento arrastou, sem que ellas se apercebessem.

Os numerosos casos de infanticidio aqui occorridos, o crescimento alarmante da prostituição, [illegible]

Este caso da parteira, por certo não é o unico. Muitos outros existirão por ahi ignorados. [illegible]

Para se ter a certeza disso não é necessario metter-se na pelle de um Sherlock. Basta que se repare em certos *consultorios*, em determinadas horas do dia. E os jornaes publicam de ha muito annuncios com a indicação de desses escriptorios e da *especialidade*.

A sua acção de taes especialistas deveria ter sido desde ha muito [illegible].

* * *

Olympia Leite de Magalhães foi hontem removida inteiramente para o hospital da Santa Casa de Misericordia, á vista de seu estado grave.

O dr. Edgard Pahl, delegado do 13º districto, ao policial, após o começo do inquerito, officiou ao Gabinete Medico Legal pedindo que, com urgencia, fosse feito exame na infeliz mulher, afim de ser o laudo junto aos autos do processo em que são accusados Olympia e a parteira Anna Pires.

Esse exame foi feito, mas até á noite não tinha a autoridade recebido o laudo em questão.

Logo pela manhã, o delegado proseguiu no inquerito encetado na vespera, e mandou intimar a parteira Anna Pires para prestar esclarecimentos.

Apezar do guarda civil portador da ordem ter ido á residencia da parteira, á avenida Gomes Freire n. 11, ás 10 horas da manhã, [illegible]

A's 3 1/2 da tarde, Anna Pires compareceu á delegacia do 13º districto, acompanhada de seu advogado o dr. Chrysantho Pinto, seu advogado.

Anteriormente já ali haviam estado a mãe de Olympia, o amante della, Anthero Martins Dias, e o dr. Hermano Sayão de Bustamante, cujos depoimentos damos abaixo.

* * *

Para esclarecimento do caso, a progenitora de Olympia referiu na delegacia alguns pormenores sobre a vida particular de sua filha.

Disse ella que Olympia, pouco tempo depois do seu casamento, se apaixonára por Anthero, [illegible]

[illegible]

Sentindo-se agora envergonhada do seu tão interessante, não tendo mais [illegible]

Depois de muito procurar, conseguiu ella encontrar a parteira Anna Pires, que lhe prometteu [illegible] a quantia de 200$000.

Na madrugada de hontem Olympia prestou as declarações que se seguem, as quaes foram reduzidas a termo pelo escrivão Bergamini, disse:

Disse ella que é casada com Alvaro Leite de Magalhães, de quem está separada, achando-se este actualmente na Republica Argentina; que vive amasiada com Antenor Martins Dias, de cujos amores ficou gravida, e não querendo ter o fructo [illegible]; que o dr. Vieira Souto, seu medico, [illegible]

[illegible]

cebeu, entregue pelo filho da declarante, um menor de oito annos de edade, uma cedula de 20$000, retirada de dentro da gaveta do toilette, por determinação da declarante; que depois de Anna Pires aconselhar a chamar o medico, disse á declarante que convinha referir nada a ninguem quanto a voluntariedade do aborto, porque seria mal para ella e para a parteira; [illegible] e mais não disse.

* * *

Hontem, pela manhã, depois de sobre o caso Anthero Martins Dias, amante de Olympia, prestou depoimento nos seguintes termos:

Anthero Martins Dias, 23 annos, solteiro, empregado no commercio, [illegible]

que ha cerca de oito mezes vive maritalmente com Olympia Leite de Magalhães; [illegible]

[illegible] a parteira Anna da Rocha Pires, formada, afim de examinal-a;

que isso Olympia fez durante a ausencia do declarante, pois que o declarante sae pela manhã e regressa á noite á casa;

que Olympia chamara a parteira referida e, uma noite, achando-se o declarante de volta do trabalho, encontrou Olympia na cama, a gritar, e accusando fortes dores;

que o depoente, interpelando-a, ella lhe disse haver chamado a referida parteira, sem sua sciencia nem consentimento, para examinal-a, e que Olympia lhe declarou que tinha feito a referida parteira empregar os meios de abortar, pois não podia ella Olympia apresentar-se com aquelle filho, para não envergonhar a familia;

que o declarante reprovou o procedimento de Olympia, dizendo que aquillo era inconveniente e ameaçou até de abandonal-a;

que, como o declarante a estima bastante, e visse o mal já praticado, resolveu silenciar, mesmo porque estava penalizado;

que a parteira, segundo disse Olympia, lhe applicou varios maços de gaze iodoformada e injecções de lysol e ferros, durante oito dias;

que Olympia, sentindo-se peor dos seus soffrimentos, e que os resultados do aborto provocado eram negativos e de más consequencias, resolveu, a conselho da mesma parteira, procurar um medico;

que Olympia, como já foi assistida, quando deu á luz a primeira vez, pelo dr. Vieira Souto, resolveu ir a esse facultativo, no seu escriptorio, á rua Primeiro de Março numero nove;

que ficou enfraquecida com a perda de sangue, provocada pelas applicações feitas pela parteira;

que, cansada pelo trajecto que fez, teve uma syncope, quando se achava no escriptorio do referido medico, despertando esse facto suspeitas áquelle facultativo, que julgou grave o seu estado;

que, indo para a sua residencia, Olympia resolveu mandar chamar o alludido medico, nesse mesmo dia, e tambem a parteira, a quem referiu a gravidade do seu estado;

que a parteira, comparecendo, aconselhou-a a chamar o dr. Hermano Bustamante;

que a parteira aguardou a chegada desse medico e apresentou-o á enferma;

que, antes do depoente sair para chamar o medico, ouviu a parteira dizer a Olympia, em sua presença, que não dissesse ao medico que ella, parteira, havia provocado o aborto;

que Olympia assim procedeu, e o medico, examinando-a, constatou a gravidade do seu estado, suppondo logo tratar-se de um abcesso no ovario esquerdo;

que, em seguida, o dr. Bustamante receitou, retirando-se logo;

que a parteira ficou á cabeceira da doente;

que, decorridos dois dias, a referida parteira já não tomava conta da doente, dizendo estar seu trabalho já feito;

que, ha cerca de doze dias, a parteira desappareceu, não tendo nesse prazo voltado á casa do depoente;

que, observando a peora constante da enferma, resolveu o declarante dispensar os serviços medicos do dr. Bustamante;

que, depois, chamou o dr. Jacintho Baptista dos Santos;

que este medico foi á casa de Olympia e solicitou de seu collega Bustamante uma conferencia;

que essa conferencia foi levada a effeito, tendo o dr. Bustamante declarado que o estado de Olympia era um caso perdido;

que nessa conferencia foi que Olympia resolveu tudo dizer aos medicos;

que o dr. Jacintho retirou-se e não voltou mais;

que, peorando Olympia, o depoente, apezar de haver dispensado os serviços do dr. Bustamante, chamou-o novamente, tendo o medico comparecido;

que, trás-ante-hontem, o dr. Bustamante foi novamente dispensado pelo declarante, que ante-hontem chamou o dr. Vieira Souto, medico conhecido de Olympia;

que, cerca das oito e meia horas da noite, esse facultativo foi á casa de Olympia, e receitou, depois de examinal-a, declarando-lhe, nessa occasião, ser conveniente a sua remoção para uma casa de saude, ou para a Santa Casa, afim de ser convenientemente tratada, porque em casa não era possivel a intervenção cirurgica necessaria no caso;

que o medico soube que Olympia estava naquelle estado por ella propria lhe haver dito que fôra em consequencia do aborto provocado pela parteira Anna da Rocha Pires;

que o dr. Vieira Souto retirou-se, não mais ali voltando;

que, então, o depoente foi prevenir á familia da enferma da grave enfermidade desta, havendo toda ella comparecido, ante-hontem, á sua residencia;

que, de accordo com os conselhos do dr. Vieira Souto, os irmãos de Olympia resolveram internal-a na Santa Casa.

Após o depoimento de Antero, momentos depois compareceu á delegacia o dr. Hermano Sayão de Bustamante, que tambem prestou as suas declarações, as quaes damos na integra:

Dr. Hermano Sayão de Bustamante disse que no dia tres do corrente, foi chamado para ver uma doente, á rua Joaquim Silva numero cento e tres, commodo numero quatro, de nome Olympia Leite de Magalhães, e ali encontrou a parteira de nome Anna da Rocha Pires, que fez a seguinte exposição: tratava-se de um tumor ovarico e que a referida doente já havia tido, em outra occasião, outro tumor, que havia por si só, em occasião opportuna, esvasiado, tendo a doente affirmado essa asserção;

procedendo ao exame medico, encontraram temperatura de trinta e nove gráos, lingua saburrosa; levado o exame para o apparelho genital, encontraram dôr localizada na região do ovario esquerdo, este grandemente augmentado de volume, fazendo corpo com o utero; no toque, encontrou o collo permeavel na sua porção do collo, a dedo explorador, não sendo possivel penetrar no fundo da cavidade; retirado este, não veiu acompanhado de detrictos e ligeiramente fetido;

levando o exame para a parte posterior da vagina, uma certa porção de excremento foi recolhida, denotando ter a doente uma fistula retro-vaginal, indicando, assim, a presença de fezes na cavidade vaginal;

a doente, nesta occasião, dissera que tinha abortado, não dizendo a natureza do aborto; que fez a prescripção indicada, continuando a doente a tratar-se até o dia oito do corrente, occasião em que foi despedido;

que no dia nove foi novamente chamado, tendo ali encontrado o seu collega doutor Jacintho Baptista dos Santos;

nessa occasião, a doente referiu ao depoente e a esse facultativo que havia tido um aborto provocado pela parteira Anna da Rocha Pires, sob indicação de medicos;

que, nesta occasião, o depoente, surprehendido, fiou declarando á doente que não poderia tratar della, visto não ter occasião, não se achando o mesmo habilitado [illegible];

que, finalmente, logo que leu os jornaes, esta manhã, se promptificou a vir a esta delegacia prestar esclarecimentos. Nada mais disse.

Em seguida ao dr. Hermano de Bustamante, depôz a accusada Anna da Rocha Pires.

Disse que, ha menos de um mez, em dia cuja data não se recorda, recebeu em sua casa, um chamado para attender á uma doente, á rua Doutor Joaquim Silva n. 103, tendo attendido no mesmo dia e encontrado no leito uma senhora affectada de forte hemorrhagia, determinou a immediata applicação de tampões de gaze antiseptica na paciente, que informou á declarante estar gravida de pouco tempo;

que, feita essa applicação, voltou a declarante, no dia immediato, reformou o curativo e aconselhou á doente que procurasse um medico, não tendo indicado nenhum facultativo, e, como fosse consultado o dr. Vieira Souto, este, segundo lhe informou sua doente, lhe aconselhou a tomar um purgante, e, como a declarante notasse estar passando mal a mesma doente, fez-lhe ver a conveniencia de ser chamado um medico, sem indicar este ou aquelle, e, como não fosse encontrado o dr. Vieira Souto, foi chamado o dr. Hermano Bustamante, que compareceu immediatamente, examinou a doente e receitou uns ovulos de ichtiol e uma poção calmante, tendo mandado fazer applicações com irrigador na vagina com agua quente, e applicações desta, em sacco de borracha, sobre os ovarios;

que, apezar de estar a doente entregue a um medico, a declarante ainda voltou duas vezes á sua casa, não tendo encontrado gravidade em seu estado;

que nunca soube nem tratou de indagar qual o nome da sua cliente, bem assim até hoje não foi paga de seu trabalho, que não fôra préviamente ajustado;

que não costuma, habitualmente, trabalhar com o doutor Bustamante ou com o doutor Vieira Souto;

que não notou na sua cliente nada que denunciasse ter a mesma abortado, nem lhe fez perguntas nesse sentido no primeiro dia em que a soccorreu e no dia seguinte indagando da causa daquella hemorrhagia, não lográra resposta satisfactoria;

que não se recorda si foi a declarante quem collocou num pequeno frasco com alcool restos de placenta retirados em lavagens intra-uterinas, no curativo do segundo dia, do utero de sua cliente;

que nenhuma observação, pergunta ou recriminação lhe foi feita pelo doutor Bustamante, relativamente ao seu modo de intervir junto á enferma;

que finalmente não provocou aborto na dita cliente, que só agora sabe chamar-se Olympia Leite de Magalhães, attribuindo a denuncia a não querer a mesma, talvez, lhe pagar seus serviços. Nada mais disse.

* * *

Hontem, na occasião em que era retirada do leito para a maca, Olympia Leite de Magalhães entregou ao dr. Edgard Pahl, delegado do 13º districto, uma *valise* contendo a quantia de 5:500$000 e varias joias, e nessa occasião pediu á autoridade que fizesse fechar e lacrar a porta do seu commodo para que os parentes, que a abandonaram, não penetrassem ali.

Olympia foi recolhida á 23ª enfermaria da Santa Casa.

O inquerito prosegue no 13º districto policial, e hoje deverão ali depôr o dr. Vieira Souto e um dos irmãos de Olympia, os quaes foram convidados pelo dr. Edgard Pahl.

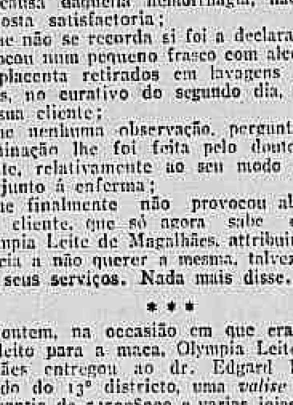

— Que tristeza é esta?

— A carestia da vida. Não ha dinheiro que chegue para as "toilettes" que minha mulher e minhas filhas querem...

— Pois, meu caro, a solução é facil. Estou contente, vivo folgado, como vês, porque a minha familia só compra na "Maison Rouge", á rua do Theatro n. 37, onde a liquidação é uma verdade. Confecções, roupa branca, tudo se vende por preços baratissimos.

Uma scena de sangue a bordo de uma barca ingleza

A bordo da barca ingleza *Dunfreashera*, hontem, ás 10 horas da manhã, deu-se um grave conflicto, provocado por dois marinheiros da guarnição.

E' commandante da barca o sr. Furneaux. A' hora da refeição, os marinheiros Buenton Martins, C. Edward e William Bayui, devido a uma rixa antiga, travaram-se em violenta discussão.

O official, 1º piloto F. W. Rue, estando de serviço reprehendeu os marinheiros turbulentos, sendo aggredido a bofetadas pelo de nome William.

O official Rue revoltou-se com o estupido procedimento do insubordinado marinheiro e sacou de um revólver desfechando-lhe um tiro.

William caiu por terra banhado em sangue, com um ferimento no ventre.

Communicado o facto á policia maritima, seguiu para bordo da barca *Dunfreashera* o inspector Baylli, que prendeu o aggressor e fel-o apresentar ao 3º delegado auxiliar.

O ferido foi transportado para o cáes Pharoux, onde foi soccorrido pela Assistencia Municipal e removido, em estado grave, para o hospital.

As Aguas de S. Lourenço curam as molestias intestinaes

Joalheria Accacio Leite. Arte e gosto. — 168, Ouvidor, esquina da rua Uruguayana, 92.

OS CONTRABANDOS

Sobre as ultimas apprehensões de contrabandos nas fronteiras do Sul o ministro da Fazenda recebeu um circumstanciado telegramma

O ministro da Fazenda recebeu, do delegado fiscal do Thesouro Nacional no Estado do Rio Grande do Sul, dr. Luiz Vossio Brigido, o seguinte telegramma:

"Communico a v. ex. que ás 2 horas da madrugada, em S. Gabriel, o commandante do destacamento, Buenel Martins e os guardas Marcos Abel e José Cesar atacaram contrabandistas, que conduziam mercadorias em numeroso grupo armado. Travou-se luta vigorosa, sendo tomados 46 fardos com mercadorias, duas carroças, 11 animaes cavallares, sendo cinco mortos. Consta que foram mortos dois contrabandistas e feridos seis, não podendo a força fiscal apoderar-se dos cadaveres e feridos devido á sua exiguidade. Scientificou o commandante que os guardas Marcos Abel e José Cesar, que o acompanharam nessa diligencia se portaram como heróes. O pessoal fiscal saiu, felizmente, illeso, perdendo apenas o commandante o cavallo em que montava."

VISTAM-SE NA CASA PARIS

50$, 60$ e 70$ Ternos sob medida. Tecidos de pura lã. Rua Uruguayana, 145 esquina da rua Theophilo Ottoni.

Prefiram sempre as As Aguas de S. Lourenço

BELLEZAS DA CENTRAL

Estações transformadas em moendas de canna, com prejuizo dos passageiros

A E. F. Central do Brasil, sob a [illegible] administração do sr. Frontin, já não póde offerecer surpresas a quem quer que seja.

Em via de regra, tudo aquillo que se [illegible] actualmente, quando não tetrico e [illegible] é extraordinario e sensacional — [illegible] e humoristico, quando não tetrico e profundamente dramatico.

Do genero alegre é o seguinte facto, que tivemos occasião de presenciar:

A estação do Meyer, já de si [illegible], acha-se agora atravancada com uma moenda de canna, como si aquillo ali fosse [illegible] botequim barato, ou dependencia de fazenda do interior.

Caso é que, com a installação da almanjarra, os passageiros não têm quasi [illegible] para andar na plataforma da estação do Meyer.

Uma belleza!

— Agora outro genero:

O trabalhador de 2ª classe da estação de Deodoro, Jovelino José de Souza, [illegible] do serviço, ainda não conseguiu receber os seus vencimentos do mez de agosto.

Para quem appellar?

O Thesouro Nacional resgatou hontem mais quatro apolices de 1:000$000 cada uma do emprestimo de 1897.

Tapeçarias, cortinas, capachos e todos os artigos para ornamentação de salas na Casa Henrique Boiteux & C., rua Uruguayana 31.

De fornecimentos á Estrada de Ferro Central do Brasil, o Thesouro Nacional vae pagar a diversos a quantia de [illegible].

Formicida Pestana - Chimicamente puro. Livrar de imitações. Sempre que pela evaporação — poucas gottas bastam — deixar qualquer residuo de enxofre está falsificado — Agente no Rio — Dias Garcia & C. — General Camara 41.

Ao saltar de um electrico um cavalheiro cáe e é morto pelas rodas do vehiculo

Precisamente no momento em que a chuva caia torrencialmente pela cidade, ali por volta de 1 hora da tarde, um cavalheiro quiz tomar o electrico do Largo dos Leões, chapa 137, em movimento, na rua 13 de Maio.

Falseou-lhe o pé e o infeliz caiu, sendo apanhado pelas rodas do vehiculo, que lhe esmagaram ambas as pernas.

Em estado desesperador elle foi levado ao posto, onde falleceu momentos depois.

O seu cadaver foi reconhecido no Necroterio.

Trata-se do sr. Robinson Poincos, de 2[illegible] annos, inglez e de residencia ignorada.

Falou-se que o morto fôra, durante muito tempo, professor da Escola Berlitz.

Na concorrencia aberta no Ministerio do Interior para a execução das obras de accrescimo nos dormitorios da Colonia de Alienados do Engenho de Dentro, apresentaram propostas Martins & Castro, por 80:000$000, e o dr. Oswaldo Ramos Lima, por 77:000$.

"Elixir de Nogueira" — Cura a Syphilis.

O monsenhor Moura Guimarães, secretario do cardeal Arcoverde, foi hontem agradecer ao dr. Rivadavia Corrêa, ministro do Interior, ter-se feito representar no desembarque de sua reverendissima.

Na ausencia daquelle titular, o monsenhor Moura foi recebido pelo coronel Adolpho Motta, secretario de s. ex.

A policia detém a bordo do "Bahia" uma menor que ali embarcara, em Pernambuco

O commandante do "Bahia", entrado hontem no nosso porto, fez apresentar ao inspector da Policia Maritima a menor Brigida da Silva, que embarcou em Pernambuco.

As pessoas que acompanhavam Brigida da Silva declararam ao inspector da Policia Maritima que nada tinhas com a menor em questão e que si a acompanhavam foi mesmo contra a vontade de todos, pois apenas conheciam Brigida da Silva, de Pernambuco.

O sr. Julio Bailly foi informado tambem de que a menor tinha sido deflorada a bordo por um empregado do "Bahia" ou por um passageiro, pontos estes que a policia trata de averiguar.

Diz Brigida da Silva ter sido abandonada por seu pae e que aqui pretende empregar-se.

Nega que tenha sido deflorada e diz nada ter que revelar á policia.

O sr. Julio Bailly remetteu-a ao 3º delegado auxiliar, que vae dar-lhe o conveniente destino depois do competente exame no gabinete medico legal.

O ministro da Fazenda, de posse de uma reclamação contra o pagamento de direitos sobre sulfato de quinino e outros sáes da mesma base, que commerciantes desta praça apresentaram, mandou que a mesma fosse submettida á consideração do inspector da Alfandega para informar a respeito, de modo a se tornar facil ao Thesouro Nacional o estudo e a solução do caso.

A Torre Eiffel - Grande venda com abatimento de 20 o|o

O HORROR DO DEMI-MONDE

Felippe Barath procura por todos os meios atirar sua esposa, Camille Masson, á vida airada

Um romance que começa em Paris, continúa a bordo do "Frisia" e acaba na policia

Uma senhora alta, elegante, trajando um costume de sarja preta, chapéo *mignon* escuro, luvas amarellas, entrou, hontem, muito nervosa, muito agitada, ali por volta de 10 horas da noite, na 2ª delegacia auxiliar.

— E' preciso uma providencia muito séria. Eu não posso supportar por mais tempo esta perseguição, disse ella a uma outra senhora que a acompanhava, bem como a dois cavalheiros que lá foram tambem, em bom francez.

— Um pouco de calma, minha adorada Camille, o delegado providenciará — disse-lhe a outra senhora.

Mas de que se tratava? Um desses dramas da vida real, que o noticiario dos jornaes nesses ultimos tempos tem sido fertil em explorar.

O dr. Ferreira de Almeida, que folheava uns autos, no seu gabinete particular, attendeu immediatamente, e logo se soube de tudo.

No dia 2 de setembro proximo passado, de bordo do grande transatlantico o *Frisia*, saltaram no Rio o turco Fellyse Barath, sua esposa mme. Camille Barath, o sr. Henri Bassoul e sua esposa, e o sr. Zaki Namom, negociante estabelecido á rua General Camara.

O casal Henry Bassoul foi hospedar-se na pensão da praia do Russel n. 94, juntamente com mme. Camille, emquanto o esposo desta foi para a casa da rua Larga n. 222.

Felippe Barath conheceu sua esposa em Paris, onde foi como representante da firma Pedro Bassoul & C., desta praça. Camille Masson deixou-se levar pela labia do namorado, que dentro em pouco se tornou seu marido, e só depois de casada foi que ella viu a intenção delle.

Em Paris, ella nunca se queixou, porque até então os planos de Barath não passaram além de propostas em palestras.

Camille Masson, agora Camille Barath, esposa de um alto negociante, cheio de facturas de compras no valor de 100 contos de réis, resolveu acompanhar o marido para o Rio, e firmou com mme. Henry Bassoul um contrato para a exploração aqui de um *atelier* de costuras. O contrato era por cinco annos, e uma das clausulas estabelecia que por motivo algum podia retirar-se uma das socias sem estar findo o prazo estabelecido.

Em fins de agosto, os casaes Henry Bassoul e Felippe Barath, acompanhados do sr. Henry Bassoul, embarcaram no *Frisia*, com destino ao Rio, no porto de Marselha.

Foi a bordo que a pobre Camille veiu a saber quem era o seu marido.

Uma noite, elle perdeu no jogo forte quantia. Recolheu-se ao beliche indignado e acordou a esposa.

Assustou-se a pobre.

— Sabes que estou disposto?

— A que?...

— A pôr em execução o meu plano. Tu romperás o contrato com mme. Bassoul...

— Nunca!...

— Eu te arranjarei um homem que entrará com o capital de 20 contos para a montagem do atelier... E seremos felizes.

Ergueu-se a esposa ferida em cheio na sua dignidade:

— Infame!

— Que dizes?

— Recuso as tuas propostas e vou denunciar-te.

— Falas serio?

— Miseravel!

Um ruido secco no interior do beliche e depois gritos de mulher despertaram um vizinho que deu o alarme.

Explicou o esposo e ella se conformou:

— Minha mulher teve uma vertigem... foi só... Não se preoccupem...

Camille passou uma noite horrivel. De manhã ella contou á sua amiga mme. Bassoul o que succedera.

— Eu não quero viver mais com este homem. Oh! é horrivel! E pensar em que me deixei seduzir pelas suas promessas! Santo Deus!

— Bem, Camille, tu não dormirás mais no beliche com elle.

— E o escandalo?

— Evita-se facilmente.

O commandante do *Frisia* foi inteirado de tudo e o casal aqui desembarcou. Ella seguiu mme. Henry Bassoul e elle foi se hospedar na rua Larga.

Passaram-se alguns dias sem que nada de anormal corresse e Camille procurava já casa para estabelecer o seu atelier.

Ultimamente, porém, o marido continuou a perseguil-a por toda parte, com as mesmas propostas de viver com outro, com algum homem de dinheiro.

Ella recusou sempre e elle, por vingança, foi á policia e ao 1º delegado auxiliar queixou-se de que ella lhe havia roubado!

Cansada já, a pobre mulher não supportou mais e, hontem, foi ao 2º delegado auxiliar, a quem contou a sua triste historia, confirmada pelo casal Henry Bassoul, pelo negociante Zaki Namom e pelo sr. Alvaro Affonso de Carvalho, despachante geral da Alfandega.

Camille chorava, quando terminou a sua triste narrativa.

O 2º delegado auxiliar soube mais que Felippe Barath fôra á Europa comprar mercadorias para a firma Pedro Bassoul & C., na importancia de 100 contos. Comprou-as em nome de firmas diversas e aqui denunciou a firma como contrabandista. Verificou-se, porém, ser falsa a accusação e as mercadorias já estão sendo retiradas da Alfandega.

Felippe Barath vae ser intimado a prestar declarações e até á ultima hora a policia não o havia encontrado.

A' bordo do "Araguaya" passam hoje, pelo nosso porto, varios ladrões expulsos pela policia paulista

Entrou hoje no nosso porto, procedente de Buenos Aires, o paquete "Araguaya", da Mala Real Ingleza.

O "Araguaya" tocou no porto de Santos, onde recebeu os ladrões Luiz Campuari, Humberto Brisson, Francisco Paschoal, Luiz Weiner, Miguel Romano, Bento Garrido Salgado, Horacio Vicenzo e Manoel Teixeira Quirios, que a policia paulista expulsou-os como ladrões.

A Policia Maritima impedirá o seu desembarque.

Antarctica

1$000 réis, garrafa, em toda a parte

Varios conflictos levados a effeito em D. Clara

O soldado do Exercito Terencio Barbosa Netto, do 1º batalhão do regimento de cavallaria, aquartellado no Campinho, ao passar na estação de D. Clara, foi aggredido a cacete por um individuo desconhecido, que depois de lhe ter produzido fortes ferimentos na cabeça, fugiu.

Netto foi medicado numa pharmacia proxima.

Na visinha estação, Anna de Rego Martins e Verina Maria da Conceição, ambas completamente alcoolizadas, tiveram forte discussão, que terminou por esbofetearem-se mutuamente.

O rondante, que por uma obra do acaso, por ali passava na occasião da luta, prendeu-as.

Estas, sem saberem o que faziam quizeram brigar tambem com o rondante, que violentamente levou as duas mulheres.

ECLA para o calçado supprime graxas e crêmes e dá o brilho o mais lustroso.

O conselho director do Club de Engenharia reune-se hoje, ás 2 1/2 horas da tarde, em sessão ordinaria.

"Elixir de Nogueira" — Cura Darthros.

Vistam seus filhos

NO PARC ROYAL

Vestir as creanças é uma das especialidades porque nos tornámos conhecidos em todo o Brasil. Abaixo damos alguns dos nossos preços para esclarecimento das mães de familia:

VESTIDOS PARA MENINOS

Jeremias — Costume de brim de cor. Blouse á marinheira. Palha branca enfeitada com viezes da mesma fazenda do costume. Cores sortidas. 2 a 9 annos 3$000; 10 a 12 annos . . . . . . 5$500

Jeremias — O mesmo em sarja de algodão, pardo, pala azul, branco e marron. Muito resistente, 2 a 5 annos, 4$300; 6 a 9 annos 4$600; 10 a 12 annos . . . . . . 5$500

Gorros de brim branco com armação, fita de algodão e franquelete de verniz preto desde 4$000 a . . . . . . 5$500

de feltro azul marinho ou preto, 2$500; de sarja, mesmas cores 5$000 e . . . . . . 5$500

Mexicanos — Gorros mexicanos, ultima novidade: de 3$500 a 5$000 conforme a fazenda: brim de cor ou branco, sarja azul marinho, velludo, carneira ou pellica.

Camisas de morim e zephir de todas as qualidades e para todas as edades, a 2$500 e . . . . . . 3$500

Meias pretas e de cores para todas as idades, desde $000 a 1$700 o par.

Sapatos e botinas de todos os modelos e cabedaes. para todas as edades, desde 10$000 a . . . . . . 14$000

VISTAM SEUS FILHOS

NO PARC ROYAL

O DIA NA CAMARA

Não houve ainda numero para ser votada a amnistia

Foi discutida a reorganização da Justiça Militar

Sobre a suppressão dos Collegios Militares falou o sr. Victor de Brito

A chuva copiosa e constante que caiu sobre a cidade durante todo o dia de hontem, mal permittiu que houvesse numero para a abertura da sessão. A's 2 horas da tarde, quando devia ser annunciada a votação do projecto da amnistia, não o póde fazer a mesa, porque estavam apenas presentes noventa e poucos deputados.

Approvada a acta e feita a leitura do expediente, que careceu de importancia, mas foi bastante longo, usou da palavra o sr. Victor de Brito, representante do Rio Grande do Sul, que se occupou da suppressão dos collegios militares, respondendo ao discurso do sr. José Bonifacio. O orador occupou a tribuna durante toda a hora do expediente, sendo vivamente aparteado por muitos dos seus collegas, inclusive pelo sr. Soares dos Santos, que se retirou do recinto, visivelmente contrariado.

Eis, em resumo, o que disse o deputado rio-grandense:

O SR. VICTOR DE BRITO — Diz que o sr. presidente é testemunha de que, na ultima sessão, não póde falar na hora do expediente sobre o assumpto que o traz á tribuna, porque, inscripto em segundo logar, não fôra sufficiente o tempo, depois de falar o primeiro orador inscripto.

As considerações que traz á Camara são suggeridas por conceitos e opiniões emittidos dentro e fóra da Camara sobre as emendas apresentadas ao orçamento da Guerra acerca dos collegios militares.

Deve declarar preliminarmente que não vem occupar-se dos collegios militares, que não condemna, achando mesmo que convém mesmo no norte do paiz, no Ceará por exemplo, com a condição de obedecerem aos fins especiaes a que são destinados, á educação militar. E' assumpto que discutirá no orçamento da Guerra.

Suas considerações não versam principalmente sobre conceitos emittidos pelo deputado por Minas, o sr. José Bonifacio, em seu discurso de 7 deste mez, ao qual não assistiu, mas que tem presente na sua integra publicada no *Diario Official* de 10 do corrente.

Antes de mais nada, quer affirmar, alto e bom som, para que o saiba aquelle preclaro parlamentar, que infelizmente está ausente, que para o orador é muito mais honroso serem objecto das considerações que vae exarar os conceitos emittidos por s. ex. do que quantas glorias ephemeras, porventura a elle orador pudessem dahi advir.

S. ex., no intuito de reforçar os seus conceitos em autoridade de valor incontestavel, recorda um antigo parecer do eminente sr. Ruy Barbosa, á Camara dos Deputados. Mas, naquelle parecer o que o sr. Ruy Barbosa defende é o ensino, a instrucção, a educação popular, civil, contra os que, dominados por uma erronea politica financeira, relegam para plano secundario esse problema capital na vida dos povos cultos.

Em toda parte do mundo a instrucção popular tem sido e é da competencia da iniciativa individual ou do Ministerio do Interior ou da Instrucção. Pretender, pois, fazer a diffusão do ensino por meio de instituições militares, que são da esphera do Ministerio da Guerra, é invadir attribuições no terreno da politica administrativa, com prejuizo grave para o justo equilibrio nas relações que devem ser mantidas e respeitadas entre os varios orgãos do apparelho governativo, que é o Estado.

Não ha muito em palestra intima sobre o assumpto, assim se lhe enunciou um dos nossos officiaes superiores do Exercito: "Sr. deputado, nós, os militares, não é que pedimos a creação de novos collegios militares. Essa idéa parte, principalmente, dos membros do poder legislativo. Não digo que, no interesse da educação militar, não se justifiquem uns dois collegios, sendo um no Ceará e outro cá, em um dos Estados do sul. O Rio Grande do Sul, attendendo a que é a séde da maior fracção do nosso Exercito, teria, antes, necessidade de uma escola pratica de guerra.

"O que pretendem alguns, que estão preconizando a creação de collegios militares em todos os Estados da União, para se combater o analphabetismo, é um erro grave. A diffusão do ensino, no paiz, não compete ao Ministerio da Guerra, mas ao do Interior. Si, portanto, por conta do Ministerio da Guerra si espalharem estabelecimentos de ensino, o resultado será levar-se á convicção á consciencia do povo, de que os elementos civis se sentem fracos ou impossibilitados de realizar os meios para a solução de um problema, que é inteiramente da alçada da administração civil."

Mas, desde que, para o assumpto em debate, foi invocado o nome do sr. Ruy Barbosa, o brasileiro cuja palavra é sempre acatada, pela vastidão dos seus conhecimentos e autoridade do seu parecer, o orador não hesita em offerecer o seguinte alvitre:

Os defensores da fundação de collegios militares para diffundir o ensino no paiz, provoquem a manifestação publica daquelle grande pensador, e verão que elle formalmente condemnará semelhante idéa por incompativel com a verdadeira indole da organização do Estado Moderno.

Quer-se a creação de collegios militares nos Estados da União para propagar a instrucção, combater o analphabetismo, em uma paiz onde um partido de cujo seio saiu o actual chefe do Estado, tem inscripta no seu programma a liberdade do ensino, onde ha Estados, como o Rio Grande do Sul, cuja Constituição prescreve a liberdade do ensino, liberdade que é um dos dogmas do partido republicano rio-grandense.

O eminente deputado por Minas diz que "só os institutos de ensino secundario militares têm hoje em nosso paiz uma organização séria, disciplinada e proveitosa". E' este um conceito que não póde passar sem protesto do orador. Nesse conceito, diz o orador, em que se nega sem restricções o caracter de seriedade, disciplina e utilidade nos estabelecimentos de ensino secundario no paiz, não é necessario muito esforço, attendendo ás opiniões do eminente sr. José Bonifacio, sobre a liberdade do ensino e a actual reforma Rivadavia, para perceber onde pretende, por tabel'a, carambolar s. ex.

O orador não póde, por experiencia pessoal, dizer o que vae pelos Estados, sobre a instrucção secundaria. Do Estado de S. Paulo está autorizado a affirmar, por informações fidedignas, que o ensino secundario está muito longe de possuir ali os predicados negativos, imputados aos institutos secundarios de ensino civil, pelo preclaro representante de Minas. Do Estado do Rio Grande do Sul póde falar de longa experiencia. Quem quer que visite actualmente a capital daquelle Estado, ali encontrará, formando um bellissimo conjunto de institutos de educação e instrucção, todos sob a direcção da iniciativa individual, o Gymnasio Julio de Castilhos, o Instituto Profissional, o Instituto Electro-Technico, a Faculdade de Medicina, a de Direito e a de Engenharia. Todos esses institutos funccionam dentro do regimen da mais ampla liberdade, com regularidade, seriedade, disciplina e proveito. Medicos, bachareis, juizes, artifices, advogados, engenheiros, saem annualmente daquelles instituto para se lançar na vida profissional.

Quanto ao Instituto Julio de Castilhos, possue este uma organização inteiramente de accôrdo com a orientação norte-americana. A direcção delle está um homem identificado com os methodos mais modernos do ensino. Professores contratados nos Estados Unidos lá leccionam os methodos pedagogicos do Sloyd Americano. A' frente da educação elementar está um pedagogo de reputação no paiz, o sr. Ulysses Cabral.

O Instituto Julio de Castilhos é um estabelecimento de instrucção elementar e secundaria que póde servir de modelo aos que cuidam do desenvolvimento da instrucção.

Podia apontar ainda no Rio Grande do Sul estabelecimento de instrucção secundaria em condições de seriedade, aproveitamento e disciplina. O que tem dito, porém, basta ao orador para reivindicar, pelo menos para o Rio Grande do Sul, o direito de affirmar que, presentemente, tanto como os *institutos de ensino secundario militares* que melhor organização tenham, ha no paiz institutos civis de ensino secundario que podem servir de exemplo de organização séria, disciplinada e proveitosa.

(*Muito bem. Muito bem.*)

ORDEM DO DIA

Não havendo numero para as votações, annunciou-se a discussão sobre a reforma da justiça militar.

O sr. João Chaves apresentou varias emendas ao projecto, combatendo demoradamente a instituição do jury.

O sr. Celso Bayma leu um longo discurso contra a concessão do *habeas-corpus* aos militares.

Sobre o orçamento da Guerra falaram os srs. Mauricio de Lacerda e João Simplicio: o segundo, como relator, defendeu-o; o primeiro, combatendo a reducção do effectivo do Exercito e achando que a Guarda Nacional é uma inutilidade, não passando de instrumento politico.

Em vista dos commentarios que se faziam em torno do facto de ter sido constituido o sr. Epitacio Pessôa advogado de duas importantissimas causas perante o Supremo Tribunal, declarou o sr. Irineu Machado que apresentaria hoje um projecto vedando aos ministros aposentados o direito de advogar perante aquella côrte de justiça.

A LA COLONIA CATALANA!!

Se convida als catalans á la reunió que tindrá lloch lo diumenge dia 20 del corrent, a la Societat "União dos Foguistas" Largo de S. Domingos n. 4, a les 2 1/2 de la tarde, pera tractar de l'organisació d'un CENTRE CATALÁ.

La Comissió organisadora.

EDUARDO DE FIGUEIREDO
DENTISTA
Travessa S. Francisco, 26

Um pobre homem

José Francisco Sant'Anna, ex-praça da 4ª bateria da artilharia, foi excluido do serviço do Exercito depois de inspecção de saude, e acha-se na mais extrema penuria.

Não haveria meio de recolher esse pobre homem a um asylo qualquer?

Aqui deixamos o appello do infeliz, com vistas a quem de direito.

LAMINAS "GILLETTE" LEGITIMAS
só na CASA GUARANY
J. Santos & C.
Rua dos Ourives, 36
Doze laminas com caixa de nickel, Rs.... .. .... 4$000
Pelo correio Rs,.......,..... 4$500

O cruzador-torpedeiro "Tymbira" vae soffrer um novo revestimento

Foi approvada a minuta de ajuste a celebrar-se com Lage & Irmãos, para a substituição das chapas de revestimento exterior do casco do cruzador-torpedeiro "Tymbira".

Não ha muito este vaso de guerra soffreu radicaes concertos num estabelecimento particular.

Si formos assim não ha dinheiro que chegue para os taes revestimentos de chapas...

Oculos e pince-nez

Completo sortimento e a preços sem competencia. Assembléa, 121.

O ministro da Fazenda approvou a fiança prestada pelos srs. coronel Adilio da Silva Monteiro e Alfredo de Araujo Ferraz, em garantia de Arator Monteiro, agente do Correio de Rezende, no Estado do Rio de Janeiro.

Objectos de arte

e artigos de fantasia para presentes e ornamentações de salas. Assembléa, 121.

Procedimento louvavel

No "Bar da Antarctica", estabelecido na Avenida Central, o conhecido advogado sr. Adalberto Gonçalves esqueceu sobre um movel custoso relogio de ouro, acompanhado de corrente.

Horas depois, reclamado o objecto foi elle entregue ao seu dono pelo *garçon* Affonso Biachi, que o encontrára.

Que belleza si todos assim procedessem em identicos casos!

Espelhos, quadros e molduras

O que ha de mais chic e a preços sem exemplo. Assembléa, 121.

GOTTAS VIRTUOSAS DE ERNESTO SOUZA
Curam hemorrhoides, males do utero, ovarios, urinas e as proprias Cystites.

OS GRANDES ROUBOS

A POLICIA AUSTRIACA PEDE A' NOSSA A PRISÃO DE UM LADRÃO QUE A POLICIA EXPULSOU COMO "CAFTEN"

Um cheque de 10.000 marcos

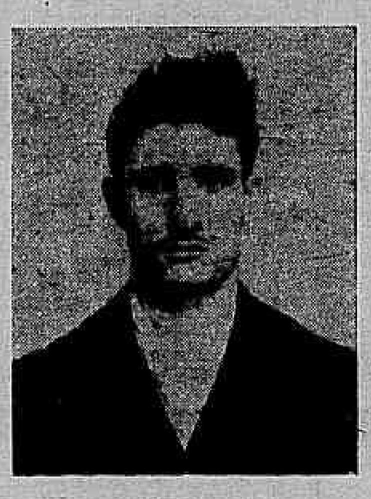

Logo que encetou a campanha contra o lenocinio, um dos primeiros individuos que o 2º delegado auxiliar prendeu foi o de nome Adolpho Buslik, accusado de explorar duas mulheres na rua dos Arcos.

Buslik disse ser de nacionalidade russa, natural de Varsovia.

Agora, um telegramma recebido pelo chefe de policia, por intermedio do consulado austriaco, veiu mostrar que Buslik é um ladrão celebre, autor de varios roubos, dentre elles um de 10.000 marcos, proveniente de um cheque que falsificou.

Soube-se na Austria que elle havia embarcado para o Brasil e dahi o pedido de prisão.

A policia informou que Adolpho Buslik foi processado como *caften* e que em 5 de julho embarcou para a Europa, expulso do territorio nacional.

O dr. Eduardo de Magalhães

De volta da Europa, reabriu seu consultorio clinico, á rua Sete de Setembro n. 135 (de 2 ás 5 horas).

Medicina em geral, especialmente molestias nervosas e do estomago, pelle e syphilis.

Tratamento moderno da dilatação do estomago e da dyspepsia, da prisão de ventre, da neurasthenia, da insomnia, do rheumatismo e manifestações arthriticas, da asthma, emphysema, tuberculose e bronchites chronicas, doenças do figado e rins.

Cura das molestias da pelle pelo radium e da syphilis pelo neosalvarsan (914).

Attende a chamados por escripto á praia do Flamengo n. 182 (hotel Central) e no consultorio, á rua Sete de Setembro n. 135.

Ecos do desastre da estação "Lauro Muller"

A "Associação dos Empregados no Commercio do Rio de Janeiro", tem sido extraordinariamente carinhosa, com o seu empregado José Alves Pacheco.

Victima da desidia do dr. Paulo de Frontin, o desastrado director da E. F. Central do Brasil, na tragica noite de 31 de julho ultimo, Alves Pacheco, o grande infeliz, no viaducto, proximo á estação "Lauro Muller", recebeu forte commoção cerebral, com fractura do craneo, quando se realizou o tremendo choque de dois comboios, dos quaes 1 de cargas, outro de passageiros.

Após os primeiros curativos que lhe foram cuidadosamente feitos pelo dr. Augusto Costallat, do Posto Central de Assistencia, foi Alves Pacheco recolhido á 13ª enfermaria da Santa Casa de Misericordia, onde demorou longo tempo, entre a vida e a morte.

Obtendo alta foi para sua residencia, á rua do Amparo n. 54, em Cascadura.

No entanto, os seus soffrimentos se aggravaram, inspirando sérios cuidados o seu estado mental.

Hontem o distincto e illustre lente extraordinario da Faculdade de Medicina, dr. Augusto Paulino, acompanhado do seu assistente, dr. Fernando Gonçalves, e do interno da Associação, quintannista Manoel C. da Veiga, dirigiu-se á residencia do enfermo, verificando a necessidade urgente de uma intervenção cirurgica.

Por esse motivo será Alves Pacheco removido amanhã para um dos quartos particulares da Santa Casa de Misericordia, a expensas da Associação dos Empregados no Commercio do Rio de Janeiro.

A infeliz victima do dr. Paulo de Frontin tem mulher e quatro filhos menores.

Ao que nos disseram, conhecido advogado pretende reclamar do Poder Judiciario, indemnização que reverterá em beneficio da pauperrima familia de Alves Pacheco.

Dr. Gastão Victoria Advogado Escriptorio, 7 de Setembro 29—Telephone 1216 villa Defende no Jury.

Morte no hospital

O desconhecido recolhido ante-hontem á Santa Casa, por ter sido encontrado pela manhã desse dia em estado de coma, veiu a fallecer ás 9 horas da noite.

O seu cadaver foi recolhido ao Necroterio da Policia, onde foi autopsiado e photographado.

Cortinas, tapetes, tecidos, reposteiros, capachos, oleados, mobilias e tudo concernente á ornamentação de casas— Quitanda, 29 e 31—D. Monteiro & C.

Os peritos examinaram os escombros do Bar da Antarctica

Para examinar os escombros do predio destinado ao Bar da Antarctica, em construcção em Copacabana, o delegado do 7º districto nomeou peritos os srs. Agostinho de Souza Marques e capitão Francisco Lopes da Silva, que alli estiveram hontem no desempenho de sua missão.

Massa de tomate — A melhor é a da Companhia Manufactora de Conservas Alimenticias.

A doação da fazenda do "Veadinho" e a installação ali do novo instituto federal de ensino agronomico

Attendendo ao pedido feito, em nome do governo de Minas, pelo secretario da Agricultura desse Estado, o dr. Pedro de Toledo encarregou o delegado fiscal do Thesouro Nacional em Bello Horizonte de receber a doação da fazenda do Veadinho, importante propriedade agricola situada no municipio de Uberaba e adquirida pela administração estadual afim de ali se installar a fazenda modelo de criação, do typo instituido pelo governo federal.

A fazenda do Veadinho occupa uma área de cerca de 4.500 hectares de esplendidas terras de campo, ferteis e apropriadas á exploração das industrias agro-pecuarias, á margem da Estrada de Ferro Mogyana, em favoravel situação para o escoamento de productos, visto como está ligada pela referida via ferrea a importantes mercados do Estado de S. Paulo.

A escolha do municipio de Uberaba, situado no Triangulo Mineiro, um dos mais importantes centros pastoris da Republica, e nas proximidades de tres grandes Estados, São Paulo, Matto Grosso e Goyaz, para séde do novo instituto federal de ensino agronomico, não podia ser mais acertada.

As fazendas modelo de criação, consoante o plano estabelecido pelo ministro da Agricultura, se propõem a realizar a selecção systematica do gado nacional e o seu melhoramento dentro do proprio sangue, pelo processo racional da zootechnia.

Ellas promoverão, egualmente, sem prejuizo da selecção, o cruzamento do nosso gado bovino e lanigero com reproductores de raças exoticas especializadas para o córte, com o fim de formar um typo de mestiços de grande peso e precocidade e, bem assim, a criação e acclimação de cavallos puros, de raças apropriadas para o serviço de remonta do exercito nacional.

O intuito do governo, creando essas fazendas, não é, claro está, fazer concorrencia ao particular na producção do gado, e sim mostrar ao criador as vantagens que decorrem da applicação dos modernos methodos zootechnicos na exploração racional e economica dos animaes domesticos.

Ellas visam, principalmente, instruir pelo exemplo, educar e orientar convenientemente aos nossos criadores, estimulando-os a desenvolver e aperfeiçoar a producção.

De accordo com o regulamento em vigor, cabe aos directores das fazendas estudarem todas as questões que interessar possam á vida economica da região onde estiverem situadas e ao desenvolvimento de suas riquezas.

O ministro da Agricultura, nutrindo a convicção de que esse novo instituto irá concorrer poderosamente para o desenvolvimento da pecuaria nas diversas regiões dos Estados de S. Paulo, Minas, Goyaz e Matto Grosso, que ficam nas proximidades, pretende installar brevemente o estabelecimento.

A fazenda Veadinho, cuja doação o Estado de Minas faz á União, para nella installar uma fazenda modelo de criação, custou aos cofres estaduaes a importancia de....... 180:000$000.

Regressou hontem, de Caxambú, o dr. Rivadavia Corrêa

Em carro especial, ligado ao rapido paulista, chegou hontem á tarde a esta capital o dr. Rivadavia Corrêa, ministro do Interior, de regresso de Caxambu, onde se achava ha dias, em visita á sua familia.

Aguardavam a chegada de s. ex. na "gare" da Central o capitão Oliveira Junqueira, representando o presidente da Republica, coronel Adolpho Motta, secretario de s. ex., drs. Pereira Junior e Oscar Lopes, seus officiaes de gabinete, tenente-coronel Cruz Sobrinho e capitão Mario Galvão, respectivamente assistente militar e ajudante de ordens daquelle titular, dr. Belizario Tavora, chefe de Policia, dr. Carlos Seidl, director geral da Saude Publica, deputado Domingos Mascarenhas, coronel Silva Pessoa, commandante da Brigada Policial e seu ajudante de ordens capitão Muller de Campos, Carlos Aguirre, depositario geral do Districto Federal, dr. Oswaldo Puisseguir, dr. Noemio da Silveira, juiz de orphãos, Octacilio Pereira, secretario do Collegio D. Pedro II por si e pelo director daquelle estabelecimento, Elmano Cardin, Alberto Salles e outras pessoas.

Aos sem appetite aconselhamos a casa de petisqueiras á portugueza do Braguinha, Rua General Camara n. 1 3, antigo 79, bons temperos,bons vinhos etc.

O TEMPORAL DE HONTEM

BOTAFOGO FICA ÁS ESCURAS POR TEREM ARREBENTADO CABOS DA ILLUMINAÇÃO PUBLICA

Na rua Marechal Floriano o trafego fica interrompido devido ao arrebentamento de um cabo conductor

Com o terrivel temporal que hontem desabou sobre a cidade, muito soffreram certos logares, principalmente os morros e logares descampados, onde o vento arrancou algumas arvores, adornou outras e fez outros damnos.

Um caso, porém, que poderia ter trazido consequencias funestas, foi o do arrebentamento de fios conductores de energia electrica para illuminação das ruas Voluntarios da Patria, General Polydoro, da Passagem, Tunnel Velho e todo o bairro de Copacabana. Esses logares ficaram completamente ás escuras, offerecendo perigo o transito de vehiculos, principalmente em Copacabana.

O arrebentamento dos fios deu-se na rua General Polydoro e no Tunnel Velho, tendo occasionado a completa paralysação do transito pelo local, durante prolongado espaço de tempo.

As linhas telephonicas da Repartição Geral dos Telegraphos soffreram com o arrebentamento dos fios de illuminação publica que, caindo sobre ellas, fundiram-nas.

Na rua Marechal Floriano o trafego tambem esteve interrompido devido a ter-se arrebentado um cabo conductor de electricidade para o trafego.

Pouco tempo, porém, durou a interrupção, pois uma turma de operarios conseguiu reparar a avaria em pouco tempo.

Dr. Edilberto Campos, oculista rua Hospicio 77 (1 ás 4).

O attentado contra o ex-presidente Roosevelt

Nova-York, 15. — Communicam de Milwaukee, onde se deu o attentado contra a vida do sr. Roosevelt, que a bala que o attingiu penetrou no peito, não tendo sido possivel verificar a sua posição.

Affirmam, entretanto, que o projectil não alcançou o pulmão

Nova-York, 15. — Telegrapham de Milwaukee:

"O ex-presidente Roosevelt deixou o Hospital á meia-noite para seguir para Chicago.

O sr. Roosevelt saiu á rua sem auxilio de qualquer pessoa, declarando sentir-se muito bem.

Chicago, 15. — Os amigos do sr. Roosevelt nesta cidade annunciam que a bala que o attingiu penetrou cerca de tres polegadas na região abdominal, sem ter sido ainda encontrada.

Noticias vindas de Nova-York dizem, porém, que o ferimento do ex-presidente é mais sério do que a principio se julgava.

DR. FRANKLIN GUEDES — Mol. de senhoras e creanças, pulmões, coração e syphilis. Cons. das 3 ás 5, Andradas, 52.

O Thesouro Nacional vae entrar com a quantia de 12:346$805, para pagamento a diversos de fornecimentos feitos ao Laboratorio Chimico Pharmaceutico.

Joias a prestações semanaes de 2$, com direito a 3 sorteios; aceitam-se socios. Joalheiria Soares & Filho r. Andradas 13 frente Largo da Sé

MULHER DESORDEIRA

Queixa de um inferior do Exercito

Esteve hontem em nossa redacção o inferior do Exercito José Gomes da Costa, pertencente ao 52º de caçadores.

José Gomes da Costa pediu-nos, fizessemos publico não serem exactas as informações que, a seu respeito, deu curso um vespertino.

Disse-nos o queixoso que Domingas Maria de Menezes não é sua amasia, conforme foi noticiado e nem tão pouco mora na mesma casa que elle occupa, á rua Capitão Macieira n. 86, em Madureira.

Declarou-nos tambem não haver elle espancado Domingas que já estava ferida e embriagada, tentando promover desordens, mas que apenas o fez conduzir á delegacia do 13º districto por um policial.

Bezerros

A diarrhéa dos bezerros cura-se em tres dias com BEZERRINO.
Mallet & C.—Frei Caneca 52.

OS ASSASSINATOS DE SANTA CRUZ

Honorio Pimentel e seus cumplices comparecem pela segunda vez ao Tribunal do Jury

Ao juiz Pires de Albuquerque cabe dirigir os trabalhos do julgamento

Os jurados reclamam contra a falta de commodidade

Em cima, os accusados; em baixo, o conselho de sentença

Não está conforme á majestade da Justiça essa coisa de jury em familia, que se vem observando ha muito no juizo federal.

Quando se pensou em construir um novo edificio para o Supremo Tribunal Federal, mas edificio condigno e apropriado, acreditaram todos os que ainda têm boa fé nesta deliciosa terra, que o tribunal popular sairia do porão infecto onde funccionava até então, para surgir á luz meridiana, em um salão arejado e hygienico.

Tudo baldado. O governo foi adquirir o predio almejado com... o cardeal, e saiu o que todos temos visto. A sala das sessões da mais alta côrte de justiça apresenta um aspecto solemne e grave, com os seus medalhões de Cicero, de Mucio Accvola, em promiscuidade com os ministros Freitas Henrique, barão de Camargo e outros, encimando legendas profundas de profunda philosophia...

Em todo o caso, do meio para o fundo, dahi onde a grade separa o joio do trigo... (que tanto vale dizer os *vir prudentis*, os de alto saber juridico, da massa popular, da *plebis* anonyma, começa a archibancada desgraciosa, que nos circos o publico appellida pittorescamente.

A sala do jury devia permanecer na obscuridade dos porões do sumptuoso edificio architectado pelo sr. Arcoverde.

E tão escuso era o tal augusto recinto que até hoje não teve o governo coragem de mobilial-o para o tribunal do povo.

E' por isso que o jury funcciona em familia, na sala do 2º andar do edificio do Supremo, onde deverá funccionar a... camara ecclesiastica...

E o julgamento dos indigitados assassinos do curato de Santa Cruz, entraram hontem em segundo julgamento, nessa sala, mal preparada, sem a austeridade reclamada pelo alto mister a que se destina e, mais que tudo, sem commodidade.

Ahi, na cabeceira de uma longa mesa, ladeada por doze cadeiras, tomou logar á 1 hora da tarde o dr. Pires e Albuquerque, juiz da 2ª vara federal, cingindo as vestes symbolicas.

Ahi permaneceu defrontando um busto de metal escuro, enfeite do tinteiro de que por vezes se servirá no decorrer do julgamento e que mais parece o busto de Hanneman, o philantropo da homœopathia, que algum illuminado praxista ou preclaro commentador das coisas de leis...

O dr. Alvaro Pereira, procurador criminal da Republica, encarregado do alto ministerio de defender a justiça publica, terá de fazel-o, mal installado junto a uma tosca mesinha, sem estrado, com umas gavetinhas cujos fechos foram, ha muito, substituidos por bemfazejos cordeis.

A seu lado, na mesma mesa, onde elle mal cabe, terão de amontoar-se os seus auxiliares na faina de dizer das coisas que, entendem, devem fazer susceptiveis de punição aos réos, lá no fundo reclinados em quatro cadeiras deseguaes.

Num recanto, á esquerda, em torno de uma unica tribuna, agglomeram-se os advogados, e o dr. Astolpho Vieira de Rezende, a despeito da sua altura, estica-se, esforçando-se por ver sobre as cabeças do seu collega senador Freire, de um formoso e cheiroso senhor que discute, a sorrir, com um deputado que conserva o capote, apezar de bem aquecida a sala, e outros senhores, mais ou menos desconhecidos.

O recinto deixado ao publico, ao pobre pagante, é uma restea de espaço de meio metro, no maximo, ao longo da sala, a que separa do resto dupla cerca: uma de bancos de páo, outra de guardas civis.

Os réos, estes, á excepção de "Russo da Pirajá", compareceram na linha rija das suas sobrecasacas negras, empunhando cartolas de multiplos reflexos, e permaneceram de pé, uma longa hora, á espera dos senhores jurados, que equivale dizer, á espera do juiz.

Os dois officiaes da Brigada que acompanharam os dois réos, officiaes como elles dessa milicia, deixaram-nos ahi, na agglomeração, e lá se foram em busca de uma salutar cadeira onde repousar o corpo, affeito naturalmente a longas marchas e demoradas vigilias...

A imprensa... a imprensa tem o seu cantinho lá no fundo, por traz do juiz e do procurador, em duas mesas juntas, no regimen delicioso do "cada um faça por si, que Deus por todos fará"...

E foi assim que á uma hora da tarde tiveram inicio os trabalhos preliminares.

A DEFESA

A defesa dos quatro accusados foi entregue a cinco advogados.

Os réos Honorio Pimentel e seu filho serão defendidos pelo advogado Astolpho Vieira de Rezende.

O réo Guerra Pires terá por patrono o senador Melciades Sá Freire.

Russo de Pirajá, o conhecido desordeiro, será defendido pelo deputado Nascimento.

Occupará ainda a tribuna da defesa o bacharel Aurelio de Brito, encarregado da defesa do filho de Honorio Pimentel, estudante da Escola de Medicina, por seus collegas daquella Faculdade.

O dr. Soares Brandão Sobrinho, que esteve presente e devia defender tambem *Russo de Pirajá*, não usará da palavra, pois acha-se ligeiramente incommodado.

A ACCUSAÇÃO

A tribuna da accusação será occupada pelo dr. Alvaro Pereira, procurador criminal da Republica, filho do notavel extincto, Manoel Victorino Pereira, orador privilegiado e adextrada penna que muito honrou as nossas columnas.

Terá como auxiliar o dr. Octacilio Camará, advogado, medico e politico da facção contraria a que pertence Honorio Pimentel, e o bacharel Heraclyto Bias, que accumula a ardua profissão de advogado com o dilettantismo de romancista.

OS TRABALHOS PRELIMINARES

Tomando o juiz logar em sua cadeira da presidencia, foi pelo escrivão *ad hoc* Honorio de Moura feita a chamada dos jurados, a que responderam trinta e sete.

Reconhecida pelo juiz a existencia de numero legal de jurados, foi declarada aberta a sessão e logo após effectuado o sorteio.

O dr. Astolpho foi organizado de organizar o conselho, afim de não haver separação do processo.

A defesa recusou dez jurados e a procuradoria sete, ficando assim constituido

O CONSELHO DE SENTENÇA

Custodio Dias Nogueira, José Candido da Costa, Jacintho Loureiro de Andrade, Jonathas Monte, dr. Francisco Bezerra de Menezes, Francisco Nunes Junior, Alberto Maximo de Almeida, Pedro Carritez Pessoa, José Lopes de Souza Junior, Oscar Pereira Legey, Alberto Bittencourt Belfort e João Joaquim das Neves.

Em seguida, prestado o compromisso legal e feito o interrogatorio dos réos, iniciou o escrivão a leitura do processo.

Eram 2 horas e cinco minutos da tarde.

Finda essa leitura, monotonamente feita durante uma hora e meia, ia ser pelo presidente dada a palavra ao dr. Alvaro Pereira, para fazer a accusação.

OS JURADOS RECLAMAM

Erm tres horas e meia da tarde, quando o escrivão terminou a leitura das peças do processo, exigidas pela lei e esparsas nos quatro volumosos tomos dos autos.

O dr. Pires e Albuquerque passou então a presidencia ao juiz substituto, dr. Olympio de Sá e Albuquerque.

Nessa occasião alguns jurados chamaram a attenção do juiz para a falta de commodidade absoluta a que ficam sujeitos, em pessimas cadeiras, em uma sala muito afastada da sala secreta e onde até periga a incommunicabilidade exigida pela lei.

Effectivamente, depois da prolongada e estafante leitura, era natural que, suspensa a sessão, fosse o conselho encerrado na sala secreta afim de satisfazer ahi as possiveis necessidades. Isso, porém, não foi o que succedeu.

Parece que o juiz teve receio de deixar os jurados caminharem ao longo dos corredores, cheios de curiosos, sob a guarda de um unico official de justiça, para ganhar a sala que lhes é destinada e que fica nos fundos do edificio.

Tudo isso deixa bem evidenciado o pouco caso em que o governo tem as coisas da justiça, absorvido como se acha pela politiquice.

A sala destinada ao jury tem as suas obras eternas, a pedir meças ás decantadas *Obras de Santa Engracia*...

E um a um, os jurados sairam, acompanhados ora pelo official de justiça de serviço, ora pelo guarda civil, erigido em funccionario do juizo e, o que é mais, com fé publica, emprestada não se sabe por quem.

Não vae pois nisso uma accusação ao presidente do Tribunal, uma vez que já ficou constatada a circumstancia de não offerecer a sala do julgamento as condições imprescindiveis a tal mister.

Aos jurados, na propria sala, foi servido o café, que, tomado, deu logar a que se recomeçassem os trabalhos.

FALA O PROCURADOR

Lido o libello crime accusatorio, offerecido pela procuradoria, para satisfazer assim á exigencia legal, começa s. ex. por assignalar os preceitos do Codigo Penal concernentes aos crimes praticados pelos réos, de accordo com os *provarás* do libello, assim como as aggravantes não só dessa peça do processo, como as aditadas pelos orgãos da accusação particular.

Não precisa rememorar a impressão causada pelos lugubres acontecimentos de Santa Cruz; elle perdurará ainda no espirito dos jurados mesmos, o que o leva a prescindir de fazel-o agora, quando o tempo urge e os debates promettem ser longos.

Vae passar á prova dos autos.

Antes, porém, vae descrever o local do crime, sem utilizar-se apenas da memoria, por amor á fidelidade e culto á verdade, mas usando de documento que não foi contestado.

Precisa então a posição dos accusados e mais pessoas presentes; são elementos importantes para a elucidação dos juizes.

Dados esses elementos, vae entrar na materialidade do delicto.

Lê trechos do relatorio do delegado que presidiu o inquerito, onde minuciosamente se descreve todo o occorrido.

Refere a discussões rapidas e amistosas existentes e derimidas as questões com a maxima calma, até que, com a chegada de Honorio Pimentel, chamado para solver uma dellas, travou-se o conflicto, do qual resultou a morte de tres individuos, todos da facção contraria a Honorio.

Prosegue então na narração do caso, desde a discussão até ás mortes.

Mostra as duas versões existentes nos autos, promettendo analysar a ambas com vagar, e chamando a attenção dos jurados para que possam finalmente distinguir qual dellas a verdadeira.

Passa, pois, a analysal-as, começando por mostrar as contradições creadas pelo afan de assegurar uma defesa cabal, isto é, sustentar o depoimento de Honorio Pimentel, na policia.

Vae mostrar que o summario de culpa, feito neste juizo, sob a presidencia do mesmo magistrado que ora preside este julgamento, veiu comprovar a veracidade da primeira versão, a despeito dos esforços inauditos da defesa, então entregue a um grande talento.

A pronuncia, habilmente offerecida não teve recurso por parte da defesa, como que concordando esta com a solução dada pelo magistrado.

Em plenario, o Tribunal do Jury absolveu-os unanimemente, appellando a procuradoria para o Supremo Tribunal, muito de industria, pois estava convencida de que a sentença absolutoria estava em absoluto desaccordo com a evidencia dos autos.

O trabalho da defesa, na appellação, tudo fez para demonstrar a inanidade do summario, não conseguindo afastar o Supremo Tribunal da linha de conducta que provocára.

O Supremo Tribunal concordou com as razões da appellação da procuradoria e mandou a novo jury os réos.

Lê o orador varios trechos das suas razões e do accórdão do Supremo Tribunal, para cujas palavras chama a attenção dos senhores jurados, palavras que sublinha.

E' aparteado pelo senador Sá Freire, que affirma não haver testemunhas contestes e disso appella do Supremo Tribunal para

Procuradoria e tem certeza de que esta lhe dará provimento á appellação.

O orador vae proseguir e responderá ao aparte.

Lê até o fim o accórdão e em seguida demonstra a impossibilidade de haver injustiça na decisão do Supremo Tribunal, accórde com o modo de ver de todos os juizes togados que funccionaram no processo.

Passa a mostrar que não têm valor nem verdade as asseverações de que as victimas eram desregradas e de máos antecedentes.

Lê documentos existentes nos proprios autos para evidenciar o seu nenhum valor.

Chama a attenção para um documento que diz sobremodo eloquente ácerca de Ernesto Pinho; referente á sua missa, mandada dizer por amigos e companheiros de redacção, a qual, noticiada pelos jornaes, dá logar a que seja o morto biographado e elogiado.

Quanto ás testemunhas do summario, cuja honorabilidade foi egualmente atacada pela defesa, evidencia detalhadamente a sua inverdade, apreciando uma por uma.

Analysa um trecho de jornal junto aos autos, mostrando que se trata de uma informação sem valor, partida de um correspondente naturalmente de facção politica contraria ao accusado na noticia.

E' novamente aparteado pelo advogado Sá Freire, a que responde com vantagem.

Effectivamente, dizendo aquelle que o procurador estava fazendo uma injustiça á imprensa, responde que fazia apenas justiça ao correspondente.

E accrescenta que si quizesse fazer prova contra os réos teria de sobejo elemento fornecido pelos jornaes, ácerca dos seus antecedentes politicos em Santa Cruz.

Cita mesmo um caso dos autos, em que um dos co-réos era o informante do jornal, onde se acha accusação formal contra o adversario politico que foi victima.

Prosegue na analyse do processo, citando onze depoimentos que affirmam que Honorio entrou na sessão acompanhado de capangas.

Demonstra que as victimas não atiraram, conforme asseguram as testemunhas trazidas para os autos pela defesa.

Lê o auto de apprehensão das armas, lavrado no mesmo dia em que se deu o delicto, encontrado a fls. 5, perfeitamente legal e juridico, e onde se evidencia que as victimas tombaram mortas quasi surprehendidas pelo inopinado do ataque. Nesse documento se affirma que as armas que traziam as victimas tinham todas as suas capsulas sem haverem sido deflagradas.

Analysa o depoimento de fls. 122, que unicamente affirma que apanhou a arma que Cesar Pimentel, a victima, tinha na mão.

Este homem que, diz, estava do lado de fóra, ao contrario de toda a gente, que fugia, penetrou na sala, escondeu-se em outro compartimento contiguo e na saida apanhou essa arma.

Eis para que teve toda essa coragem essa testemunha.

Ha commentarios que se não deviam fazer, diz o orador, tão desnecessarios se fazem. Estes são deste genero, tão eivado de inverosimilhança está este depoimento.

A defesa bem sentiu o valor desse auto de apprehensão, que leu e analysou. Elle era a destruição completa dos depoimentos da defesa e a defesa recorreu para a medicina legal. Achou ella que se não póde cair morto com as armas na mão.

Não sabe si ha medicos no conselho.

Si os ha, recorro para os seus conhecimentos. Cita Lacassagne em varios exemplos de *spasmo cadaverico*.

Mas, dirimiu de modo mais cabal a duvida, percebendo que isso foi um esforço do talento da defesa.

Dirigiu-se a varios medicos legistas reputados, endereçando-lhes o seguinte requesitorio:

"1º — Poderiam as victimas manter a arma na mão tombando?

2º — Deveria fatalmente cair de sua mão a arma quando perdeu os sentidos?

3º — E' absolutamente certo que a relaxação dos membros, motivada pela agonia, pela dor do ferimento, determinaria o abandono do tacto e a perda da arma?"

Os peritos drs. Dantas Salles, Afranio Peixoto e Diogenes Sampaio, responderam *sim* ao primeiro quesito e *não* aos 2º e 3º.

Analysa em seguida outros topicos da defesa, e entre elles o ponto referente á ordem de Honorio para segurarem Cesar Pimentel, mostrando a inverdade affirmada, não só com o auto de exame local, como pelos depoimentos varios de testemunhas.

De facto não era posivel transpôr a distancia de permeio, alem de que são os proprios réos que estão em desaccordo.

Guerra Pires diz que foi elle quem segurou o braço, coisa que tambem affirma Honorio, havendo mesmo uma testemunha que isso diz.

Passa a commentar as declarações dos proprios réos, em confronto com os depoimentos de testemunhas do summario de culpa, e affirmações dos autos do local do crime e de apprehensão das armas.

Nessa analyse põe em relevo que, mesmo que Espirito Santo, como diz a defesa, fosse desordeiro, os adversarios de Honorio não iriam armar conflicto com um unico capanga.

Não provocaram conflictos os eleitores do Partido Democrata, exigindo recibo dos seus votos, que aliás era um direito que lhes assistia.

Prescinde de maior confronto entre as declarações dos outros réos, uma vez que as contradicções de Honorio são completas e cabaes.

Mas, a defesa sentiu bem, como affirmou no começo, o arduo da sua tarefa e dahi as justificações juntas aos autos.

Passa então a analysar esses documentos juntos aos autos pela defesa, para concluir que os seus *itens* encontram sua completa contestação nos documentos já analysados.

Mostra pontos do depoimento de justificante no summario, em contradicção com as declarações da justificação.

O depoimento de Honorio Pimentel, por sua vez, fornece elemento para a demonstração da falsidade da justificação.

Conclue, depois de demorado estudo, que todas essas manobras da defesa não surtiram o fim desejado.

Estuda longamente o depoimento do delegado Sergio Cartier, arvorado em testemunha de defesa, cheio de elogios pelos réos e chamando desequilibrado ao chefe do partido contrario.

Nelle nega essa autoridade factos que são constatados até mesmo pelo dr. Gomes de Mattos, 3º delegado auxiliar que presidiu ao inquerito, assim como pelo depoimento do seu commissario Dario.

Analysados todos os documentos offerecidos, vae demonstrar que o tiro desferido por Honorio foi aquelle que matou Ernesto Filho e vae fazel-o com os elementos fornecidos pelos peritos medicos legaes.

Vae servir-se do exame cadaverico para isso, lendo a descripção da ferida assim como do percurso do projectil que deu causa á morte.

Posta esta descripção em confronto com a posição em que se achava Ernesto, facilmente se convencerá de que foi elle morto pelo tiro de pistola Mauser por aquelle desferido.

Vae terminar a sua accusação. Não fará a injustiça de crer que os jurados não querem acertar. A tranquillidade de consciencia é um grande bem.

Mas si quereis acertar, segui o exemplo do mais alto tribunal da Republica, aprendei a sua lição.

Elle se pronunciou quatro vezes neste processo, sempre da mesma maneira: no recurso da prisão preventiva, no *habeas-corpus*, no recurso de impronuncia e na appellação da sentença do jury, mandando a novo julgamento.

A prisão preventiva foi mantida, o *habeas-corpus* negado, a pronuncia confirmada, e a tudo isso corôa o accórdão ultimo, que é já conhecido e que lê.

O jury é independente, bem sabe, mas a opinião do Supremo Tribunal, neste accórdão, é valiosissima.

E, insistentemente aparteado pelo advogado Sá Freire, a que responde, concluindo por agradecel-os, pois vieram mais salientar o valor do accórdão.

Passa a mostrar a differença entre o juiz togado e o juiz de facto, concluindo que neste caso o juiz ficará em optima companhia, ficando com aquelle.

Não acredita que o jury agora vá, com o seu *veredictum*, concorrer para que se fomente a idéa de que o tribunal popular se "vem putrefazendo", na phrase já publicada.

Eram seis horas e um quarto quando o procurador terminou a sua oração, dando o presidente a palavra ao dr. Octacilio Camará.

FALA O 1º AUXILIAR DA ACCUSAÇÃO

Começa por dizer que fala em nome de orphãos, mas fala em nome da solidariedade que mantem através da morte, com aquelles que tombaram.

E' por isso que vem arrostar as possiveis odiosidades da sua posição, os olhares de odio, os julgamentos dos que o não conhecem.

Trairia essa confiança que os vivos depositaram nelle, si calasse, vendo-os cairem mortos.

Não podia ficar na apathia commoda de bem viver, quando elles morreram.

Era uma verdadeira profanação, uma attitude contraria a que tem então.

Não é um preambulo preparado adrede para armar ao effeito. Vae entrar no estudo do caso. Acompanhará a defesa no seu trabalho publicado em folheto amplamente distribuido. Lê o primeiro trecho e passa a discutil-o, falando demoradamente da sua attitude politica em Santa Cruz e servindo-se de certidões juntas aos autos pelos advogados dos réos.

Ha um ponto em que é aparteado violentamente pelo senador Sá Freire, que protesta, em nome do Senado, que o reconheceu senador, da accusação do orador de que a acta apresentada era positivamente falsa.

O juiz intervem, achando que o orador afastou-se da questão a julgar. O orador mostra que não.

Discute os autos, diz elle, e precisa mostrar que o prestigio do seu partido evoluiu de tal modo que forçou os adversarios a lançar mão do crime para vencer.

Prosegue no estudo de certidões nos autos, de jornaes do partido contrario ao seu, até chegar ao acontecimento.

Analysa o depoimento do presidente da mesa, réo presente, Guerra Pires, sendo muito aparteado pelo advogado Sá Freire.

Eram 7 horas e meia quando foi suspensa a sessão por duas horas, para o jantar.

Continúa na ultima hora

COLOSSAL SORTIMENTO DE ARTIGOS DE Malha de lã PARA SENHORAS — E — CREANÇAS !!!

A' AMERICANA

60, Uruguayana, 62

Systema Americano Villaça É O MELHOR QUE EXISTE

Deposito: Rua 7 Setembro, 79

O Thesouro Nacional concedeu ás delegacias fiscaes nos Estados:

da Parahyba, o credito necessario ao pagamento da pensão dada pelo Congresso Nacional a d. Maria de Souza Carvalho e Mello, viuva do senador Antonio Alfredo da Gama e Mello;

da Bahia, o credito para pagamento das pensões de montepio de d. Constantina Gomes da Cunha Berenguer, Francisca Rita e Heloiza Cesar Berenguer, viuva e filhas do desembargador dr. Julio Cesar Berenguer de Bittencourt; de dd. Idalina e Corintha, filhas do guardião da Armada Julião Fernandes da Silva.

Estomago dyspepsia, azia, vomitos. Cura em minutos, com ZALPINUS. Qualquer pharmacia. Dep. rua Quitanda 69

PROTECÇÃO A' INFANCIA

Nova filial do Instituto do Rio de Janeiro

O Instituto de Protecção e Assistencia á Infancia do Rio de Janeiro, cuja acção benefica, cada vez mais se accentua em nosso meio, principalmente pela larga divulgação de uma tenaz e proficua propaganda de hygiene infantil, vae pouco a pouco estendendo essa valiosa acção nos diversos pontos do territorio brasileiro.

E' assim que possuindo o Instituto filiaes na Bahia, Pernambuco, Maranhão e S. Paulo, acaba-se de saber, por telegramma, haver sido agora fundado o Instituto de Protecção e Assistencia á Infancia do Pará.

Quereis artigos chics e de boa qualidade, por preços reduzidos?

Visitae

"A' BRAZILEIRA"

a casa que vende mais barato em todo o Rio de Janeiro.

Largo S. Francisco de Paula

CORREIOS & TELEGRAPHOS

TELEGRAPHOS. — Foram designados: provisoriamente, o praticante habilitado, Olivio Nardy Fernandes Lima para servir como encarregado da estação de Villa Nova de Lima, durante o impedimento do effectivo que se acha em goso de licença; o guarda-fio de 2ª, Antonio Moreira Pinto para servir no 1º districto de Minas Geraes; Manoel Campos de Oliveira, para servir como guarda diarista da 1ª secção do 2º districto de Minas Geraes; o trabalhador Francisco da Silva Pereira, para servir na 3ª secção do districto do Pará; Bento Paes de Campos para servir como diarista encarregado do 3º trecho da 8ª secção do districto de Matto Grosso e Floriano Martins do Espirito Santo, para servir como servente.

—— Foram removidos: provisoriamente, o telegraphista de 4ª classe, Nelson Figueiredo de Oliveira, da estação de Recife para a de S. Luiz, como manipulante dos apparelhos Baudot; o telegraphista de 4ª classe Antonio Polycarpo da Silva Filho da estação de Maragogype para a de Camaragibe, como encarregado e o telegraphista regional Manoel de Vaz Loureiro, da estação de Sallesopolis para a de Maragogype, como encarregado.

—— Foi dispensado Patraculo Rayol, do logar de diarista da 3ª secção do districto do Pará, por ter abandonado o trecho a seu cargo.

—— Foi mandado considerar addido a sub-directoria do expediente, a partir de 30 de setembro ultimo, o guarda-fio de 1ª classe Francisco Sinesio da Silva.

—— Obtiveram licença: de 90 dias, com ordenado, o telegraphista de 1ª classe José Francisco de Araujo e Souza; de 90 dias, com ordenado, o telegraphista de 2ª classe Jayme Candido Drummond; de 90 dias, sem vencimentos, o estagiario Alexandre Alves Maciel Junior; de 90 dias, com 2/3 da diaria, o telegraphista regional Amaro da Cunha Rosa, e de 60 dias, com ordenado, os guardas fio de 1ª classe José Febronio Freire Bizerril e Bernardo de Oliveira.

A Prestações Gramophones e Miraphones Suissos

Vendas a prestações sem augmento nos preços de catalogos e balcão! Entrega immediata.

FAULHABER & C.

CONSTITUIÇÃO, 36

MARECHAL FLORIANO, 119

Liquidação de "stock" por todo preço: rua do Ouvidor, 56 e 120; largo de São Francisco, 14. CHAPELARIA NUNES.

OS BALKANS EM FOGO

Gregos, montenegrinos, bulgaros e servios investem a um tempo contra a Turquia

Dez mil soldados ottomanos capitulam em Grujevatz

A acção dos aeroplanos gregos

As tropas montenegrinas occupam a fortaleza de Hum

● ● ● A França conseguirá a solução definitiva do perigoso conflicto? ● ● ●

SUBSTITUIÇÃO DE UM DIPLOMATA BULGARO

Sofia, 15 — (*Havas*) — Por decreto de hoje do rei Fernando I, foi nomeado embaixador da Bulgaria em Petersburgo o sr. Bobtcheff, que occupava o cargo de ministro da Instrucção Publica. Para substituir o sr. Bobtcheff, foi nomeado o sr. Peiew, vice-presidente da Camara dos Deputados.

O novo embaixador bulgaro junto ao governo russo parte amanhã para Petersburgo.

..O GOVERNO TURCO DEIXA SEM RESPOSTA UMA NOTA BULGARO - GREGO - SERVIA

Constantinopla, 15 — (*Havas*) — O governo resolveu deixar sem resposta a nota bulgaro-grega-servia, entregue ante-hontem de noite ao encarregado de Negocios da Turquia em Sofia, pedindo as reformas politicas e administrativas para as provincias da Turquia Européa, e bem assim o *ultimatum* da Grecia, entregue hontem, pedindo a libertação, dentro de vinte e quatro horas, de todos os vapores mercantes gregos apprehendidos em aguas turcas.

A OPINIÃO DE UM DIPLOMATA PORTUGUEZ SOBRE A GUERRA

Lisboa, 15 — (*Havas*) — O dr. Alves da Veiga, ministro de Portugal na Belgica, entrevistado por um jornalista sobre a situação politica internacional, declarou ser de opinião que sómente o estabelecimento de uma republica federativa seria o unico meio de, no presente momento, normalizar a situação nos Balkans.

RENDIÇÃO DAS FORÇAS TURCAS DE TUZI AOS MONTENEGRINOS

Cettinhe, 15. — (*Havas.*) — Telegrapham de Podgoritza:

"Rendeu-se a guarnição turca da cidade de Tuzi, que desde o inicio das hostilidades fóra atacada pelas forças montenegrinas.

MONTENEGRINOS DERROTADOS EM GOUSSINGE E CRANIA

Constantinopla, 15. — (*Havas.*) — Os despachos officiaes recebidos da fronteira com o Montenegro, assignalam o successo das armas turcas contra os montenegrinos nas regiões de Goussinje e Crania, onde os soldados de Nicoláo I soffreram grandes baixas.

OS GREGOS FAZEM RECONHECIMENTOS EM AEROPLANO

Athenas, 15. — (*Havas.*) — Reconhecimentos feitos por um aeroplano e pela cavallaria do exercito grego, asseguram que os turcos abandonaram a fronteira da Thessalia.

AS NEGOCIAÇÕES DAS POTENCIAS SOBRE A SITUAÇÃO DOS BALKANS

Londres, 15 (*Havas*) — Na embaixada franceza desta capital nada se sabia até á tarde sobre as negociações entaboladas pelo governo da França junto das potencias, para a realização de uma conferencia internacional tendente a resolver de vez a situação dos Balkans.

UMA INTERVENÇÃO DAS POTENCIAS NOS BALKANS

Londres, 15 — (*Havas*) — Boatos correntes aqui e em Vienna, conforme dizem telegrammas da capital austriaca, affirmam que a França trata de convocar uma conferencia das grandes potencias para combinar-se uma intervenção energica nos Balkans.

OS MONTENEGRINOS CAPTURAM 10.000 TURCOS E VARIAS PEÇAS DE ARTILHERIA

Cettigne, 15 (*Havas*) — O principe Pedro, commandante de um dos corpos do exercito em operações contra os turcos, telegraphou hoje para Grujevatz:

"Acabamos de obter uma esplendida victoria sobre as tropas turcas, capturando 10.000 ottomanos e varias peças de artilheria."

UMA PROPOSTA DA FRANÇA A' INGLATERRA PARA A SOLUÇÃO DA SITUAÇÃO DOS BALKANS

Londres, 15 (*Havas*) — O governo inglez recebeu, ao anoitecer, as propostas da França a favor de uma conferencia das potencias para a resolução definitiva da situação dos Balkans.

O gabinete britannico estudará com os devidos cuidados essas propostas antes de dar qualquer resposta ao gabinete de Paris.

AS TROPAS DA SERVIA PENETRAM EM TERRITORIO TURCO

Londres, 15 — (*Havas*) — Os jornaes publicam noticias de Ristovatz assegurando que as tropas da Servia penetraram em territorio turco.

A ORDEM PUBLICA NA ILHA DE SAMOS

Smyrna, 15. — (*Havas*) — Os consules da França, Russia e Inglaterra seguiram para Samos, afim de promover o accôrdo entre o governador e os chefes locaes para manutenção da ordem publica na ilha.

CONTINUAM AS VICTORIAS DOS MONTENEGRINOS

Cettigne, 15. — (*Havas.*) — Telegrapham de Podgoritza:

"As forças montenegrinas em operação contra os turcos, continuam victoriosas em todos os encontros. Os montenegrinos acabam de occupar a fortaleza de Hum, ultima posição turca entre Tuzi, já em seu poder, e Scutari, para onde se dirigem, a marcha forçada, afim de sitial-a. Entre os prisioneiros feitos hoje em Hum, encontram-se 52 officiaes, um dos quaes é coronel, e o commandante militar de Tuzi, que ali se tinha refugiado."

O GOVERNO TURCO RECUSA PASSA-PORTE AOS MINISTROS PLENIPOTENCIARIOS DA BULGARIA, SERVIA E GRECIA

Constantinopla 15. — (*Havas.*) — Apezar da ordem de chamada recebida pelos ministros dos Estados balkanicos nesta capital, o governo turco resolveu não entregar os passaportes aos plenipotenciarios da Bulgaria, da Servia e da Grecia, que, nesse caso, terão de partir sem elles.

O conselho de ministros, reunido, de tarde, resolveu chamar immediatamente a esta capital todo o pessoal das legações turcas em Sofia, Belgrado e Athenas.

COISAS DO ENSINO

A commissão de instrucção da Camara e a reforma da Escola 15 de Novembro

O dr. Dias de Barros, professor da Faculdade de Medicina, deputado pelo Estado de Sergipe e membro da commissão de Instrucção Publica da Camara, deu o seguinte parecer ao projecto que reorganiza a Escola 15 de Novembro.

"Nenhum dever maior, depois daquelle que determina a estricta observação das leis, existe numa democracia que o da ministração do ensino, sobretudo do primario e do profissional, que lhe deve fazer sequencia.

Vozes autorizadas se tem já feito ouvir no seio da representação nacional no sentido de, por interpretações e sabias conciliações da letra expressa da nova lei fundamental e do seu espirito verificador, obviar ao inconveniente, que, infelizmente, permanece em suas consequencias, da só intervenção constituicional em materia de ensino no grão secundario e superior.

Num paiz de quasi analphabetos e num regimem que tem a pretenção ou faz valer a ficção de basear-se no suffragio universal para a ampla expressão da vontade do povo em todas as suas determinações, sem que, por meio da cultura inicial do espirito, se lhe forneça este instrumento para exercicio daquella prerogativa basica em uma democracia, seria aquillo uma irrisão, si não fosse o mais desparatado paradoxo...

E si os pregoeiros da reforma constitucional nada de melhor achassem, ou de mais grave encontrassem, na trama da nossa Magna Carta, que merecesse reformado aquella immensa lacuna, de per si, explicaria aos nossos olhos a necessidade de insuflar-se um espirito diverso daquelle que ora anima a nossa lei fundamental.

O ensino profissional é o instrumento que o povo põe nas mãos dos seus filhos para que possam elles obter a estricta aprendizagem que lhes permitte obter o estricto, digo, o pão quotidiano, o minimo possivel da defesa na luta formidavel que se trava para segurança e continuação da vida.

Isso em se tratando daquelles que já tenham na assistencia domestica ás vezes bem falha e mesmo perniciosa, o necessario arrimo e o minimo dos incentivos beneficos para a obtenção daquellas alludidas armas de defesa.

Qual não será a caridade do Estado ou melhor quaes os seus deveres se tivermos em mente a infancia abandonada?

O projecto que ora nos occupa merece sem duvida a attenção do legislador, porque melhor, não de modo absoluto, pois que tanto nos permittem as condições economicas da nação, mas o necessario á obra, já beneficia e seus resultados, da Escola 15 de Novembro.

Os moldes em que está lançado permittem esperar fructos, cada vez melhores, dessa assistencia prestada aos orfãos do carinho domestico, e a direcção dessas verdadeiras plantas marinhas da sociedade que, por falta de direcção util, bem pode vir a ser estorvos, e dos mais serios, ao mecanismo da acção do Estado em futuro não muito distante, attenta ás correntes que já começam a agitar as aguas, dantes dormentes, da nossa democracia.

E' antes ás municipalidades que ao Estado, bem como á iniciativa particular que deveriam ser combinados taes deveres. Mas assim não pode ser ainda no Brasil, attenta ás condições deficientes da nossa comprehensão democratica e a nossa ainda incipiente capacidade de iniciativa privada e extra-confessional, nesse particular.

Além disso os autores do projecto tem perfeitos intuitos pedagogicos que resaltam do paragr. 1º do art. 4º e art. 5º, quando determinam a escolha dos exalumnos desse instituto para os seus cargos profissionaes, sempre que os possam preencher.

Talvez houvesse vantagem em ampliar o beneficio correctivo e hygienico proporcionado áquelles abandonados da sorte, mas não felizmente da sociedade, fazendo crear annexa á Escola ou como prolongamento dellas colonias de ferias, que tão uteis resultados deram á Suissa onde tiveram a sua origem, na França e na Allemanha onde, segundo Campayne em dez annos 90 mil alumnos de mais de setenta e cinco cidades, puderam digo puderam revigorar as suas combalidas energias em contacto com o ar puro dos campos e das montanhas, nas aguas salinas e á beira mar, o que seria facilimo entre nós sobretudo como estimulo aos institutos publicos e particulares da Federação ou da União, que ainda não auferem os lucros immensos desse beneficio contacto da natureza.

A despeito de tudo quanto se tem dito e escripto da não intervenção da União em materia de ensino primario e profissional ainda me não arregimentei, nem creio que venha jámais a incorporar áquelles, que, como Lord Armstrong, affirmam que a mór parte das escolas profissionaes que se multiplicam são sem vantagem real nenhuma, ou mesmo determinam mais perturbações do que projectam luzes á sociedade. O dever primordial do Estado, após o fazer o projecto que reorganiza a Escola Quinze de Novembro obedece a esse nobre intuito, pelo que merece a approvação da commissão de instrucção da Camara dos Deputados".

Ao ministro da Agricultura, solicitaram privilegio de invenção os seguintes interessados:

Julius Herzfeld, para aperfeiçoamentos em apparelhos que actuam intermittentemente em syphões duplos;

Sociedade Anonyma Santa Margarida, para um protector para meias;

Oswald Siberrad, para aperfeiçoamentos em explosivos;

Carl Neff e Augustus Brander, para um processo de tratamento de aguas duras;

Carlos Mathias, Oscar Bandt, para um liquido viscoso e adherente destinado a servir de vehiculo e fixador de tintas em pó para pinturas communs;

Mario Alves de Barros, para um descascador de café.

Opportunamente serão convidados os inventores para assistir á abertura dos envolucros que contêm os relatorios e demais papeis referentes a essas invenções.

Ao ministro da Agricultura, informou o director da Escola de Aprendizes Artifices de S. Paulo, haver installado naquelle estabelecimento a associação cooperativa e de mutualidades entre os aprendizes, de accôrdo com o art. 27 do decreto 9.070.

Communicou ainda aquelle funccionario que a 1ª directoria ficou assim constituida: presidente, João Evangelista S. Motta; vice-presidente, A. Eugenio Pereira; secretario, David M. Goulart; thesoureiro, P. Affonso Azevedo; conselho fiscal, A. Pereira, Amaro, A. Gualberto Silva, Estevão do Nascimento.

Do coronel Rego Barros, prefeito do Alto Juruá, recebeu hontem o dr. Pedro de Toledo, ministro da Agricultura, o seguinte telegramma:

"Tenho a honra de communicar a v. ex. que, a 7 do corrente se inaugurou solennemente, sob minha presidencia, o 1º congresso industrial, agricola e commercial deste departamento, previamente convocado pela Associação Commercial do Alto Juruá.

A inauguração foi feita com grande concorrencia de congressistas e assistencia do povo desta cidade."

A SITUAÇÃO EM PORTUGAL

O AUDITOR DE GUERRA DAS HOSTES DE PAIVA COUCEIRO

Uma noticia curiosa

Acha-se nesta capital o dr. Alexandre d'Albuquerque, advogado, antigo deputado e brilhantissimo orador parlamentar. Depois da proclamação da Republica, foi demittido pelo dr. Affonso Costa do logar de Contador da Relação, e, sentindo-se perseguido, porque, como jornalista, profligou os actos do governo republicano, teve de retirar-se para a Hespanha, onde se incorporou nas hostes de Paiva Couceiro, exercendo a funcção de auditor de guerra.

O dr. Alexandre d'Albuquerque bateu-se varias vezes em duelo, num dos quaes com o mesmo dr. Affonso Costa, a quem feriu no braço esquerdo.

Aproveitamos os momentos de agradavel palestra que nos concedeu, para inquerirmos da sua opinião relativamente á situação da Republica Portugueza.

O dr. Alexandre d'Albuquerque respondeu-nos que o novo regimen não se consolidará, e que embora haja agora um compasso de espera, talvez de alguns mezes, a restauração da monarchia é inevitavel. Os actos de apparente força desenvolvida pelo novo regimen apenas servem para disfarçar a sua reconhecida fraqueza.

— Mas existem elementos que possam conduzir á victoria os realistas?

— Absolutamente, e dos mais valiosos. Apenas é preciso agora um trabalho de reorganisação, que se fará, com vagar e com methodo.

O dr. Alexandre d'Albuquerque foi redactor do jornal o "Liberal", que foi empastellado pelos carbonarios.

* * *

A titulo de curiosidade damos a seguinte noticia: Uma carta recebida nesta cidade e procedente de Castello de Paiva narra o seguinte:

Em Cabceiras de Basto dois homens, emquanto beberricavam uns copos de vinho, discutiam sobre assumptos religiosos. Um d'elles, carbonario, atheu, affirmava que Deus não existe, que é um mitho. Contestava-lhe o outro, mostrando o erro em que estava.

— Pois si Deus existe, retorquiu o carbonario, que dê provas da sua existencia, fazendo com que amanhã appareça com chifres na cabeça.

No dia immediato ao dessa discussão, diz a carta, o carbonario e atheu chegou a Castello de Paiva onde foi exhibido como cousa rara, pois de facto na cabeça lhe appareceram os chifres.

A carta a que nos referimos nada mais accrescenta sinão que aquillo é um castigo divino applicado ao atheu.

* * *

MAIS PRISÕES

Lisboa, 15. — (*Directo.*) — Foram hoje effectuadas mais prisões de suppostos conspiradores.

RECOMPOSIÇÃO MINISTERIAL

Lisboa, 15. — (*Directo.*) — Tem-se falado muito em recomposição ministerial, mas o *Mundo*, de hoje, affirma que taes boatos carecem de fundamento.

Lisboa, 15. — Os padres das provincias que acceitaram, de accordo com a Lei da Separação, as pensões do Estado, pediram providencias ao ministro da justiça, dr. Corrêa de Lemos, afim de evitar as frequentes discordias que teem com os seus collegas que são contra a separação da Egreja do Estado.

Buenos Aires, 15. — (*Americana.*) — Os ultimos telegrammas procedentes de Lisboa informam que o dr. Duarte Leite, presidente do conselho de ministros, conferenciou com os legisladores acerca de uma modificação ministerial que preoccupa a situação financeira de Portugal.

Lisboa, 15. — O ministro da guerra, coronel Corrêa Barreto, mandou excluir das fileiras do exercito o capitão de infantaria João de Almeida, ex-governador de Huilla, actualmente em Londres, por motivo de não se ter apresentado, como lhe foi ordenado, nesta capital, afim de justificar-se das accusações que lhe são feitas de ter tomado parte no ataque dos realistas á villa de Chaves.

ALFANDEGA

O inspector baixou hontem as seguintes portarias:

"N. 215 — O inspector, em commissão, determina que passem a ter exercicio, emquanto durar o impedimento do sr. conferente Antonio da Silva Pessoa, que nesta data entra em gozo de férias, nos pontos abaixo mencionados, os seguintes conferentes: porta n. 17, dr. Antonio Olavo Calmon de Aranjo Góes, e porta n. 0, José Alves da Silva Oliveira. Fica provisoriamente fechado o armazem n. 8, devendo as mercadorias depositadas neste armazem ter sahida pela porta n. 9."

"N. 216 — O inspector, em commissão, tendo em vista a portaria n. 58, de hontem datada, do sr. ministro da Fazenda, communicando haver resolvido que o conferente da Alfandega de Manáos, Braulino Antonio do Lago, actualmente addido a esta repartição volte a ter exercicio naquella Alfandega, determina que o mesmo funccionario seja desligado do serviço."

"N. 217 — O inspector, em commissão, recommenda ao sr. secretario da commissão de Tarifa que providencie de fórma que, das decisões da referida commissão, que forem desfavoraveis aos interessados, seja dado aos mesmos immediato conhecimento."

* O inspector attendendo ao pedido do ex-trabalhador Joaquim Martins Machado, afastado do serviço por haver sido victima de um desastre no armazem n. 11, mandou, por despacho de hontem que o mesmo trabalhador fosse admittido como effectivo, para o fim de perceber, mensalmente, 2/3 dos respectivos salarios, conforme determina o art. 48 da lei n. 2.221, de 1911.

* Foi indeferido um requerimento de Mattos Maia & C., pedindo vistoria para uma caixa vinda pelo vapor allemão "Rhaetia".

* Foram deferidos 12 requerimentos da Companhia Nacional de Navegação Costeira, pedindo baixa em termos de responsabilidade.

* Reune-se hoje a commissão arbitral, nomeada para julgar do recurso interposto por Costa Pereira & C., de uma decisão da commissão de Tarifa, funccionando como arbitros os srs. Frederico Schmidt e Mathias A. Tavares Ferreira, por parte do commercio, e conferentes Camillo de Hollanda e Luiz Soares, por parte da Fazenda Nacional.

* Foi marcado o dia 23 do corrente para reunião da commissão arbitral nomeada para julgar do recurso interposto por Paul Christoph & C., de uma decisão da commissão de Tarifa.

Funccionarão como arbitros os srs. Oscar João Ramos e E. Lambert, por parte do commercio, e conferentes José Atalibe da Silva Galvão e Manoel Alves da Silva, por parte da Fazenda Nacional.

* O commandante do vapor inglez "Aslano", entrado em 2 do corrente, foi intimado a depositar a importancia relativa aos direitos da mercadoria extraviada de um volume pertencente a Lowe Hemmy & C., visto ter ficado apurado, pela commissão de Avarias, que o extravio referido se deu a bordo daquelle vapor.

A POLICIA

Por acto de 14 do corrente, foi nomeado pharmaceutico interino da Colonia Correccional de Dois Rios, o pharmaceutico Alvaro Rodrigues Madeira.

* Foram transferidos de filiaes do Gabinete de Identificação e Estatistica:

Joaquim de Santa Cecilia, que se acha licenciado, do 7º para o 10º e deste para aquelle, Aurelio Fernandes Lima.

* Foi nomeado identificador interino do 10º districto Waldemar Coelho Flores.

MOVIMENTO OPERARIO

O DIREITO DE GRÉVE

Certas opiniões, que podem chegar a impressionar num jornal, seriam simplesmente irrisorias, ouvidas da bocca do individuo que as escreve. Ninguem se animaria a sustentar, falando entre nós, que a gréve é um crime e passivel de repressão penal. Entretanto, sem prejuizo da immoralidade, alguns publicistas indigenas se animam a crear no Codigo Penal um delicto novo, como seria aquelle, tendo por objectivo autuar, processar, condemnar, degredar aos que se recusassem a trabalhar, porque não lhes convém nem o horario do serviço nem o preço delle. Profundando um pouco mais, chegariamos a não conter os cós das calças, quando a gargalhada franca irrompesse ante o argumento. E' um raciocinio singularissimo.

Poder-se-ia dizer que ha uma sociologia destinada a dizer que "não ha", quando acaso um problema social se ergue e pede que o escutem. "Não existe o caso operario", — "a questão social é producto de importação", — "é um contrabando intellectual", — gritam á uma voz os nossos impagaveis pachecos. Curioso, parece-nos, todavia, é que essa negativa se ouve precisamente na hora em que a propria questão se affirma e os seus protestos preoccupam as suas cogitações.

Tudo isso mostra o desconhecimento da questão social e das verdades que vêm sendo communs, á força de serem repetidas.

Do alto de uma tribuna, que deveria defender a liberdade, o opprimido, os pequenos contra o potentado, aconselham, entretanto, a violencia, a oppressão, ameaçando-o com o chanfalho e incitando as más paixões dos fortes contra esses fracos, açulando contra estes o arbitrio e a prepotencia da autoridade. E porque? Por que, não podendo acceitar um contrato de trabalho, que lhes seria funesto moral e physicamente, limitam-se apenas a declarar que não o acceitam.

A essa recusa, era preciso baptisar-se, como a todas as coisas, e passou-se a chamal-a de gréve ou parede. Onde está sua illegitimidade? Onde se encontra esse caracter odioso, injuridico, que, segundo esses illustres pontificadores, cumpre reprimir a todo transe?

Por isso, todas as legislações modernas reconhecem o direito de parede, aliás unico recurso de que póde lançar mão o trabalhador para obter melhoria economica. Os mesmos espiritos conservadores, apprehensivos com o resultado de que poderia originar-se a obstinação em privar dessa valvula de expansão os que soffrem, padecem, sendo o maior numero, não negam o direito de gréve e julgam-n'o legitimo.

Tambem o nosso Codigo Penal não o prohibe, e, se elle oppuzesse essa péa contra esse movimento de direito, instinctivo e natural, apenas careceria de reforma immediata, indeclinavel. A gréve é um direito, é uma modalidade da liberdade individual.

Apenas nossa legislação considera criminoso desviar operarios ou trabalhadores dos estabelecimentos em que forem empregados; causar ou provocar a cessação do trabalho por meio de violencia, ameaças ou constrangimento.

Tudo mais póde o operario em parede praticar — pedir, concitar os companheiros, propagar as idéas, o motivo de sua parede, esclarecel-os quanto a seus fins, solicitando-lhes que não traiam á causa proletaria.

Mas, os policiaes, os de agora, como os que sentem a nostalgia do *metier*, querem desconhecer essas verdades que entram pelos olhos. Nessa mesma policia, ha tambem bachareis, porém, de uma fatuidade tamanha, que, deante dos operarios, têm o habito de dizer, como que lhes outorgando um favor:

— Vocês podem fazer a gréve; só não podem pedir que os companheiros os acompanhem."

E' muita ignorancia ou ignorancia demais para ser o melhor delegado do actual chefe de policia.

Quanto tudo isso é pachecal!

C.

* * *

Ainda continuam em gréve geral os operarios da fabrica de phosphoros Fiat Lux, em Nictheroy

Na mesma attitude conservam-se os operarios da fabrica de phosphoros marca "Olho", da Companhia Fiat-Lux. A directoria não quer readmittir os 27 machineiros despedidos e a parede, assim, continúa geral.

Os paredistas se têm reunido em sessão permanente no Circulo Operario Fluminense, tomando varias deliberações a respeito do movimento. Nada de anormal tem occorrido.

* * *

Os pedreiros, estucadores, pintores e carpinteiros estão em gréve geral

De accordo com a deliberação tomada na reunião do Centro Cosmopolita, hontem, pela manhã, os trabalhadores na construcção civil, quasi em totalidade, não pegaram o serviço, declarando-se em parede para obter as oito horas.

Os pedreiros e estucadores, aos quaes já haviam, em grande maioria, concedido ás oito horas, fizeram causa commum com os pintores e carpinteiros.

Na séde da Federação Operaria, á rua General Camara n. 335, os paredistas estiveram em reunião permanente. Ahi durante o dia effectuou-se uma sessão, estando muito concorrida e animada.

A's 7 horas da noite os grevistas realizaram outra sessão no Centro Cosmopolita, para tratar dos seus interesses e da attitude assumida. Falaram varios oradores, sendo tomadas decisões e nomeadas commissões.

Ficou deliberado que as classes que constituem a construcção civil se reunam separadamente, hoje, sendo os carpinteiros ás 10 horas da manhã, á rua General Camara n. 335; os estucadores, no Centro Cosmopolita, á 1 hora da tarde; os pintores, na séde da Federação Operaria, ás 7 horas da noite; e os pedreiros, tambem nesse ultimo local.

Os estucadores publicarão hoje um manifesto á classe.

UNIÃO GERAL DOS PINTORES

Redigido pelo "Comité Grévista", foi hontem distribuido um manifesto da União Geral dos Pintores aos seus companheiros, declarando-se em gréve e convidando-os a que façam o mesmo, com o fim de darem ganho de causa ao tentamen pelas oito horas de trabalho.

A commissão permanente desta aggremiação operaria assiste diariamente em sua séde, á rua General Camara 335.

Realiza-se hoje, ás 7 horas da noite, á rua General Camara n. 335, uma reunião geral da classe. Ha importantes assumptos a resolver.

AOS CARPINTEIROS

Com o titulo supra, saiu hontem a lume um manifesto da commissão dos carpinteiros grévistas, concitando os seus restantes companheiros de mistér á solidariedade para com os estucadores, pedreiros e pintores.

Esse appello chama a attenção dos carpinteiros para que estes collimem a conquista das oito horas de trabalho.

CARPINTEIROS DA SERRARIA SÃO JOSÉ

Os carpinteiros da Serraria S. José, de propriedade da firma Lacerda Seixal & C., á rua Visconde de Itauna n. 414, declararam-se hontem em gréve, solidarios com operarios que já se acham em parede.

SYNDICATO DOS MARCENEIROS E ARTES CORRELATIVAS

Esta associação enviou hontem, á reunião havida pelos operarios em gréve, um representante que foi em nome della offerecer-lhes apoio moral e material.

A mesa agradeceu, sendo erguidos vivas á co-irmã.

No dia 17, ás 7 horas da noite, á rua General Camara n. 335, realiza-se uma assembléa geral extraordinaria para tratar de assumptos urgentes. Convidam-se todos os associados.

FEDERAÇÃO OPERARIA

A directoria desta federação recebeu um telegramma da União dos Pedreiros e demais associações operarias da cidade de Porto Alegre, manifestando-se todas solidarias com a presente gréve dos operarios do Rio pela construcção civil.

SYNDICATO DOS CARPINTEIROS E SYNDICATO DOS ESTUCADORES E PEDREIROS.

Ambos estes syndicatos mantêm cada um respectivamente em sua séde uma commissão permanente encarregada de attender ás varias exigencias da gréve.

A REUNIÃO HAVIDA HONTEM NO CENTRO COSMOPOLITA E O QUE ALI SE DELIBEROU.

A' 1 hora da tarde de hontem, reuniu-se, como noticiamos, no Centro Cosmopolita, a classe de construcção civil para tratar da actual parede em que está empenhada, para a jornada de oito horas.

Com o salão completamente cheio, foram tomadas diversas deliberações tendentes a marcha do movimento reivindicador.

Entre os assumptos tratados, foi discutida a questão da gréve geral, declarada domingo e a qual adheriram os carpinteiros e pintores.

Para que os leitores destas columnas fiquem inteirados do que se vae passando pelos arraiaes proletarios, passamos a traduzir as informações que colhemos a respeito.

Um grande numero de constructores que já tinham cedido ás oito horas (38), estavam agindo com sophismas, fazendo que em algumas obras fosse cumprido o horario pedido e em outras mantendo o horario antigo (10 horas e meia).

Em reunião effectuada sabbado ultimo, e depois de esclarecido este ponto, foi então deliberada a reunião de domingo, o que nenhum operario deva voltar ao trabalho, mesmo onde já possuiam as oito horas, pois que se estava preparando uma cilada para que o movimento fracassasse.

Alguns industriaes dos que haviam concedido as oito horas, o fizeram com um prazo limitado e caso se generalizasse.

Com esse estratagema e sob o pretexto de que a maioria não havia cedido aquelle pedido, voltariam elles a implantar o horario anterior.

Attendendo, pois, a todos esses factos, foi que ficou deliberado declarar-se á gréve geral com a adhesão dos carpinteiros e pintores.

Os industriaes deverão, pois, em vista do movimento que se está dia a dia generalizando, reunir-se e deliberar sobre tão justa e humanitaria aspiração da classe da construcção civil.

UMA DECLARAÇÃO AOS CONSTRUCTORES

Pedem-nos a publicação das seguintes linhas:

"Aos srs. constructores. — Attendendo a diversos pedidos dirigidos pelos constructores aos syndicatos em gréve, pedindo para que se nomeiem commissões para se entenderem sobre o pedido de oito horas, declaramos aos srs. constructores que se dirijam á séde dos syndicatos, á rua General Camara n. 335.

Na reunião de hontem, foi nomeada uma commissão das quatro classes, a qual estará no local acima, durante o dia, para tratar de qualquer assumpto a respeito.

Outrosim, concitamos os operarios a não voltar ao trabalho, emquanto não for estabelecido o novo horario. — *A Commissão.*"

CENTRO CATALÃO

Para organização do Centro Catalão, convidam-se os catalães a reunirem-se no dia 20 do corrente, domingo, ás 2 1/2 horas da tarde, na séde da União dos Foguistas.

CIRCULO DOS OPERARIOS DA UNIÃO

Este circulo reune-se amanhã, 17, em sessão do conselho, ás 7 1/2 horas da noite.

CENTRO DE CONFERENTES DE ESTIVA

Tendo de reunir-se um grupo de conferentes no proximo domingo, para tratar-se da fundação de uma sociedade de classe, convidam-se todos os companheiros em geral para a dita reunião. Será communicado, sabbado, o local onde se deve discutir a orientação da mesma.

CENTRO DOS OPERARIOS MARMORISTAS

Reunem-se hoje, ás 7 horas da noite, o conselho administrativo e os delegados á Federação.

O Centro resolveu apoiar moral e materialmente o movimento dos trabalhadores da construcção civil, para a conquista das oito horas, e bem assim protestar contra as violencias da policia praticadas contra os operarios.

SOCIEDADE DE RESISTENCIA DOS TRABALHADORES EM TRAPICHES E CAFE'

Hoje, ás 7 horas da noite, em sua séde, á rua Municipal n. 9, reune-se essa associação, para tratar dos interesses geraes da classe.

MAIS UMA ASSOCIAÇÃO OPERARIA NÃO COMPARECERA' AO 4º CONGRESSO... POLICIAL

Em concorrida assembléa realizada no Centro dos Operarios Marmoristas ficou deliberado, por unanimidade, que os marmoristas desta cidade não se façam representar ou compareçam ao 4º congresso... policial.

E', pois, mais uma associação genuinamente operaria que se contrapõe a essa farça. Em tempo opportuno o Centro dos Operarios Marmoristas publicará um manifesto a respeito.

O ministro portuguez em Buenos Aires fala sobre a bandeira portugueza

Buenos Aires, 15 (*Agencia Americana*) — Na reunião realizada hontem, na Escola Cornelio Saavedra, o coronel Abel Botelho, ministro de Portugal nesta Republica, fez um brilhante e inspirado discurso sobre as côres da bandeira portugueza, offerecida, no momento, por um grupo de meninos lisboetas.

Na sua peça oratoria, o coronel Abel Botelho encareceu a importancia da manutenção de uma communicação affectuosa entre os meninos das escolas argentinas e de Portugal.

O discurso alludido agradou sobremaneira, sendo o orador, por muitas vezes, applaudido pelos assistentes, em grande numero.

Ao ministro da Agricultura, informou o dr. Amandio Sobral, director do Horto Florestal, haver distribuido, hontem, gratuitamente, 7.220 mudas de arvores fructiferas, florestaes e de ornamentação, assim discriminadas: dr. Eugenio Teixeira Leite, Vargem Grande, 1.100; dr. S. Stylita Junior, capital, 6; dr. Lamounier Junior, estação de Estiva, 14; dr. Teixeira Leite, Retiro, 6.100.

Congresso chileno

Santiago, 15 (*Agencia Americana*) — Espera-se que na proxima quinta-feira se iniciem as sessões extraordinarias do Congresso.

Nessas sessões serão discutidos assumptos de grande relevancia para a politica actual.

Os que visitarão o Rio

Buenos Aires, 15 (*Agencia Americana*) — Partiram para o Rio de Janeiro, a bordo do paquete "Konig Frederich August", as familias Pedro Recondo, Elena Ubilles, Alfredo Honorio, Luiz Goldrolly, Enrique Segastume, Carlos Smith e Emilio Allende.

Roosevelt enfermo

Buenos Aires, 15 (*Agencia Americana*) — As informações acerca do estado de saude do sr. Roosevelt communicam que s. ex. se acha debilitado pela grande perda de sangue que tem soffrido.

Os seus medicos assistentes temem complicações na sua molestia.

S. ex. tem sido muito visitado. E' grande o interesse publico por noticias a respeito da saude do grande estadista.

Politico enfermo

Buenos Aires, 15 (*Agencia Americana*) — Acha-se gravemente enfermo o ex-presidente da Republica, sr. José Evaristo Uriburú.

A' sua residencia têm ido muitos amigos informar-se do seu estado de saude. De muitos pontos da Republica tem vindo telegrammas dirigidos á sua familia indagando os seus amigos e correligionarios do seu estado de saude.

O Banco da Republica no Paraguay

Assumpção, 15 (*Agencia Americana*) — A imprensa desta capital occupa-se hoje detalhadamente das modificações dos estatutos do Banco da Republica, acerca dos privilegios para a conversão que o governo pretende encarregar-se, e relativas ao serviço de emissões.

Banquete de despedida

Buenos Aires, 15 (*Agencia Americana*) — Effectua-se esta noite, no Jockey-Club, o banquete offerecido, por despedida, ao encarregado de negocios da Italia, marquez Negrotto.

Discursarão o senador Delphino e o marquez Demorra.

A' festa comparecerão muitos diplomatas de diversas nações, aqui residentes.

ULTIMA HORA

Emygdio Silva

A viuva, irmão, filhos, genro e sogro de EMYGDIO SILVA, communicam o seu fallecimento e convidam os seus parentes e amigos para o enterro que se effectuará hoje, ás 5 horas da tarde, devendo sair o corpo da rua Vinte e Quatro de Maio n. 150 para o cemiterio de S. Francisco Xavier.

POLITICA DO PARÁ

DE REGRESSO DO PARÁ', CHEGOU HONTEM, AO RIO O SENADOR LAURO SODRÉ'

Apezar da chuva que caiu desde pela manhã, insistente e incommodativa, não faltou ao desembarque do senador Lauro Sodré a devida concorrencia.

As 8 horas da manhã já era numerosa a affluencia de representantes de todas as classes no cáes Pharoux, á espera do parlamentar paraense.

Só ás 10 horas, porém, foi dado ao *Bahia*, navio em que vinha s. ex., lançar ferro nas aguas da Guanabara.

Mal acabava o vapor do Lloyd de mergulhar sua ancora, e já o cercavam muitas lanchas, conduzindo amigos e correligionarios do recem-chegado.

A bordo, proferiu o ministro do Supremo Tribunal, Guimarães Natal, uma saudação, dando, em nome da maçonaria, as boas vindas ao senador Lauro Sodré.

A saudação do dr. Guimarães Natal foi interrompida por applausos dos circumstantes.

O dr. Lauro Sodré foi conduzido de bordo para o cáes, em uma das lanchas que o foram receber, entre amigos, chegando ao cáes ás 11 horas mais ou menos.

O recem-vindo foi recebido por seus amigos com vivas e acclamações de enthusiasmo, emquanto senhoritas espargiam petalas por sobre a cabeça do senador paraense.

Usou então da palavra o deputado federal por Minas dr. Pedro Lopes, que enalteceu as virtudes civicas de s. ex., terminando ao estrepito de palmas e ovações.

Em seguida falou o dr. Cicero Penna, que proferiu o seguinte discurso:

"Lauro Sodré! — Em nome do Gremio Paraense e por delegação, sobremodo honrosa, dos meus conterraneos, venho saudar-te, ao pisares de novo o sólo carioca.

Como e porque saudar-te, quasi que superfluo se me afigura dizer-te, ante a popular, espontanea e selecta concorrencia de todas as classes, que em derredor de ti se movimenta, attestando sobejamente o quanto vales e o quanto te distinguem e estimam os bem intencionados, senhoras e homens de todas as categorias, nacionaes e estrangeiros, que muito esperam de ti, confiantes, pela regeneração deste Brasil, como o queremos: — sob todos os pontos de vista immáculo, engrandecido e respeitado.

Inutil, sim, dizer porque saudar-te.

Por demais conhecidos são os serviços que desde os pródromos de tua mocidade vens constantemente prestando, pela palavra e pelo exemplo, em pról do bom nome, progresso e levantamento moral e material de nossa Patria, tudo para isso empenhando, desde a intemerata abnegação da propria vida, até o doce aconchego e tranquillidade do lar, de que és o unico subsistente e insubstituivel esteio.

Dentre os muitos fastos de tua proficua trajectoria politica, palpita ainda pela opportunidade do momento, esse — de onde agora chegas — memoravel, épica, sublime campanha de pacificação do Pará, desse bello, progressista e rico Estado que nos foi berço. E nada puderam e nada conseguiram a astucia, a traição, a malvadez innominaveis dos teus adversarios contra a serena impavidez de tua campanha de fé e de principios: — campanha sobremodo exemplar e edificante, por isso mesmo que não teve a conspurcal-a o mais pequenino laivo de ambição ou poderio personalicio, como sóe acontecer na triste época de degeneração que atravessamos; campanha admiravel de patriotismo e devotamento stoico, por isso que nem mesmo desfalleceu ou trepidou siquer um momento, ante os punhaes, fuzis e dynamite dos sicarios e assalariados da nefasta, odienta e ladravina oligarchia lemista.

De tudo saiste incolume e tudo generoso venceste, magnanimo batalhador do Bem!

Para felicidade do nosso Estado, como de nossa Patria, caiu escorraçada pelo povo indomito e altivo de nossa terra, aquella ruinosa, perversa e odiada oligarchia, emquanto tu, — o popularissimo republico, evangelizador acerrimo, crente e impolluto de todos os tempos — de mais em mais continuavas a erguer-te no conceito dos contemporaneos, que em todos os cantos do Brasil aspiram a consoladora esperança de melhores dias para a intangibilidade da verdadeira Federação, unida e forte, dos Estados, progredindo dentro das respectivas autonomias, mutuamente respeitadas e respeitadoras, e da inviolabilidade dos direitos constitucionaes de todos os cidadãos, sejam elles amigos ou adversarios.

Assim esperançado é que viemos trazer-te as boas vindas, com exhuberancia d'alma, traduzindo meus labios o sentir dos homens de bem, dos teus amigos de todos os tempos e emergencias; sob o influxo da fé e das crenças immutaveis de republicano historico, a batalhar, intransigente sempre, pela [illegible] dos acrysolados sentimentos de amor patrio por este Brasil que ha de ser grande, — positivamente respeitado — tendo a encaminhar-lhe os destinos homens da tua envergadura moral e intellectual.

Sob taes auspicios é que te saúdo, invicto e abnegado pacificador republicano, grande e necessario brasileiro, emerito estadista e legislador criterioso, indomito e indefectivel propagandista de tres principios: — da Fraternidade no Bem; da Liberdade no Pensamento; da Egualdade na Justiça; do Direito na Lei e do Progresso na Ordem.

Salve, Lauro Sodré, esperança fagueira da nossa patria!"

As ultimas palavras do orador foram acolhidas com applausos.

Terminado esse discurso, dirigiu-se o senador Lauro Sodré para o automovel que se achava á sua disposição.

Além do senador paraense, nelle tomaram assento o dr. Cicero Penna e o ministro Guimarães Natal. A esse automovel seguiram-se outros.

Foi observado o seguinte itinerario: praça Quinze de Novembro, rua Visconde de Inhaúma, avenida Rio Branco, ruas do Passeio, Lapa, Gloria, Cattete, Marquez de Abrantes, praia de Botafogo, ruas Voluntarios da Patria e Conde de Irajá.

Chegado o prestito á rua Conde de Irajá, novas acclamações se fizeram ouvir, usando da palavra, saudando o sr. Lauro Sodré, os srs. Henrique de Souza Pinto, presidente do Comité Republicano Lauro Sodré; Francisco Vieira, dr. Honorio Menelick, pelo Centro Civico Sete de Setembro, e d. Elvira Bello, que recitou uma poesia.

O senador paraense agradeceu a todas as manifestações.

* * *

Podemos notar, no momento do desembarque, as seguintes pessoas:

Marcellino Braga, Gelmirez Gomes, Hymalaia Vermelino, Vieira Junior, José de Mattos Silva, pela Loja Maçonica Commercio e Arte; tenente-coronel Manoel Machado de Souza Pinto, dr. Antonio de Medeiros, Innocencio Serzedello Machado, por si e pelo general Serzedello Corrêa; Alvaro Augusto, pelo dr. Ribeiro Netto; dr. Cicero Penna, dr. Octacilio Camará, capitão de mar e guerra Pedro Paulo de Oliveira Santos, Lino Moreira, pelo dr. Pedro de Toledo; dr. Pedro de Almeida Godinho, commissão do Supremo Conselho da Maçonaria, dr. Floresta de Miranda, Nicoláo Alotti, dr. Pereira Rego, dr. Herculano Parga, pela Maçonaria Maranhense; Pereira Rego, pela Loja Maçonica Cosmopolita do Pará; Ernesto de Souza, pela Loja Amor e Caridade Quinta Petropolis; dr. Guimarães Natal, dr. Mauricio de Medeiros, dr. Pedro Muniz, capitão J. Penha, capitão Samuel Barreiras, coronel Carlos Piquet, dr. Alfredo Barcellos, capitão Luiz Lobo, Centro Civico Sete de Setembro, com o estandarte, representado pelos professores dr. França Leite, Leoncio Corrêa, d. Adelina Rosalvo de Queiroz Costa, Pedro Leite Bastos e João Felix; pelo Circulo dos Operarios da União, Abilio de Sant'Anna, Francisco Juvencio Saddock de Sá e Lucio dos Reis; Antonio Rodrigues Bento, Francisco M. Ferreira; Centro Parahybense, representado pelos srs. major Cesar de Albuquerque, dr. Cunha Lima e capitão Carlos Pimentel; Centro Alagoano, representado pelos srs. Venancio Labatut, dr. Frederico Souto, Arthur Cavalcanti; coronel Silveira Lobo e Fausto de Almeida; tenente-coronel Cordeiro de Farias, commissão da Escola de Guerra, composta dos alumnos Antonio Lima Teixeira, Gustavo Cordeiro de Farias, Pires Camargo, Ildebrando Sarmento, Carlos Villaça, Hermenegildo Porto Carreiro, Luiz Liberato Barroso, coronel Antonio Tupinambá, Abelardo Mesquita, 1º tenente Adalberto Ferreira, coronel J. Jambo, capitão Antonio Silva, 1º tenente do Exercito Modesto de Moraes, major Adolpho Lins, major dr. Sucupira, tenente Manoel Antonio Luiz Souto, Luiz Lobo, Horacio Boson, pelo prefeito de Nictheroy; João Arlindo Corrêa, coronel Pereira de Faria, Jonathas Barreto, dr. Avelino, Victor Carlos da Silva, João Chaves, capitão Amilcar Botelho de Magalhães, Benjamin Constant Botelho de Magalhães; Federação do Norte, representada pelos drs. André Cavalcanti, Souza Leão, Jonathas Barreto, Julio Pimentel, Hygino de Sá e Castro Silva; Mendonça Furtado, Evaristo de Moraes, Alexandre de Carvalho, Paulino Orellas e Sá e Jayme Moreira, pela Loja Maçonica Amor da Ordem; Alipio Leal, tenente Julio Parentin, Luiz Gabriel Coelho Machado, por si e pela Loja Accacia Riograndense; pela Loja Ganganelli do Rio: Gabriel Alves de Paiva, J. Roxa Junior, dr. Cabral Fagundes; pela Loja Cayrú: major Joaquim Camara, Gonçalo Fernando da Silva e Oscar Ferreira Guimarães; Augusto Cavalcanti, pelo general Bento Ribeiro; commissão da Academia do Commercio composta dos srs. Alfredo Rosadas, Antonio da Silveira Machado Junior, Renato Samarilio, Heraclito Santos, Antenor S. Guimarães; commissão central da Maçonaria, composta do dr. Vicente Piragibe, major Tertuliano Potyguara, deputado Firmo Braga, deputado Moreira Guimarães, deputado Pereira Rego, dr. Honorio Menelick, dr. Mario Behring, coronel Sampaio Ribeiro, dr. Henrique Souza Pinto, commendador Nicoláo Allotti, dr. Mauricio de Medeiros, dr. João da Fonseca Lima, Francisco Vieira, Leoncio Baratta, coronel Cesar Paunain, dr. Henrique Lima, dr. Optato Carajurú, Rodrigues Souza, Veiga Cabral, Fernandes Penna e Pedro Muniz; directoria do Comité Republicano Lauro Sodré, drs. Henrique de Souza Pinto, Eugenio Gomes de Mattos, João da Fonseca Lima, Americo Gonçalves, 1º tenente intendente do Exercito Adolpho Luiz de Carvalho, Jeronymo Carazedo, coronel Sylvio Coqueiro, Symphronio Ramos Caldeira, dr. Oscar Freitas, Guilherme Telles dos Santos, Alfredo Porfirio de Miranda, Candido José Viegas, Joaquim Portes, dr. Mario da Fonseca, Henrique Rebello, Jovimiano Soares Parentes, Antonio Fernandes Lima, Luiz Fernandes Lima, Antonio de Moraes, Francisco de Assis Jesus, Mario Brandão Parentes, Francisco Braz Augusto, Zacharias Telles dos Santos, Arthur Leitão, Heitor Lemos Silva Baltazar, Duarte Paulo da Cruz Rosa, Alfredo Ferreira Lopes, Pedro Toste, Dario Bezerril de Lima e Mario Domingues, pelo dr. Bricio Filho e pelo *Seculo*.

O marechal Hermes da Fonseca, presidente da Republica, fez-se representar no desembarque do senador Lauro Sodré pelo dr. Theodoro Figueira de Almeida.

A' tarde, mandou felicitações ao dr. Lauro Sodré, por intermedio do capitão Oliveira Jaqueira.

ANTIMIGRANINA

O melhor remedio para o estomago

Facilita a digestão e evita :

Azias, Dyspepsias, Enxaquecas, etc.

ULTIMAS NOTICIAS

OS ASSASSINATOS DE SANTA CRUZ

O julgamento de Honorio Pimentel e seus cumplices

O dr. Octacilio Camará prosegue na sua accusação

A REABERTURA DA SESSÃO

A's 10 horas certas, foi reaberta a sessão, e dada a palavra ao dr. Octacilio Camará, para proseguir.

O orador continúa na analyse que vinha sendo feita para demonstrar que a eleição que se pleiteava daria fatalmente a victoria ao Partido Democrata, como já se havia operado no pleito anterior.

Tem assim o jury elementos para responder immediatamente á pergunta que surge a todo o momento: "A quem aproveitaria a pratica do delicto? Quem lucraria com a perturbação da ordem?" Tem esse crime o attestado da derrota do chefe, hoje réo no tribunal, se teria patenteado, porque os votos a descoberto não admittiriam duvidas.

E' apartado pelo advogado Sá Freire, passando a responder aos apartes.

Interpellado acerca de uma ordem de *habeas-corpus* pelo orador impetrada em favor de varios individuos, explica longamente, a despeito dos reiterados apartes dos encarregados da defesa, lendo a petição, para concluir que não ha em quatro volumosos autos uma só pessoa que aponte, uma só dessas pessoas, que a alguma dellas faça a menor referencia.

Lê uma carta do dr. Thomaz Viegas, autoridade policial em Santa Cruz, respondendo a um questionario offerecido pelo orador.

O advogado Astolpho pergunta por que não fôra esse delegado [illegible] o seu testemunho como delegado auxiliar.

O orador pergunta em que [illegible] foi o apartante delegado auxiliar, e respondido que em duas: nas dos drs. Alfredo Pinto e Leoni Ramos, o orador exclamou:

— "Ah! V. ex. era delegado auxiliar..." e prosegue na analyse que vinha fazendo, verberando o procedimento do delegado Sergio Cartier.

Mostra a impossibilidade de chegar em Santa Cruz, desembarcar na *gare* da estação, sem terem sido percebidos pelos dois accusados presentes, que eram [illegible] do delegado e encarregados, pelo delegado, [illegible].

Fala dos vulgos de que a defesa cercou os nomes dos individuos seus correligionarios, [illegible] dessa capital, cujos representantes eram dois dos accusados presentes, conforme prova com certidão junta aos autos, que lê.

Demonstra-se em seguida que a defesa [illegible] contra esses individuos, para demonstrar que são desordeiros [illegible].

— Houve, senhores jurados, exclama o orador, quem fosse preso unicamente para se poder tirar uma certidão nesse sentido. Lê dois documentos offerecidos pela defesa, mostrando que um desmente completamente o outro, que affirmava ser condemnado um desses individuos por homicidio.

Chegamos a Domingos do Espirito Santo, o *Domingão*, a victima villipendiada.

Nem a morte, senhores, foi respeitada, nem a morte o isentou do odio.

[illegible] E a propria defesa quem diz que elle foi preso e levado á delegacia em S. Christovão, quando um outro individuo lhe arremessara ao rosto uma pedra, sem que tivesse sido preso em flagrante.

O vulgo! mas o vulgo não é prova de periculosidade.

O proprio exame cadaverico diz que o cadaver [illegible] media um metro e setenta e seis centimetros.

— Isso é a medida do homem normal, — apartêa o advogado Astolpho.

— V. ex. não tem essa estatura... — conclue o orador.

Em seguida, os advogados da defesa arrastam o orador á demonstração de que Domingos do Espirito Santo era analphabeto, insistindo os advogados nos apartes, em longa serie de interrogações, a que responde o orador.

Passa a estudar o ponto da defesa, affirmando ser "absolutamente certo" que a victima teria largado a arma ao cair, em vista do relaxamento dos musculos.

Não ha nada mais absolutamente falso.

O meu illustre companheiro, na ardua tarefa da rehabilitação da justiça, já leu um documento importantissimo, mas elle esqueceu de dizer que esse é um documento official, feito pelos medicos legistas da policia e, pois, perfeitamente authenticado.

Lê o officio da policia ao procurador criminal, o questionario e as respostas dos peritos, drs. Dantas Salles, Diogenes Sampaio e Afranio Peixoto.

E' apartcado pelo advogado Sá Freire que diz ter sido já lido o laudo pelo procurador.

Clamo, ne cesses, diz o orador. Isto tem muita importancia, apezar de v. ex. achar que não tem.

Senhores, isto é uma questão de pura phylosophia, e está tão bem tratada no laudo que pouco me ficará a dizer.

— Isso já eu disse, apartêa o advogado Sá Freire, eu, o leigo, sem os conhecimentos medicos de v. ex.

— V. ex. disse o contrario e eu vou ler. (Lê os trechos impressos que affirmam absoluta impossibilidade de conservar as armas na mão).

Cita o caso observado amplamente no Japão, constatado pelos sabios, pelos viajantes, denominado o "supplicio do azeite". Nelle, a victima, mergulhada no azeite, mantém o filhinho nos braços até expirar e mesmo depois para salval-o ao supplicio. Ahi está.

— Mas isso acontece, diz o apartcante, porque a victima conserva a vontade ultima de salvar o filho...

— Acceito a explicação e vou concluir; as victimas, no nosso caso concreto, mantiveram a ultima vontade, que era de servirem-se das armas, e o que lhes não foi possivel.

Passa a analysar as allegações da defesa concernente á photographia existente nos autos, que diz attestado da encenação preparada adrede.

Para demonstrar o contrario cita e lê trechos do depoimento do marido da professora do collegio onde funccionava o pleito.

Sustenta que Albino era photographo, assim como Santos Deveza veterinario nomeado pelo Ministerio da Guerra, interinamente.

— Sem vencimentos, conclue o advogado Astolpho.

— Sem vencimentos, sim, e que importa isso? Acaso o vencimento é que dá a qualificação do individuo? Então o ministro da Guerra teria posto no corpo de veterinarios um desclassificado?

— Mas foi dispensado quinze dias depois, como todos os outros, e com certeza nesse tempo não curou nenhum burro, exclamou o advogado Astolpho.

— Mandasse-o v. ex., que elle o curaria... ao animal, já se vê, responde promptamente o orador.

Prosegue na analyse dos documentos fornecidos pela defesa em relação aos demais individuos accusados de capangas do orador.

Mas é preciso terminar. Esta exposição é profundamente verdadeira. Todas as allegações tiveram prova immediata.

E' inequivoca a responsabilidade dos accusados pelos delictos de Santa Cruz.

Só a elles aproveitaria o tumulto para mascarar a sua derrota.

De nada valeu tudo isso. Tem recebido as mais duras e mais crueis provocações. Não se bate no campo do desforço.

Os seus principios e a sua tradição, o respeito do seu nome não podem consentir que desça a este terreno. A elle não arrastarão os réos.

Ha de atravessar altaneiro através desses ataques. E' por isso que póde affirmar que não é o odio que o traz aqui.

Não faz politica contraria aos réos, mas a despeito delles.

Agora, que tendes a minha confissão publica e o seu depoimento, facil é apprehender que era mais commoda a situação calma do afastamento, longe daqui.

Falando de Ernesto de Pinho, foi apartado pelo sr. Aurelio de Brito, que, gaguejando, affirmou que Ernesto fôra responsavel pela morte da sua propria mãe.

— Eu peço a v. ex., em nome da sua mocidade, que não endosse uma miseria dessas. V. ex. é moço... eu peço como obsequio.

— Não, vinda ainda uma justificação vinda da Parahyba do Norte, diz, gaguejando ainda, o mocinho, com abundancia de gesticulação.

— Essa justificação não tem valor juridico, della não foi sciente o promotor publico e foi na Parahyba do Sul e não do Norte.

E justificação e lê a noticia da missa de Ernesto de Pinho, publicada em jornal da facção dos réos, eivada de elogios, elogios que nunca foram negados a elle por todas as testemunhas, quer da accusação, quer da defesa.

— Eu estou de accordo com v. ex., gaguejou finalmente o mocinho, summindo-se na tribuna.

— Está julgada a justificação, concluiu o orador. Eu ia terminar e termino agora. Estou convencido de que os factos de Santa Cruz serão para os réos como a mancha de sangue de Macbeth, cujas mãos nada conseguiam lavar, nem os mil perfumes da Arabia, incapazes de lhe tirarem o odor, e affirmando, como no jury passado, que os réos não podem fazer: que não ha viuva que lhe peça o marido, nem mãe que lhe reclame o filho.

Eram tres horas e um quarto da manhã.

Foi suspensa então a sessão para descanso.

O POLICIAMENTO

O policiamento do Tribunal do Jury foi entregue, hontem pela manhã, ao delegado dr. Fructuoso Muniz de Aragão, que permaneceu ali, durante todo o julgamento, acompanhado do commissario Pedro Burlamaqui.

Para esse serviço foi requisitada uma força de 15 guardas civis, sob o commando do fiscal Dias, e de 14 praças de policia de infantaria.

FALA O 2º AUXILIAR DA ACCUSAÇÃO

Felizmente não sou politico e felizmente não sou eleitor. Sei, porém, que a politica do Brasil não é isso, diversamente do que affirmára o estadista do Imperio: "A politica é filha da moral e da razão."

Ha dez annos e nove mezes de tirocinio na advocacia criminal, jámais teve occasião de observar processo tão cheio de provas contra os réos. Jámais viu praticar o crime e preparar os cadaveres das victimas.

Que necessidade havia de trazerem os réos, que negam apenas o delicto, sem se apegarem ás dirimentes e excusativas do Codigo Penal, accusação violenta contra os tres homens que tombaram sem vida.

Passa a demonstrar os motivos que o levaram a acceitar a accusação, na qualidade de advogado, citando um autor romano no asseguramento da verdade de que todos são eguaes perante a lei.

Narra a aggressão soffrida pelo seu collega de accusação, no dia em que foi provida a appellação pelo Supremo Tribunal, da parte de Honorio Pimentel e dois dos seus filhos.

Affirma que o processo é cerrado, não offerece elementos de defesa.

Passa então a analysar a evolução por que passou o processo desde a denuncia, através das phases por que tem passado.

Refere ao accórdão do Supremo Tribunal Federal que lê, para demonstrar que os dez ministros que o assignaram attribuem positivamente a responsabilidade dos fuzilamentos das victimas aos tres accusados presentes.

Eram tres horas da madrugada e continuava o dr. Heraclito Bias a produzir a accusação.

VICTIMA DE UM ATTENTADO

THEODORO ROOSEVELT CONTINÚA INSPIRANDO CUIDADOS

Chicago, 15 — (*Havas*) — O ultimo boletim dos medicos assistentes do sr. Theodoro Roosevelt diz que o ex-presidente da Republica está muito fraco devido á perda de sangue, não sendo perigoso o seu estado, salvo complicações que se venham a dar posteriormente.

Chicago, 15 — (*Havas*) — Os medicos que estão tratando do sr. Theodoro Roosevelt, em conferencia que realizaram esta tarde, resolveram o seu internamento, durante dez dias, num hospital, afim de submetter-se a rigoroso tratamento e absoluto repouso.

Chicago, 15 — (*Havas*) — O sr. Theodoro Roosevelt recebeu, entre muitos outros, telegrammas dos srs. William Taft, presidente da Republica, e Woodrow Wilson, candidato do Partido Democrata á presidencia da Republica, ambos seus concorrentes nas proximas eleições presidenciaes, condemnando o attentado de que foi victima, hontem, em Milwaukee, e desejando-lhe promptas melhoras.

Dois que se engalphiaram em uma casa de pasto

José de Figueiredo e Anselmo Geraldo Silva, ambos trabalhadores e residentes, o primeiro, á rua S. Clemente n. 153, e o segundo, á rua Voluntarios da Patria n. 296, foram hontem jantar em uma casa de pasto da rua S. Clemente.

Depois de abancados, antes que o caixeiro, como uma maitaca, se puzesse a gritar-lhes aos ouvidos as iguarias que ali prepararam hontem, os dois se puzeram a fazer uso immoderado da pinga, que elles pittorescamente chamavam appetitivo.

Mas tanto beberam os dois que, dahi a momentos, quando o caixeiro veiu com as grossas tigellas de caldo d'unto, já elles não atinavam.

Sem se saber como, entre os dois houve uma discussão, que, a pouco e pouco, se foi tornando acalorada, até que Figueiredo, pegando em uma garrafa da *cuja*, atirou-a em Silva, que foi attingido na cabeça, onde ficou ferido no occipital e no frontal.

Por sua vez, Silva, vendo-se assim aggredido, ferrou os dentes no lado direito do peito do seu adversario e, em seguida, atirou-lhe uma garrafa, que o attingiu na região parietal esquerda.

A policia do 7º districto, avisada do occorrido, compareceu ao local e effectuou a prisão dos contendores, levando-os para a séde da delegacia.

Ali, o commissario de serviço, vendo que os dois estavam feridos, mandou-os medicar na Assistencia.

Após os curativos foram os contendores encerrados no xadrez.

GRANDE INCENDIO

A fabrica de gravatas e caixas de papelão da firma Accacio Rodrigues & Comp. foi totalmente destuida pelo fogo

Prejuizos totaes

A' meia-noite, hora em que uma chuva miuda e impertinente caia pela cidade, um violento incendio irrompeu dos baixos do predio n. 177 da rua de S. Pedro.

O fogo foi presentido por um morador do predio defronte, n. 184, e o guarda nocturno que rondava a rua deserta sem perda de tempo foi á Caixa de Soccorros Policiaes e deu o alarme.

O Corpo de Bombeiros compareceu promptamente e quando chegou ao local, apezar da chuva que engrossara, o fogo já era senhor de todo o predio.

E foi com uma violencia extraordinaria que dentro de 20 minutos elle devorou tudo. Os Bombeiros trataram de circumscrevel-o, o que facilmente conseguiram.

O predio n. 179 era de dois pavimentos, ambos occupados pela firma Accacio Rodrigues & C., que tinha ali grande fabrica de gravatas e caixas de papelão, cujo deposito era no pavimento terreo.

Hontem fizeram serão até ás 10 horas da noite, hora em que se fechou o estabelecimento, onde ninguem pernoitava.

Não se sabe a que explicar a origem do fogo, si a alguma ponta de cigarro, si a alguma vela esquecida, accesa.

O fogo irrompeu debaixo e encontrou facil combustivel.

Nada se póde salvar.

No predio vizinho, de n. 177 é estabelecida a fabrica de calçados "Alliança", da firma Rodrigues Peres & C., proprietaria do predio destruido.

No primeiro andar morava com sua familia o sr. Antonio Pereira Maia, que aos gritos de fogo saiu com todos os seus, indo refugiar-se no predio defronte, n. 184.

Outro predio vizinho, o de n. 181, fabrica de moveis de Heitor Pinto & Veiga, tambem soffreu avarias. As suas portas foram arrombadas e para a rua retirados muitos moveis. Ali pernoitava um empregado Romão de tal que fugio, apavorado.

O sr. Heitor Pinto da Silva, socio da firma compareceu ao local.

Os prejuizos da firma Accacio Rodrigues & C., foram totaes.

O predio e o negocio estão seguros na Companhia "Previdente", por quantias que a policia ignora.

No local estiveram os drs. Ferreira de Almeida, 2º delegado auxiliar; Costa Ribeiro, delegado do 3º districto e commissario Paula Ramos.

O policiamento foi feito por 10 praças de infanteria do 8º posto policial, sob as ordens do sargento Fortunato Corrêa de Moraes e por 10 guardas civis, chefiados pelo ajudante Guimarães, além de seis praças de infanteria, sob o commando do cabo Benjamin Constant de Oliveira, do posto de soccorro.

Feriu-se por occasião do combate ao fogo o bombeiro n. 13, que foi soccorrido no local e removido, em seguida, para o seu quartel.

A' 1 1/2 horas da manhã os bombeiros se retiraram do local.

"PRIMEIRAS"

"O RANZINZA", revista em 3 actos, no Apollo

Com successo, representou-se hontem pela primeira vez a revista *O Ranzinza*, original de Armando Rego e Alvaro Peres, que levou ao Apollo grande concorrencia, apezar do máo tempo que reinou.

Encheram-se as duas sessões e o publico gostou a valer da nova revista, espirituosa, apimentada e enxertada de bons trocadilhos, saltitantes numeros de musica, maxixes, fados, tangos, polkas, valsas, etc.

O desempenho foi excellente, em toda a linha. Olympio Nogueira deu um compadre magnifico, João de Deus fez rir bastante nos seus papeis e os seus demais collegas portaram-se correctamente. Na parte feminina salientaram-se Tina Valle e Emma, duas esplendidas estréas, Zazá e Elvira Mendes.

A empreza deu-nos uma *mise-en-scène* luxuosa e digna de registro, e para maior exito da peça contratou a festejada bailarina hespanhola Carmelita Osira, que executou varios bailados durante a representação.

Os numeros de musica d'*O Ranzinza* são agradaveis e populares. Tudo emfim é de excellente marca, o que faz crer que o Apollo tem peça para, por muito tempo, figurar no cartaz.

NO TUNNEL 11

ATE' O TEMPO A PERSEGUIR O SR. FRONTIN!

Um corrego que extravaza acarretando a paralysação do trafego na Central

A' noite encheu-se a cidade de pavor com as noticias que corriam sobre um desastre occorrido na Central do Brasil, e isso se justifica com a série, quasi ininterrupta, com que nos tem mimoseado a actual administração.

Tal, porém, não aconteceu e com isso nos devemos rejubilar; houve, é certo, anormalidade no serviço do trafego, mas não trouxe ella nada de lamentavel.

As chuvas que ha dias têm caido no interior inundando a linha ferrea, em varios pontos, foi a causa da irregularidade apontada.

Um corrego que passa por sobre o tunnel 11, situado entre as estações de Rodeio e Palmeiras, devido ao grande volume de agua recebido, extravasou, arrastando á agua grande quantidade de terra e pedras, que se accumularam na linha, á entrada do tunnel, de maneira a impossibilitar a passagem dos comboios.

Felizmente, (primeira vez), o facto foi verificado a tempo de serem dadas providencias para que os comboios, quer os que seguiam para o interior, quer os que se dirigiam para esta capital, ficassem retidos nas estações mais proximas ao ponto attingido.

Assim é que o rapido paulista (R 2) e expresso mineiro (S 2) estacionaram, o primeiro na Barra do Pirahy, e o segundo em Rodeio.

Os nocturnos mineiro (N 1) e paulista (NP 2) ficaram retidos nas estações de Scheid e Palmeiras, que sairam da Central ás 6 e ás 7 horas da noite.

O nocturno de luxo, que se dirigia para S. Paulo, só conseguiu deixar a *gare* da Central ás 11 e 15, tendo preferencia a todos os outros.

A administração, tendo conhecimento do facto, fez seguir para o tunnel 11 o engenheiro Affonso Soares, que providenciará para a normalização do trafego.

E' possivel que o nocturno de luxo soffra baldeação.

Creditos supplementares na Austria

Vienna, 15 (*Havas*) — Na sessão de hoje da delegação Hungara foram approvados os creditos supplementares pedido pelo governo do Imperio para o exercito e a marinha de guerra.

Principio de incendio

Em Bomsuccesso

No predio n. 3 da rua Freitas, na estação de Bomsuccesso, é estabelecido com armazem de seccos e molhados o portuguez Arthur Silvino dos Santos.

Hontem, ás 8 horas da noite, manifestou-se um principio de incendio nos fundos do predio, sendo o fogo extincto a baldes de agua, por pessoas da casa.

A policia do 22º districto teve conhecimento do facto.

Os prejuizos são insignificantes.

Fallecimentos em Buenos Aires

Buenos Aires, 15 (*Agencia Americana*) — Falleceram nesta capital os srs. Andrés Delatorre Urizar, peruano, que exerceu um alto cargo na chefatura de policia, e capitalista José Manoel Acheval.

O assucar na Argentina

Buenos Aires, 15 (*Agencia Americana*) — O dr. Eduardo Perez, ministro da Fazenda, declarou aos importadores de assucar que todos elles podem introduzir nos mercados argentinos, com baixa nos direitos de importação, cobrados pela Alfandega, todas as qualidades de assucar que quizerem, até o dia 26 de março proximo.

Argentina e Paraguay

Buenos Aires, 15 (*Agencia Americana*) — Chegou hoje a esta capital, em missão especial, o sub-secretario das Relações Exteriores do Paraguay, sr. Carlos Soza, que foi bem recebido pelas autoridades da Republica.

Desmentido official

Santiago, 15 (*Agencia Americana*) — Os jornaes officiaes desmentem a noticia propalada, de uma crise ministerial nesta Republica.

GUERRA ITALO-TURCA

A ITALIA E A TURQUIA ENTRAM EM NEGOCIAÇÕES PARA A PAZ

O Sultão reconhecerá, afinal, a autonomia de Tripoli e Cyrenaica

Roma, 15 (*Agencia Stefani*) — Em nota enviada aos jornaes da tarde, annuncia que foi assignado hoje, ás seis horas da tarde, em Ouchy, o accordo preliminar para a paz, entre a Italia e a Turquia.

Londres, 15 (*Havas*) — Telegrammas de Ouchy para os jornaes desta capital informam constar ahi com certa insistencia que será assignado ainda hoje naquella cidade, pelos delegados especiaes da Italia e da Turquia, o accordo preliminar para a terminação da guerra entre os dois paizes.

Roma, 15 (*Havas*) — Está confirmada a noticia de terem sido assignadas hoje em Ouchy, ás seis horas da tarde, as preliminares da paz entre a Italia e a Turquia.

Londres, 15 (*Havas*) — Telegrammas de Roma informam officialmente a assignatura hoje, ás seis horas da tarde, em Ouchy, do accordo preliminar para a terminação da guerra italo-turca.

Paris, 15 (*Havas*) — Telegrammas de Ouchy informam que foi assignado ali, ás seis horas da tarde, a paz entre a Italia e a Turquia.

Paris, 15 (*Havas*) — Telegrammas de Constantinopla informam constar com insistencia naquella capital que o sultão publicará amanhã um *iradé* concedendo a autonomia aos "vilayets" de Cyrenaica e da Tripolitania.

Londres, 15 (*Havas*) — *Telegrapham de Ouchy*: "O tratado definitivo da paz italo-turca será assignado provavelmente na proxima sexta-feira ou o mais tardar no sabbado, e ficará denominado "Tratado de Lausanne".

Buenos Aires, 15 (*Americana*) — Os ultimos telegrammas de Londres dizem que foram firmadas as preliminares para a paz entre a Italia e a Turquia.

Accrescentam ainda os mesmos despachos que o rei Pedro partiu para a fronteira afim de commandar o exercito que invadiu a Turquia.

Informam ainda que as potencias europeas intervêm afim de evitar a guerra da Turquia com os Estados balkanicos que exigem a sua autonomia.

As operações da Bolsa, têm melhorado consideravelmente em Nova York.

Buenos Aires, 15 (*Americana*) — Informações telegraphicas de Londres, dizem que na rendição de Tuzla, ficaram prisioneiros 3.600 turcos.

Brasil-Argentina

Buenos Aires, 15 (*Americana*) — Amanhã realizar-se-á a annunciada festa promovida pela officialidade do cruzador *Barroso*, em La Plata.

O commandante fez distribuir muitos convites entre as familias daquella cidade.

Consta que será uma festa brilhante.

Ao commandante Sampaio, o dr. Souza Dantas offerecerá um almoço, em sua residencia, quando de passagem por esta capital.

Sabe-se que tomarão parte no banquete offerecido a bordo do *Barroso* muitas patentes do exercito argentino.

GRAVATAS — Bello sortimento — Formosinho — Gonçalves Dias, 64.

Companhia de Lacticinios de Juiz de Fóra

Leite homogenisado e pasteurisado de densidade superior á exigida por lei.

Leite maternisado aconselhado por todos os medicos para amamentação de creanças.

Manteiga «Ideal» — Processo dinamarquez — **Pureza** — **Garantida** — Entrega a domicilio.

Rua Visconde de Inhaúma 33 — Telephone 1.891.

Chapeos para senhora e senhoritas comprem só na **Casa do Paz** — RUA 7 DE SETEMBRO 193

AO COMMERCIO E COMPANHIAS — Ide almoçar no "Restaurant Universal" á Avenida Rio Branco 19, em frente ao Lloyd Brasileiro. Serviço de 1ª ordem, preços modicos, o unico mais perto.

BIBLIOTHECA DO «CORREIO DA MANHÃ». — OS AMANTES DE VENEZA — N. 3

teiramente adquirida. Eis o que te eu queria dizer...

Eu morro... não posso dizer-te da vida infernal que Leonora consentiu em viver junto de Altieri para permanecer fiel a ti.

Fiel! constante! Toda a sua vida se condensa nesta palavra.

Algum dia vos unireis?..

Ignoro. Não o creio mesmo... Os acontecimentos que se preparam me parecem de um triste presagio para minha filha. Mas, separados, de longe, Rolando, não tenhas nunca um pensamento máo para esta creança... Venera-a, admira-a...

E' uma victima, uma martyr... victima da sua constancia e da minha covardia... martyr pela sua fidelidade.

Adeus, Rolando... adeus Leonora... adeus, vós que outr'ora chamavam os amantes de Veneza!...

Eu morro, assignando..." Dáe-me a penna, disse Dandolo, com voz firme.

Aretino collocou o papel deante do ferido, pondo-lhe a penna na mão.

Dandolo assignou.

Depois, com um gesto lento, acalmado, como si esta suprema confissão lhe trouxesse a paz do coração ha tanto buscada, arrancou o punhal e, instantes após, expirou...

Aretino nada viu desse fim supremamente tocante em sua silenciosa e tragica simplicidade.

Como a comedia se entremeia sempre ao drama da vida, como uma ironica divindade parece ter decretado que a morte mesma se cerque de gestos grotescos, Aretino tinha tomado a carta que acabava de escrever, logo que Dandolo assignara.

Sem mais dar attenção ao ferido, poz-se a relel-a, em voz baixa, approximando-a da lampada que estava sobre a mesa. Com caretas desapprovativas, elle gaguejava palavras sem nexo. Depois recomeçava a leitura interrompida. Finalmente, alçou os hombros e murmurou:

— Emfim! não se pode exigir desse homem o que se póde exigir de um artista... de mim, por exemplo. Elle ignora a Arte, o desgraçado!

Elle pronunciava Arte de uma maneira emphatica, especial.

Era macabro, fantastico, este homem que ultrapassava os dominios da *cabotinagem*, emquanto o outro morria...

Terminadas suas observações, Aretino voltou-se para Dandolo e disse-lhe, persuadido de que este o acompanhava nos seus trejeitos e mimicas, com admiração:

— Senhor, eu jurei respeitar vossa pessoa; assim farei... mas na verdade... como?.. está morto?!..

Aretino calou-se, recuando alguns passos com o papel na mão.

Com um certo terror e uma compaixão mais sincera do que teria querido — porque faz parte ainda da grande arte não se deixar emocionar pelos espectaculos simples e fortes... e elle considerou o cadaver.

Dandolo tinha na mão crispada o punhal que arrancara da ferida. O rosto tão atormentado, emquanto vivia, tomara agora um sereno repouso. E alguma cousa de sorriso brincava-lhe nos labios.

Tendo pago seu tributo a esse sonho especial que se apodera de todo o ser vivo deante da morte, Aretino murmurou com humor:

— Eis-me, de novo, com um cadaver, nos braços! Que fazer delle? Queira Deus não tenha que recomeçar a viagem que fiz com a pobre Bianca!

Por mil escudos...

Hum!.. por mil escudos talvez eu recomeçasse... mas por menos! não!..

Eu temo ainda quando penso. Essa noite pasaada a pregar taxas no caixão, para fazer a inscripção. Felizmente Perina me ajudou... Valente que ella é... Ora, vejamos si o defunto não traz comsigo alguma recommendação suprema.

Approximou-se, desabotoou o paletot e em um bolso interno achou, com effeito, um papel que abriu sofregamente.

Continha elle o seguinte:

"Eu Dandolo emprehendo, hoje, uma viagem para fóra de Veneza. Eu sei que tenho inimigos numerosos e encarniçados; é portanto possivel que me succeda alguma desgraça, em caminho.

Si assim fôr; si eu fôr assassinado, em nome dos mais sagrados sentimentos humanos, eu supplico a quem encontrar meu cadaver, de conformar-se com a minha derradeira vontade, que é a seguinte:

1º Que minha morte seja annunciada com todas as cautellas á minha filha Leonora que reside em Veneza, no palacio de seu esposo, o capitão-general Altieri.

2º Que meu corpo seja conduzido a Veneza e collocado, com pompa decente, no tumulo dos Dandolos meus paes...

3º Que se vá a Milão, *via degli Bastori* na penultima casa á esquerda, indo para o Campo Santo da cidade. Descer-se-á ás adegas. Cavar-se-á no angulo norte da ultima dellas e achar-se-á um cofre contendo...

• THEATROS • SPORTS • SOCIAES •

Varias noticias, nacionaes e estrangeiras

THEATRO MUNICIPAL — Amanhã o Municipal repete ainda a peça do sr. Roberto Gomes, *O conto sem palavras*, que ante-hontem, apezar da noite chuvosa, encheu o bello theatro.

Para a proxima terça-feira, 22 do corrente annuncia-se a nova peça, *A Belle Madame de Vargas*.

THEATRO LYRICO — Hoje, no Lyrico, pela companhia Scognamiglio Caramba, representa-se em primeira a opereta *Madame Angot*, que é quasi uma novidade para o Rio, de ha tanto que não se representa.

Amanhã, em *soirée* artistica da artista Chaplinka, representa-se a opereta *Eva*.

JOSE' NUNES — O esforçado maestro do theatro S. José, faz beneficio na noite de 28 do corrente, com a revistinha *Zé Pereira*, cuja deliciosa musica é de sua composição.

Vae ser um successo o festival do querido musicista que conta admiradores innumeros na platéa do elegante theatrinho e as melhores amizades, entre os artistas que o cercam.

THEATRO S. PEDRO — Repete-se hoje a revista em tres actos e oito quadros, *Agulha em palheiro*, que promette conservar-se ainda muito tempo em scena.

A fórma porque está montada a revista e o magnifico desempenho que lhe dá a companhia tornam a revista *Agulha em palheiro* a melhor que ultimamente tem sido representada em palcos brasileiros.

THEATRO APOLLO — Em segunda noite de sessões representa-se hoje, no Apollo, a nova revista *O Rancinzo*, que hontem foi estreada, como dizemos em outro logar.

THEATRO RECREIO — Hoje, em ultima representação, vae ser dada no Recreio, a opereta *Soldados de chocolate*, que tem feito um bello successo no popular theatrinho da rua Espirito Santo.

A chuva que tem caido desde ha dias quasi torrencialmente fez com que a empresa deixasse sem effeito a *matinée* que havia annunciado para amanhã.

THEATRO S. JOSE' — Hoje, a pedido geral, o theatro S. José vae dar em todas as suas sessões a bella revista de Cardoso de Menezes, *Comes e bebes*, que dá sempre casas cheias.

PALACE-THEATRE — A empresa que está explorando o genero Café Chantant no Palace-Theatre dá a todo momento provas de seu *savoir faire*. Ainda hoje annuncia um espectaculo famoso que deve ali levar uma enchente á cunha.

CHANTECLER — Continúa em maré de felicidade o Chantecler, com o vaudeville *As alegrias do lar*. As enchentes que a peça tem dado e os applausos que o publico lhe tem dispensado não deixam duvidas sobre esse exito.

MAISON MODERNE — Variado e attraente o espectaculo de hoje na Maison Moderne. Todos os numeros [illegible] *Olympe Brésil*.

CHICANDINHO — Está ainda no cartaz do Pavilhão, [illegible] a revista *O Chegadinho* [illegible]

Cada uma de suas sessões é uma enchente [illegible]

RIO BRANCO — [illegible] Rio Branco [illegible]

E' uma verdadeira mascotte a tal revista!...

VISITAS — Visitou-nos hontem o sr. Cruz Paes, [illegible] theatro Apollo. [illegible] que lhe vae assegurar um ruidoso successo.

O que vae pelos cinemas e outras casas de diversões

CINEMATOGRAPHO PARISIENSE — Pela ultima vez, será projectado na tela do cinema Parisiense, luxuosa casa de diversões da avenida Rio Branco, *A historia de uma mãe*, que se desenrola em 3 actos, 251 quadros e 1.350 metros de extensão. [illegible]

Para amanhã já se annuncia o importante film "O mais forte".

CINEMA AVENIDA — O elegante cinema Avenida, [illegible]

CINEMA PATHE' — Quem com ferro fere... [illegible] o Pathé-Jornal, [illegible]

CINEMA ODEON — [illegible]

CINEMA PARIS — [illegible]

Um dia cheio, o de hoje, no Paris.

CINEMA IDEAL — Com um programma novo constante dos seguintes films: Quem com ferro fere..., portentosa peça cinematographica, com 1.200 metros, 3 actos e 190 quadros; Exercicios de tiro ao alvo pela esquadra americana, No rasto de vibora, sentimental e emocionante drama da vida real, com 1.000 metros, e duas partes.

da Savoia; e, como extra, na *matinée*, O Pathé-Jornal, ultimo numero, vae este confortavel cinema da rua Carioca registrar mais um successo, o que aliás, já é de habito ali.

PARQUE FLUMINENSE — Estream hoje no palco os notaveis acrobatas musicaes Lima & Stisc, no seu esplendido numero saida do baile.

Além desse magnifico numero, exhibem-se na téla nada menos de 16 soberbas fitas, todas interessantes e de sensação, destacando-se dentre ellas Cruel fatalidade, pungente pagina dramatica em tres partes; A fugitiva em 2, e Amor sacrificado.

Mais uma noite de successo garantido.

CINEMA OUVIDOR — Será exhibido, nas sessões habituaes, deste applaudido cinema, o monumental drama realista, cujo enredo se desenvolve encantadoramente, em 1.200 metros, tres actos e 516 quadros, O dinheiro, film este, que ha dias vem obtendo um ruidoso successo, e que, certamente, hoje, firmará mais um.

Como complemento, exhibe-se O ladrão, bellissimo drama da Kalen.

Sports

AVIAÇÃO

A SUBSCRIPÇÃO NACIONAL — O Aero-Club Brasileiro continúa a receber diariamente officios de apoio á sua iniciativa, vindo, a mór parte delles, dos Estados.

Isso dá a entender que nós, daqui do Rio, que conhecemos toda a utilidade dos aeroplanos, quer pelas noticias diarias que a Europa nos manda e pelos livros que de lá recebemos constantemente, quer pelo facto de termos já assistido a diversos desses passaros mecanicos voar por sobre nós, pilotados por habeis e arrojados aviadores, cuidamos menos desse magno assumpto que os habitantes do interior, os quaes, certamente, nunca viram voar um aeroplano e apoiam a iniciativa nobre do Aero-Club apenas porque sabem que ella visa o engrandecimento do Brasil.

E' preciso que nós, que tão solicitamente sabemos abraçar o *dernier* cri do mundo parisiense, tratemos tambem seguir o insuperavel exemplo de patriotismo que os francezes acabam de dar subscrevendo, em tres mezes, 15 milhões de francos (nove mil contos) para a aviação militar em seu paiz.

O successo que a subscripção alcançou na França foi devido ao concurso commum de todos os francezes.

A ella concorreu o rico, o pobre, o operario, o artista, o elemento official. As casas de diversões deram espectaculos em beneficio.

O incomparavel Guitry, que apreciámos ha pouco no Municipal, e a immortal Sarah Bernhardt tambem prestaram o seu valioso auxilio a tão justa causa.

Mas... [illegible] Orlandia, do Estado de S. Paulo. [illegible] coronel Francisco [illegible] Orlando Diniz Junqueira, [illegible]

[illegible] publicamos:

"Exmo. sr. João Augusto Alves — DD. thesoureiro do Aero-Club Brasileiro.

Tenho o prazer de communicar-vos que [illegible] da lista de subscripção popular do Aero-Club Brasileiro [illegible]

[illegible] (Assignado) Orlando Diniz Junqueira (presidente)."

Lista n. 318:

Coronel Francisco Orlando Diniz Junqueira, 100$; [illegible]

Quantia recebida até hoje ... 8968$300

[illegible] ... 6708$000

Total recebido ... 15666$300

TIJUCA FOOT-BALL CLUB versus AYMORÉ FOOT-BALL CLUB — Realizou-se no domingo, [illegible] um match de foot-ball entre os [illegible] Tijuca [illegible] Aymoré [illegible]

Sociaes

Datas intimas

Cercada de considerações e estima de que é digna vê completar hoje mais um anniversario natalicio, a senhorita Herculia Pinto Rodrigues, filha do sr. Bernardino Antonio Rodrigues.

[illegible]

* Faz annos hoje o sr. Nivaldo Marcellino Paes, [illegible]

* Passa hoje mais um anniversario natalicio o nosso estimado e antigo collega de imprensa Paulo Vidal, official de gabinete do ministro da Agricultura.

Possuidor de qualidades que o fazem considerado e querido de todos que delles se acercam, receberá por certo carinhosas manifestações pela data anniversaria.

* Faz annos hoje a gentil senhorita Lily Nenberth Jacob, normalista diplomada.

* Passa hoje o anniversario natalicio do sr. José Lopes de Barros, socio da chapelaria Almeida Rabello.

* Completa hoje mais um anniversario natalicio d. Rosina dos Santos Lopes de Mendonça, esposa do capitão de corveta Paulo Lopes de Mendonça.

* Festeja hoje mais um anniversario natalicio o major Joaquim José de Barros Junior, estimado funccionario da Directoria do Patrimonio Municipal.

* A galante Yolanda, filha do 1º escripturario da Fazenda Municipal conta hoje mais um anniversario natalicio.

* D. Semiramis de Menezes e sr. Augusto de Menezes tiveram a gentileza de nos participar o nascimento de seu filhinho Augusto.

* Faz annos hoje a gentil senhorita Zulmira, filha do dr. Elviro Carrilho da Fonseca e Silva.

* Está hoje em festas o lar do capitão Carlos de Oliveira Bastos, por festejar mais um anniversario sua filhinha Corina, sobrinha do sr. Enrico de Oliveira Bastos, porteiro do Grande Estado-Maior do Exercito.

* Faz annos hoje o sr. Sylvio Perrotta, estimado empreiteiro da casa Guinle.

* Festeja hoje o seu anniversario natalicio o major Manoel Dias da Silva Ribeiro, chefe do trafego do Corpo de Bombeiros destacamento do Jardim Botanico.

* Faz annos hoje o jornalista Fortunato Campos de Medeiros o interino d'"A Noticia", será por isso muito cumprimentado.

*Fez annos hontem o menino Benjamin Ferreira Marinho, filho do major Manoel Joaquim Marinho, intendente municipal.

* * *

O santo

S. MARTINIANO. — Depois da morte do bispo de Carthago, chamado—Deogratias—Genserico, rei dos Vandalos, continuou a perseguir os christãos nos seus estados. Um dos officiaes desse rei tinha, como escravo, Martiniano, Saturnino, dois irmãos deste e uma filha, chamada Maxima. Era Martiniano habil armeiro e prestava uteis serviços ao seu senhor, e Maxima dirigia o serviço da casa. Este official, para melhor conservar estes dois servidores, resolveu casal-os. Martiniano recebeu a noticia com [illegible] ficou satisfeito [illegible] não o mostrasse. Fez-se o casamento, e desde que ficaram sós, Maxima disse a Martiniano, que ella se tinha consagrado a Jesus-Christo e que se casára com elle para evitar maiores desgostos. Martiniano accedeu promptamente e por sua vez fez o mesmo voto, e conseguiu que seus irmãos os acompanhassem. Resolveram fugir da casa do seu senhor e o fizeram recolhendo-se ao mosteiro de Tabraca e Maxima ao mosteiro de senhoras proximo áquelle. Foram procurados e por fim os encontraram. Querendo o rei obrigal-os a renunciar os seus votos, para isso os mandara castigar, e até feril-os, encontrando-os, no dia seguinte, sãos. Foram os 4 irmãos exilados entre os mouros e ahi conseguiram fazer muitas conversões, sendo por fim presos e amarrados á cauda de cavallos bravios que os despedaçaram, em 560.

* * *

A moda do dia

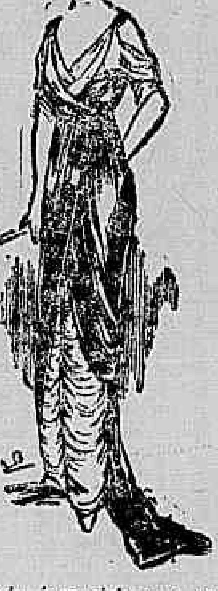

— A moda é caprichosa e os modelos cada vez são mais maravilhosos.

Vide o que aqui está: — é da casa Maison Rouge, rua do Theatro, 37, cuja real liquidação faz mais successo que o eclipse.

* * *

Casamentos

Contratou casamento com a senhorita Francisca Ramos Freire o sr. Sylvio de Alvarenga Castra, funccionario dos Correios desta capital.

* * *

Nascimentos

O lar do sr. Augusto de Menezes, conhecido pharmaceutico, foi augmentado com o nascimento de um robusto bebê que receberá o nome de seu progenitor.

Reune-se hoje, ás 8 horas da noite, em sua séde, á rua S. José n. 84, em sessão de conselho administrativo, o Centro Parahybano.

* * *

Concertos

Fica transferido para o dia 1º de novembro proximo, o concerto de mme. Mariath, o qual devia realizar-se amanhã.

* * *

Clubs e festas

Com a *Miquette*, comedia franceza, traducção de O. Chagas Leite, realizou o Andarahy-Club a sua 5ª recita, no sabbado ultimo.

Tomaram parte:

Miquette, mme. Garcia; Sra. Grandier, mme. Lago; Lóló, mme. Amalia Novaes; Bem-bem, mlle. Alice Barros; Um garoto, menina Diva Souza; Marquez de La Tour Miranda, Lupercio Garcia; Conde Urbano La Tour Miranda, Oswaldo Novaes; Monchamon (velho actor), Randolpho de Almeida; Pitou (velho creado bretão), Araujo Monteiro; Lahirel (velho clubman), Maia Junior; Pedro (creado do Marquez), Carlos Freitas; Mongrebain (archivista), Midosi da Motta; Labouret (sub-prefeito), João Drumond.

Mme. Garcia disse com muita graça e intelligencia o papel de Miquette, demonstrando muito estudo e conhecimento da arte de Thalia. Mme. Lago, muito conhecedora, como é, do palco, com a sua presença de espirito e mania de saber os seus papeis e os dos outros, saiu-se admiravelmente.

Lastimamos ter de dizer que o sr. Lupercio Garcia desta vez não correspondeu ao conceito em que é tido pela platéa da novel sociedade, pois arrastou por demais as scenas, demonstrando pouco ou nada saber do seu papel.

Mlle. Alice Barros (estreante) demonstrou muito gosto e geito para o palco. Mme. Novaes... bem. Os srs. Oswaldo Novaes, Randolpho, Araujo, Maia, Carlos de Freitas, Midosi e João Drumond, nos seus pequenos papeis, foram bem.

* * *

Exposições

Só a 26 do corrente será sorteada, por tombola, a jarra "Brasil", e não hoje, como se havia marcado.

* * *

Viajantes

Acha-se nesta cidade o sr. Francisco dos Santos, architecto portuguez, laureado, que obteve como premio, depois de concluido o seu curso em Portugal, ir estudar no estrangeiro. Aproveitando-se dessa vantagem conquistada pelo seu merito, o sr. Santos foi para Inglaterra, onde adquiriu tambem o curso de architectura, findo o qual resolveu vir domiciliar-se nesta capital, onde desempenhará as suas funcções, tendo estabelecido escriptorio na rua Uruguayana, 142.

* Hospedaram-se na Pensão Nogueira, os srs.: José Alves, Anselmo Sampaio Corrêa, coronel João Evangelista Marcondes, João Marcondes, José Benedicto de Oliveira, Pedro Tamire, Manoel Barbosa, Antonio Ferreira Vianna, Waldemar Braga, João Estrella, João Antonio, Octavio Masson, Francisco Pagi, Manoel Gonçalves Ferreira e familia, e Antonio Renó.

* No Hotel Familiar Globo, hospedaram-se hontem os srs.: Olympio de Castro Rezende e senhora, Manoel dos Santos Junior, Francisco Gomes Campos, Antonio Novaes de Freitas, coronel Francisco de Oliveira Campos, dr. C. Lima e senhora, Alcides Teixeira Cortes, Nestor Poyet do Rego, dr. Joaquim Dutra Barroso, Oscar Guilherme da Silva, M. Souza Reis, Alfred Schimitt, coronel Ludorf dos Reis Nogueira, mlle. Carmen dos Reis Nogueira, Leopoldo Teixeira Siqueira, Francisco Soares Baptista, Manoel Rego, Joaquim Vieira Mendes Junior, Manoel Emilio Ferreira, Henrique Ferreira Decat e Theophilo Leite da Silva.

* Hospedaram-se na Pensão Americana, hontem, os seguintes srs.: capitão Paschoal Sebastino, Ezequiel Fonseca, coronel João Gonçalves Guedes, capitão Pedro de Moraes Sarmento, dr. Gentil de Moraes Guia, dr. Eduardo A. de Oliveira, Turiano Barroso, Nestor Henriques, capitão Lucas Soares de Gouvêa, Alvaro Antunes, dr. Ignacio de Lacerda Werneck, Augusto Villela, Walfredo Caldeira e padre Sanson.

* Chegou hontem a esta capital o capitão Ordener José Carneiro, commandante do "Fagundes Varella" e que foi salvo da catastrophe de que foi presa este navio.

Cumprimentaram-no e á sua familia, as seguintes pessoas: familia do general Ferreira Ramos, familia do marechal Floriano Peixoto, familia Angelo Cristopharo, senhoritas Beatriz Leitão, Lucia Costa, Néné Guimarães, Maria, Amalia Cristopharo, Ophelia Cristopharo, Noemia Cristopharo, Maria Amalia Peixoto, Maria Jorgina Peixoto, tenente do Estado-Maior da Armada, Plinio da Fonseca Cabral e sua esposa Olga Machado Cabral da Fonseca, engenheiro militar Renato Abreu, da commissão da fortificação de Copacabana; dr. Clovis de Azevedo, bacharel Hugo Agrippino de Azevedo; o irmão do immediato da horrivel catastrophe, Luiz Noronha da Motta, Antonio Acciolí, O. I. Carneiro, pelo bacharel Euclydes Deslandes, major Alfredo Teixeira de Carvalho, tenente Alvaro M. Junior e João Brandão, Manoel N. da Gama e Edgard N. da Gama.

*

Pelo trem mineiro partiram hontem os srs.: dr. Carlos Moraes, Antonio Ferreira Braga, Januario Cerqueira e Benedicto de Magalhães Lima.

* Pelo trem paulista partiram hontem os srs.: Barreiro José Monteiro, Francisco Garcez Junior, Manoel de Carvalho Costa e Bento Pereira de Souza.

* Pelo trem mineiro chegaram hontem os srs.: Octaviano Rocha, Manoel Silva de Castro e Antonio de Oliveira Alves.

* Pelo trem paulista chegaram hontem os srs.: Antonio de Oliveira Campos, Jayme de Mello Ranoel, Antenor Gusmão de Carvalho, Alexandre de Moura Villela e José Joaquim Freire.

* Recebemos hontem a visita do professor Romolo Murri.

O eminente doutrinador italiano acaba de chegar de S. Paulo, onde fez uma serie de conferencias sobre interesses da colonia sua patricia.

O professor Romolo Murri pretende fazer tambem nesta capital uma conferencia.

* * *

Enterros

No cemiterio de S. Francisco Xavier, foi sepultado ante-hontem o dr. Bento França Pinto de Oliveira Garcez.

Na residencia do finado conseguimos notar as seguintes pessoas:

Dr. Carvalho Azevedo e senhora, dr. José da França Pinto e senhora, d. Georgina e filhas, d. Antonietta Lobo, Luiz Barros Leite e senhora, d. Cotinha C. de Andrade e filhas, d. Ernestina Ferreira, Francisco do N. Barbosa, J. M. Coragem de Almeida e senhora, d. Rosa dos Santos, d. Alexandrina Guimarães, d. Deolinda da Costa e Souza, d. Antonietta C. de Andrade, senhorita Nair Gomes, Carlos Eugenio Caldeira, Carlos Gentil, Samuel Mendes, José Gomes da Silva, Augusto Mendes, Raul Silva, tenente Felinto Ferreira, Henrique Caldeira, Joaquim Peixoto, Armando Maia, d. Marietta Salema, Ernesto Floriano Peixoto, familia Oldemburg, Marianna Azevedo e filha, senhorita Georgina Caldeira, senhorita Maria L. Lemos, Odorico da França Barreto, Americo Gasparini, Isaac Elbas, Joaquim Martins, Duarte Fernandes, Eurico J. Ferreira, Enéas Sodré, tenente Adolpho de Oliveira, Raul de Oliveira e familia Pantaleão.

Vimos as seguintes corôas sobre o caixão:

Saudade eterna de Carvalho Azevedo e Nenê;
Ao querido tio, saudade de Carmen;
Ao querido pae, saudades de suas filhas;
Saudades eternas de Cotinha e filhos;
Saudades eternas de Alice Barros Leite;
Saudades de José e Minervina;
Ao tio Bento, saudades de Henrique e Quitita;
Saudades de Julio, Pequena e filhos.

Além de muitas corôas, viam-se ricas palmas de flores naturaes.

* * *

Fallecimentos

Falleceu no dia 13 do corrente, em Santa Maria, Estado do Rio Grande do Sul, a senhorita Lydia Ferreira da Silva, filha do fallecido dr. João Ferreira da Silva, e cunhado do 1º tenente do Exercito, José Antonio de Medeiros.

* Em Jundiahy, Estado de S. Paulo, falleceu no dia 12 do corrente, d. Ismenia dos Santos Pinheiro (Sinhá), viuva do sr. Porfirio que, por longos annos, foi negociante nesta praça.

* Falleceu ante-hontem o innocente Hello, filho do sr. Archimedes Jansen Magalhães, funccionario da 4ª divisão da Estrada de Ferro Central do Brasil.

* No cemiterio de S. João Baptista foi sepultado hontem o sr. Joaquim Zusley Pacheco, viuvo, de 82 annos de edade, fallecido á rua Gonçalves Dias n. 74, de onde saiu o feretro, ás 5 horas da tarde.

* No cemiterio da Veneravel Ordem Terceira da Penitencia realizou-se hontem o enterro do sr. Thyrso de Oliveira, solteiro, de 14 annos, fallecido no hospital da mesma Ordem.

* Em carneiro do cemiterio de S. Francisco Xavier foram sepultados hontem os restos mortaes do sr. José da Costa Pereira Villas Boas, viuvo, de 73 annos, fallecido á rua Tavares Ferreira numero 41.

*

Zombando dos incessantes desvelos de sua desolada familia, uma cruel enfermidade victimou a intelligente menina Maria de Lourdes, filha do funccionario da Repartição Geral dos Telegraphos Francisco Paul Storino e da professora publica d. Esmeria Leal Storino, vindo a fallecer ante-hontem, 14, pela madrugada.

O enterro foi bastante concorrido e grande o numero de corôas e palmas de flores naturaes levadas pelos que conheciam os seus dotes angelicaes.

Ao baixar o corpo ao tumulo, o que foi effectuado por alumnos da Escola de Guerra, falou eloquentemente o dr. Azor Brasileiro de Almeida, engenheiro militar.

Dentre as corôas notavam-se:

"A sua dilecta Mariasinha, saudades eterna de sua desolada mãe", "A Mariasinha, saudades eterna de seu extremoso pae", "A Maria de Lourdes, a Escola de Guerra", "Saudade immorredoura de seus irmãos e padrinhos", "Saudades do Alvaro e familia", "A inesquecivel Mariasinha, saudades de Salvador e Cecilia", "A' boa Mariasinha, saudades de seus tios e primos", "A' Mariasinha, saudade de Maria Carolina", "Saudades das familias Rios e Paranhos", "A' Mariasinha, saudade eterna de seu Wadinho", "A' Mariasinha, saudades de Armando", "A' Mariasinha, saudades e ultimo adeus de Lolota", "A' Mariasinha, ultimo adeus de Du'du'"; e linda palma da directora da Escola Estacio de Sá, além de muitos ramilhetes de suas professoras e amiguinhas.

TERRA & MAR

EXERCITO

Será designado para presidir um inquerito na 1ª região um coronel da arma de artilheria que se acha sem commissão.

* Foram transferidos: do 4º de infanteria para o 6º regimento, o 2º tenente José Soares de Faria Souto, e deste para aquelle, o 2º tenente Frederico Socrates; do 4º regimento para o 56º de caçadores, o 1º tenente Herminio Castello Branco e deste para aquelle, o 1º tenente Francisco de Mello.

* Como previamos, foram chamados a esta capital o major medico dr. Sylvio Pellico Portella e o 1º tenente Alvaro Joaquim Amarante, que se acham na Europa, aperfeiçoando seus conhecimentos technicos.

* Teve licença para gozar nesta capital, a licença em cujo gozo se acha, o 2º tenente Pericles de Bittencourt Ferraz.

* Remetteu-se ao Supremo Tribunal Militar, afim de ser cumprido os papeis em que o general reformado Frederico Casemiro Rodrigues da Silva, allegando a contagem, pelo dobro, do periodo decorrido de 18 de março a 17 de agosto de 1889, época em que serviu na expedição da baixada do Paraguay, pede que se lhe addicione esse tempo.

* Foram nomeados amanuenses do quartel general da 13ª região, os 2os sargentos Sergio de Oliveira, João Leite do Nascimento, Abilio Mostinho e Raul Aquino de Oliveira.

* Reune-se hoje, em sessão de justiça, o Supremo Tribunal Militar.

* Requerimentos despachados, hontem, pelo titular da pasta da Guerra:

João Baptista da Costa Garcia — Recorra ao Poder Judiciario;

Honorio Demetrio Dias Paraguassu' — Indeferido, em vista das informações;

tenente-coronel dr. Vicente Borges de Vasconcellos Duarte — Entregue-se mediante recibo;

Manoel Carlos Ferreira de Araujo — Indeferido;

major Joaquim Ferreira da Cunha Barbosa — Não ha que deferir;

Esmeraldo Olympio Mafra — Certifique-se, na fórma da lei;

Manoel Carneiro — Indeferido. Só se lhe póde dar certidão nos termos da lei, para os fins de direito.

* Ao chefe do Departamento da Guerra dirigiu o general Vespasiano, o seguinte aviso:

"O sr. ministro dirigiu a esta chefia o seguinte aviso: "Ministerio da Guerra. Rio de Janeiro, 11 de outubro de 1912. Aviso n. 1.162. Sr. chefe do Departamento da Guerra. Tendo se realizado com exito notavel as manobras annuaes regulamentares das tropas da 9ª região, manda o marechal presidente da Republica que sejam elogiados os srs. generaes José Caetano de Faria, chefe do Grande Estado-Maior do Exercito; José Agostinho Marques Porto, chefe do Departamento da Guerra; Antonio Geraldo de Souza Aguiar, inspector permanente da 9ª região; Olympio de Carvalho Fonseca, commandante da 1ª brigada estrategica, e Tito Pedro Escobar, commandante da brigada mixta provisoria, e tambem nominalmente, os commandantes das diversas unidades dessa região e toda a officialidade que tomou parte ou concorreu para o brilho das referidas manobras.

O resultado obtido, sendo uma manifestação honrosa e justa do alto gráo de instrucção e disciplina das tropas da 9ª região, presentida pelos que de perto acompanham e examinam o Exercito, foi uma revelação para os que só o conhecem através dos encargos que advém á nação pela sua conservação e manutenção.

Esta exuberante demonstração de vitalidade veiu tornar patente que no interior dos quarteis uma legião de homens, ungidos da mais patriotica boa vontade, trabalha modesta e infatigavelmente pelo engrandecimento da patria.

O que nos vimos e que nos deve encher de justa vaidade não foi devido a elemento estranho, foi o resultado do esforço de cada um e de todos, guiados pela notavel competencia e brilhante intelligencia dos seus chefes mais directos; o que vos declaro para os devidos fins. Saúde e fraternidade. (Assignado) *Vespasiano Gonçalves de Albuquerque e Silva.*"

* Obteve quinze dias de dispensa do serviço, o capitão Silverio Furtado do Nascimento e o 1º tenente dentista Custodio Milanez dos Santos.

* Foram transferidos: do 2º regimento de cavallaria para a 9ª região, o 1º sargento Neodo da Silva Pereira Leal; da companhia regional do Juruá, para o 1º regimento de infanteria, o 2º sargento Benedicto Rodrigues de Mendonça Fróes e do 52º batalhão de caçadores para a 13ª região, os soldados Caldino Pantaleão Wanderley e Olegario Pereira da Silva.

* A transferencia do 1º sargento Antonio Nogueira de Almeida para um dos corpos da 11ª região, foi motivada por conveniencia do serviço.

* Em inspecção de saude a que se submetteu nesta capital, no dia 9 do corrente mez foi julgado necessitar de mais sessenta dias para seu tratamento, o 1º tenente intendente Francisco Ferreira Chaves.

* Conforme noticiámos, foi nomeado desenhista de 2ª classe do Estado-Maior do Exercito o civil Alfredo Reis Junior o qual assumiu hontem as suas funcções.

* Em boletim do Estado-Maior do Exercito, o general Caetano de Faria mandou publicar o elogio concedido a todos os officiaes que fizeram parte das manobras do corrente anno, tendo o general Faria declarado mais o seguinte:

"Em cumprimento ao disposto no mesmo aviso, outro os officiaes abaixo mencionados, por estarem comprehendidos no final do primeiro periodo do mesmo aviso: primeiros tenentes Levy José Furtado da Motta Pacheco João Aymbiré Mende se Claudio Monteiro e aspirante Augusto Conte Torres Homem, que fizeram o reconhecimento da zona em que se effectuaram as ultimas manobras; capitão Alvarenga da Cunha Lima e 2º tenente Epaminondas de Andrade Faria, meus ajudantes de ordens."

* *PAGADORIA DA GUERRA* — O chefe de secção da Contabilidade, tenente-coronel Tancredo de Vasconcellos, procedeu ao balanço regimental na Pagadoria da Guerra, a cargo do major Antonio Alves de Mello Cardoso, tendo encontrado tudo em boa ordem e de accordo com a escripturação do escrivão major Luiz Campos. O saldo existente era, hontem, dia do balanço de...... 1.026$644$060, sendo para pagamento de varias rubricas 736:702$090 e em deposito para garantias de contratos 289:942$970.

Durante os dez annos de exercicio do major Cardoso tem sido sempre feito o serviço com esta correcção.

* Foi mandado addir ao Departamento da Guerra, por 30 dias, o capitão Carlos Lindolpho Paes de Figueiredo.

* Foi nomeado amanuense do quartel-general da 13ª região o 2º sargento João Leite do Nascimento.

* O ministro da Guerra declarou que as obras de ampliação dos edificios da fabrica de cartuchos e artefactos de guerra deverão ficar a cargo do director da mesma fabrica sendo por isso desligadas, por conveniencia do serviço, da direcção de engenharia da 9ª região de inspecção permanente.

* Foram transferidos, por conveniencia do serviço: do 47º batalhão de caçadores para a 12ª região militar (Matto Grosso), o 1º sargento Benedicto Herculano, e do 4º regimento de infanteria para a 9ª região, o 3º sargento Francisco de Paula Pereira devendo o primeiro, que é auxiliar de escripta desta repartição, ser mandado apresentar-se ao general inspector da 9ª região, afim de seguir, na primeira opportunidade, a seu destino.

* Vae ser mandado apresentar á 8ª região o aspirante a official Manoel Guimarães, conforme requisição do respectivo inspector.

* Pelo general inspector da 9ª região foi concedido engajamento por dois annos, do 20º grupo de artilheria para o 1º regimento de infanteria ao soldado José Marques da Silva Barros.

* O cabo de esquadra do grupo provisorio de obuzeiros João Pedro da Silva e os soldados: do 52º batalhão de caçadores Ursulino Barbosa e do 2º regimento de infanteria Izaul Araujo Lins, foram mandados excluir das fileiras do Exercito, assim que tenham alta do Hospital Central, por haverem sido julgados incapazes para o serviço do Exercito, em inspecção de saude a que se submetteram.

* Foi indeferido o requerimento em que os soldados do 2º regimento de infanteria Antonio Rodrigues Bezerra e do 1º batalhão de engenharia Francisco Lucas pedem transferencia.

* Passou a empregado no quartel-general da 9ª região o aspirante a official Joaquim Brasil, do 3º regimento de infanteria, afim de auxiliar o serviço de ordenanças.

* O 2º tenente Luiz Antunes Vianna do 56º batalhão de caçadores, em inspecção de saude a que se submetteu, pela junta medica do quartel-general da 9ª região, em sessão de 14 do corrente, foi julgado precisar de 90 dias de licença para seu tratamento.

* Foi mandado submetter á inspecção de saude o capitão graduado veterinario do 1º esquadrão de trem José Alexandrino Corrêa e o 2º tenente do 1º regimento de infanteria Henrique Mello Müller de Campos.

* Vae ser designado para fazer parte de uma commissão do Departamento da Guerra um official de um dos corpos da 9ª região militar.

* Pelo quartel-general da 9ª região foram mandados recolher á fortaleza de S. João os soldados Henrique Costa, Antonio Pedro de Souza, João Barbosa de Oliveira e Lindolpho Valerio, afim de cumprirem a sentença a que foram condemnados.

* Conforme communicação feita á 9ª região, foram transferidos do Hospital Central do Exercito, a bem da saude, para a enfermaria militar de S. João d'El-Rey, o 3º sargento do 1º regimento de infanteria Nilo Amorim e o soldado do parque de artilheria Geraldino Luiz da Rocha.

* Está sendo chamado com urgencia ao quartel-general da 9ª região o aspirante a official José Sabino Maciel Monteiro.

* Serviço para hoje:

Superior de dia, capitão Francisco Borgia Para da Silveira.

A brigada estrategica dá a guarnição, o serviço de extraordinario e o official para dia ao quartel-general da 9ª região.

Auxiliar do official de dia auxiliar de escripta Julio Silva.

A brigada mixta dá os officiaes para ronda e para auxiliar o superior de dia á guarnição; as guardas dos palacios do Cattete e Guanabara e do Arsenal de Marinha.

O 2º de artilheria dá a guarda do forte de Copacabana.

Uniforme, 5º.

* * *

BRIGADA POLICIAL

Serviço para hoje:

Superior de dia, major Santos.

Official de dia á Brigada, o capitão Fioravante.

Ajudante de parada, o do 4º batalhão.

Medicos: de dia no Hospital, o capitão dr. Benassi; de promptidão, o capitão dr. Pinto Vieira, e interno de dia, o alferes honorario Madeira.

Dia á pharmacia, o tenente pharmaceutico Bar-radas e pratico Figueiredo.

Rondam com o superior de dia, o tenente Nicolão Carneiro, alferes Limoeiro e Castello Branco; tres inferiores de cavallaria e seis de infanteria.

Rondam no 4º districto, o tenente graduado Paranhos, um inferior de cavallaria.

Escolta: na Assistencia do Pessoal, o alferes Daniel.

Guardas: Caixa de Amortização, o tenente Barcão; Caixa de Conversão, o alferes Lucena; Thesouro, o alferes Abelardo e Casa da Moeda, o alferes Quirino.

Promptidão permanente no 4º batalhão, o alferes Caldas; na cavallaria, o tenente Pereira de Mello.

Estado-Maior nos Corpos; no 1º batalhão, o capitão Jesus; no 2º, o alferes Alexandre; no 3º, o capitão Badaró; no 4º, o alferes Telles; no 5º, o capitão Maciel; na cavallaria, o capitão Fontes; no Corpo de Serviços Auxiliares, o tenente Barbosa Lima.

Uniforme, 3º com polainas pretas.

* * *

CORPO DE BOMBEIROS

Serviço para hoje:

Estado-maior, tenente Bezerra.

Promptidão, tenente Miranda e alferes Zacarias.

Mangueiras, furriel Torres.

Ronda aos theatros, capitão Ferreira.

Medico de dia, dr. Graça.

Emergencia, dr. Secundino e major Vieira.

Uniforme, 5º.

Commandante da guarda, furriel Lemos.

Inferior de dia ao Corpo, sargento Manoel.

Reforço, sargento Lacerda.

Patrulha, sargento Mendonça e furriel Sobrinho.

Uniforme, 4º.

* * *

GUARDA NACIONAL

Serviço para hoje:

Dia ao quartel general, tenente Augusto da Costa Ramos.

Ronda, dois officiaes, sendo um do 3º e outro do 13º batalhão de infanteria.

Ordens ao quartel general.

Um cabo do 3º batalhão de infanteria.

Ordenanças, dois cabos, sendo um do 3º e outro do 15º batalhão de infanteria.

Uniforme, 5º.

A ESMERALDA

Ultimos dias da verdadeira e incomparavel

Liquidação de joias e relogios

Aproveitem esta occasião sem precedente

TRAVESSA S. FRANCISCO, 8-10

Telephone 839

PELO TELEGRAPHO

A ILLUMINAÇÃO DE MENDES

Mendes, 12. — Com o exito esperado, foi inaugurada hoje neste districto a illuminação publica electrica, contractada pela Camara Municipal com a Companhia Industrial de Electricidade. Estivera presentes o coronel Carlos Araujo, presidente em exercicio da Camara, Alvaro Rocha deputado Estadoal e mais pessoas gradas da Barra e deste districto.

Houve grande enthusiasmo popular pelo importante melhoramento ha muito reclamado. — *Redacção do Quinto Districto.*

O ENTERRO DE UM POETA

Buenos Aires, 15 — (*Americana*) — Teve grande concorrencia o enterro do poeta Carriego, achando-se representada toda a imprensa desta capital.

FESTAS DO ANNIVERSARIO DA FUNDAÇÃO DE LA PLATA

Buenos Aires, 15 — (*Americana*) — Por occasião das festas que se realizarão a 19 de novembro proximo, para commemorar o anniversario da fundação da cidade de La Plata, será ali inaugurado um concurso de tiro de guerra, patrocinado pelo Governo Federal. Cada sociedade de tiro enviará uma turma de atiradores, que disputarão o campeonato da Bandeira.

EXPEDIÇÃO MILITAR CONTRA OS INDIOS TOBAS

Buenos Aires, 15 — (*Americana*) — O general Gregorio Velez, ministro da Guerra, organisou uma expedição militar contra os indios Tobas, que assaltam e saqueiam as estancias do territorio do Chaco, e que se acham armados de espingardas e carabinas dos systemas mais modernos.

MAIS APACHES DEPORTADOS

Buenos Aires, 15 — (*Americana*) — O chefe de policia pediu autorização para deportar mais 29 "apaches".

ESTATISTICA DEMOGRAPHO-SANITARIA

Buenos Aires, 15 — (*Americana*) — Durante a ultima semana registraram-se nesta capital 48 obitos de tuberculose e 2 de typho.

FESTAS A BORDO DO PAQUETE KAISER FRANZ JOSEPH I

Buenos Aires, 15 — (*Americana*) — Realizam-se a bordo do paquete "Kaiser Franz Joseph I" grandes festas para celebrar a sua primeira viagem a este porto.

Foram convidados todos os ministros e as autoridades.

FALLECIMENTO DO SR. JOÃO NIENSEN

Buenos Aires, 15 — (*Americana*) — Falleceu o sr. João Niensen, antigo e prestigioso membro da colonia dinamarqueza desta capital.

OBTEVE GRANDE EXITO A CONFERENCIA DO PROFESSOR EMERY

Montevidéu, 15. — (*Americana.*) — A imprensa tece grandes elogios á conferencia realizada pelo professor Emery, na Faculdade de Medicina desta cidade.

Hoje, o Club Medico offerece aos professores Bensaude e Emery um grande banquete.

TRATAR-SE-A DA PERSEGUIÇÃO DE ALGUM CONTRABANDISTA?

Montevidéu, 15. — (*Americana.*) — Noticias vindas da fronteira dizem que guardas fiscaes brazileiros penetraram no territorio uruguau, perseguindo a tiros o estancieiro sr. Francisco de Menezes Borges, quando este atravessava o rio Quarahym. Parece tratar-se de contrabando, porém a noticia carece de confirmação.

O PRESIDENTE DA REPUBLICA DO PERU' VISITA A ESQUADRA DAQUELLE PAIZ

Lima, 15. — (*Americana*) — O presidente da Republica visitou hontem a esquadra, passando revista ás respectivas guarnições.

GRÉVE DE ESTIVADORES E DE MINEIROS NA HESPANHA

Madrid, 15. — Telegrapham de Corunha, communicando que os estivadores e gabarreiros daquelle porto se declararam em gréve.

De Sevilha tambem dizem que os mineiros de Villanueva estão em parede e ameaçam a gréve geral da classe.

EXPOSIÇÃO REGIONAL DE S. LUIZ

S. Luiz, 15. — (*Americana*). — Effectuou-se ante-hontem a ultima visita á Exposição Regional promovida pela Sociedade "Festa Popular do Trabalho", para commemorar o tricentenario da fundação da cidade de S. Luiz do Maranhão pelos francezes.

A affluencia de visitantes foi extraordinaria, excedendo mesmo a do dia da abertura, que até hoje tinha sido a maior.

Em consequencia do funccionamento do jury, que vae proceder ao julgamento dos productos expostos no certamen, a Exposição não será franqueada ao publico até 1 de novembro proximo, dia em que será proclamado o *veredictum* do mesmo jury, sendo então feito o encerramento definitivo.

O GENERAL ISMAEL DA ROCHA E' RECEBIDO FESTIVAMENTE NO MARANHÃO

S. Luiz, 15. — (*Americana*). — De regresso do Amazonas, passou por esta capital, onde se demorou algumas horas, o general Ismael da Rocha, inspector do Serviço de Saude do Exercito.

Por occasião do seu desembarque foi saudado no caes pelas principaes autoridades militares, prestando-lhe as continencias devidas uma companhia do Corpo Militar do Estado.

O general Ismael da Rocha foi hospedado em casa do coronel Adacto de Mello, Inspector da Região Militar, onde almoçou, recebendo diversas visitas, entre as quaes a do Governador do Estado. Esteve em visita á Enfermaria Militar, percorrendo todos os seus departamentos, encontrando tudo em completa ordem.

O embarque do general Ismael da Rocha realisou-se ás tres horas da tarde, sendo novamente prestadas as honras militares.

O EX-SACERDOTE ROMOLO MURRI INDISPÕE-SE COM A CALONIA ITALIANA EM S. PAULO.

S. Paulo, 15. — (*Do nosso correspondente*). — Os conceitos do ex-padre Romolo Murri, em entrevista concedida ahi, publicados hoje por telegrammas e que os vespertinos reproduziram, causaram desagradavel e penosa impressão á colonia italiana, cuja indisposição á respeito do prégador Murri era já sensivel.

Ouvi dizer que o *Fanfulla* atacará amanhã violentamente a esse prégador, declarando a colonia italiana.

DE S. PAULO PARA BUENOS AIRES

S. Paulo, 15. — (*Agencia Americana.*) — O dr. Padua Salles, embarcará amanhã para Buenos Aires.

JEAN CARRÈRE EM S. PAULO

S. Paulo, 15. — (*Agencia Americana.*) — O sr. Jean Carrère fará hoje, a sua conferencia, sobre "Paris dos Extrangeiros" e "Verdadeiro Paris".

A INSTRUCÇÃO EM S. PAULO

S. Paulo, 15. — (*Agencia Americana.*) — Ao Congresso do Estado será apresentado, por estes dias, um projecto reorganizando as Escolas Normaes primarias, que terão caracter profissional.

O alumno, terminado o segundo anno, poderá ser nomeado professor numa escola de qualquer bairro, e, depois de cinco annos de pratica nas escolas dos bairros, terá dois annos de licença, com metade do ordenado, para completar o curso, podendo depois ser promovido.

Actualmente existem no Estado 112 grupos escolares, 1.529 classes com 53.515 alumnos. Só na capital ha 25 grupos de escolas-modelos, com 1.155 alumnos; as escolas-modelos isoladas têm 490 alumnos, formando um total de 55.160.

Em 1911 havia providas 1.215 escolas isoladas, e providas neste anno 143, um total de 1.358, com 44.814 matriculados, reunindo os grupos escolares e as escolas-modelos isoladas o numero de matriculados era de 99.974, até setembro findo.

INSPECÇÃO DE HYGIENE EM PERNAMBUCO

Recife, 15. — (*Do nosso correspondente*). — Partiu hoje para Timbauba, em trem da Great Western, o dr. Gouvêa de Barros, inspector da Hygiene, que vae organizar ali o serviço de hygiene municipal e inspeccionar os trabalhos da turma de hygiene estadual contra a propaganda da peste bubonica.

ROUBO DE 120:000$ EM UM "WAGON

Buenos Aires, 15. — (*Agencia Americana.*) — O estancieiro sr. Ferencio Palaci, quando viajava no trem de Rosario para esta capital, foi victima de um habil gatuno, que lhe roubou uma malinha de mão, contendo a quantia de 120 contos.

CONFERENCIA SCIENTIFICA EM SÃO PAULO

S. Paulo, 15. — (*Agencia Americana.*) — O professor George Dumas realiza hoje uma nova prelecção, na Escola Normal, sobre o thema "A philosophia de Bergson".

TENTATIVA DE ASSASSINATO CONTRA ROOSEVELT

Buenos Aires, 15. — (*Agencia Americana.*) — Telegrammas de Nova York, informam que o individuo que attentou contra a vida do ex-presidente dos Estados Unidos da America do Norte, sr. Theodoro Roosevelt, e que se chama John Scharanck, nega-se a declarar os motivos que o levaram a commetter essa tentativa de assassinio.

O projectil penetrou no hombro, até uma profundidade de tres centimetros. O estado do sr. Roosevelt continúa a ser lisongeiro.

A VIAÇÃO NA ARGENTINA

Buenos Aires, 15. — (*Agencia Americana.*) — O representante do engenheiro Farquhar está empregando a maior actividade para levar a termo, no mais breve prazo possivel, as negociações para a acquisição das estradas de ferro do Estado.

O AUGMENTO DE PREDIOS EM S. PAULO

S. Paulo, 15. — (*Agencia Americana.*) — Segundo o lançamento do imposto predial para o futuro exercicio, ha nesta capital numero superior a 45 mil predios, ou 4 mil a mais que no anno passado.

FANATISMO AO SUL

Curityba, 15. — (*Agencia Americana.*) — O governo do Estado acaba de receber um despacho, communicando constar que a gente de José Maria abandonou a picada de Herval, que vae ter até Palmas, tomando a nova direcção para a barra de Jacutinga.

No sertão se interna na direcção do rio do Peixe.

O Regimento de Segurança chegou hontem, ás 9 horas da noite, na cidade da União, que chove torrencialmente, esperando a melhoria do tempo para proseguir a viagem para Palmas, pela estrada de rodagem.

Toda a força encontra-se em excellente condição. Permanecerá no porto da União um contingente, commandado por um official.

Sob as chammas desappareceu um deposito de algodão da Fabrica de Tecidos Confiança

Em um barracão da fabrica de Tecidos Confiança, estabelecida em Villa Isabel, dependencia destinada a deposito de fardos de algodão, collocada aos fundos do predio, manifestou-se incendio, hontem, pela madrugada.

Immediatamente foram tomadas providencias, comparecendo a secção do Corpo de Bombeiros de Oeste, sob o commando do official Aguiar Cardoso.

O barracão ficou completamente destruido, não sendo de vulto os prejuizos causados.

O cordão de isolamento foi feito por quinze praças da Brigada Policial, sob o commando do sargento Guimarães.

No local estiveram presentes o delegado do 16º districto policial dr. Euzebio de Queiroz, e o commissario Paula Ferreira, que estava de serviço.

— Hein?!.. bradou Aretino... Eu li mal!

Vejamos... vejamos com calma...

Elle approximou-se da lampada. O papel tremia-lhe nas mãos.

Elle passou as mãos pelos olhos e proseguiu na leitura:

"... um cofre contendo cincoenta mil escudos de seis libras...

— Cincoenta mil escudos! Sim, sim... está escripto! Dez mil escudos de ouro!.. Oh! fico louco!..

"... e emfim pedrarias e joias no valor aproximado de vinte e cinco mil escudos...

Aretino ia desmaiar e soltou um grande grito. Os creados acudiram.

— Que querem vocês, miseraveis, ladrões, bebedos?..

Houve uma verdadeira fuga dos creados.

Aretino fechou cuidadosamente a porta e veio sentar-se, novamente, junto do cadaver cujo rosto se immobilisara em um pallido sorriso.

— Oh! disse elle, com voz surda; eu li muito bem... eu li muito bem... Trouxeram Dandolo para aqui ferido... elle morreu á minha vista.

Fui eu quem desabotoo o seu paletot... E' uma carta, por certo, o que eu tenho nas mãos...

Uma fortuna... uma fortuna completa.

Não mais versos... não mais arte, não mais elogios, não mais critica!.. A vida assegurada, larga e principesca! Oh!... vejamos, leiamos de novo; não nos enganemos... ha bem vinte e cinco mil escudos em joias... dez mil ducados, de ouro... cincoenta mil escudos de seis libras... e tudo isso se acha em Milão... *via degli Bastori*... Pelo ventre de minha mãe morta de miseria no hospital de Avezzo!... pela cabeça e sangue de Christo!... Rico! rico... eu estou rico!.. Patricios, cardeaes, escribas, poetas, artistas... todos, todos, saudae Pedro Aretino, que acaba de encontrar a obra prima que todo o mundo tem honrado, honra e honrará no seculo dos seculos... a riqueza!...

E poz-se a passear a largos passos, esfregando convulsivamente o papel, murmurando com febre:

— Esposarei Perina; Rolando prometteu-me trinta mil escudos de tres libras... Eu tenho cerca de dezoito mil escudos em meu cofre... Contemos bem... e eis-me possuidor de perto de oitocentas mil libras.. Retiro-me então do meu commercio... vivo, como grande senhor, óra em Veneza, ora em Milão ou em Florença, ora em Parma, ou em Modena, não em Roma... o papa me faria assassinar, para [illegible] de mim... é por minha vez... pagarei a poetas pobres Aretinos para cantarem minha gloria, minha magnificencia, minha virtude, minha coragem, meu genio, tudo quanto eu quizer!..

Um pouco acalmado, elle abriu o papel que tinha amassado.

— Vejamos si não haverá mais alguma cousa.

Bruscamente elle empallideceu, murmurando:

— Diabo! diabo!.. Si eu não lesse para deante... que cousa me obriga a ler até o fim.. Este papel não poderia ter caido no fogo, justamente na occasião em que eu ia ler para deante?.. Que diabo!

Não, não, eu não leio, eu não quero para adeante!

Desgraçadamente, porém, elle havia lido agora até o fim.

Eis o que lera:

"... Que si este papel chegar ás mãos de um patricio, de um poeta, de um artista, emfim, de um homem de coração, não lhe farei a injuria de offerecer-lhe uma recompensa...

"Que si meu corpo fôr achado por um ladrão, eu creio apesar de tudo, com firmeza, que elle respeitará as ultimas vontades de um morto e que se contentará com quatro mil escudos para elle...

"Que si emfim meu corpo fôr achado por um pobre eu autoriso a distrahir sommas indicadas abaixo, quinhentos ducados de ouro para pagar o seu trabalho...

"Seja quem fôr o homem que ler estas linhas, vontade suprema de um moribundo, eu o conjuro a dividir em duas partes iguaes o que achar no cofre de Milão.

Uma para Rolando Candiano que o encontrarão em Veneza ou nas gargantas do Piava, não longe da aldeia de Nervesa.

Outra para minha filha Leonora, esposa de Altieri, capitão general de Veneza.

E eu assigno"

Seguia-se a assignatura junta á qual Dandolo pozera o seu sello, acompanhado do titulo de antigo grande inquisidor da republica.

Aretino lançou um olhar de inexprimivel [illegible] sobre o cadaver.

— Porque me dar uma tal alegria?!.. murmurou elle.

E recomeçou um passeio; desta vez lento e de olhos baixos.

— Vejamos reflectiu elle, eu me não posso decentemente considerar um ladrão; por consequencia a parte dos quatro mil escudos é para mim...

Um ladrão caipóra apanha uma sóva de páo

Sebastião Domingues, principiou com decidido azar o dia de hontem.

Logo ás primeira horas da madrugada tentou elle assaltar uma casa da rua Senador Furtado.

Os moradores que sabem perfeitamente quanto vale a policia de S. Belisario, não se fiam na virgem, e têm, para garantil-os, revólvers, pistolas e até carabinas.

Quando o Sebastião, cautelosamente, procurava *trabalhar*, os tiros fizeram-o correr e, por tal fórma que foi parar na rua Vinte e Quatro de Maio, entre S. Francisco Xavier e o Rocha.

Sympathizou o conhecido ladrão com o numero 91 e resolveu entrar em acção.

Mas, o azar continuou a perseguil-o, pois foi presentido pelos moradores, que conseguiram segural-o.

Ficou furiosissimo o Sebastião e virou valente.

Ainda, nesse negocio, não levou a melhor, porque o páo roncou, aos gritos de *lyncha, lyncha*, e, não fóra o commissario Rafford, estaria elle, a esta hora, em uma das mesas do Necroterio, á espera do dr. Rodrigues Caó.

Ferido em tres logares na cabeça, foi Domingues mandado para o Posto Central de Assistencia, onde recebeu os curativos de que necessitava, voltando mais tarde á delegacia do 18º districto policial, sendo autoado em flagrante.

Caçada, á raposa

No proximo domingo, 20 do corrente, ás 8 horas da manhã, se o tempo o permittir, realizar-se-á no Realengo, sob a direcção do coronel Albuquerque Souza, uma *caçada á raposa*, cujo certamen terá logar entre os alumnos das tres escolas militares que ali funccionam. O caracter intimo que terá essa festa não permitte a distribuição de convites, o que não exclue o acolhimento ali das pessoas que desejarem assistil-a.

Si o tempo não permittir que a caçada se realize no dia 20, terá ella logar no dia 27.

RAID HIPPICO

Escrevem-nos:

Em junho do corrente anno (ha cinco mezes) realizou-se no campo de S. Christovão, como bem sabeis, um *raid* hippico militar, para o qual foram convidados os officiaes desta região militar, que a elle concorreram com a maxima boa vontade e até com sacrificio, na expectativa, além da sensação do *sport*, dos premios de que trata o programma desse certamen e dos que foram noticiados pelas folhas desta capital; e, como até hoje não tenham sido elles distribuidos, pois que essa solemnidade deve ser realizada naquelle campo ou na Quinta da Boa Vista, com uma festa organizada pelo corpo vencedor que, della, como estatue o mesmo programma, devia dar sciencia aos interessados pelo "Boletim Mensal do Estado-Maior do Exercito, venho — já que isso não se deu — solicitar-vos a graça de, por intermedio do sr. tenente do 1º de Artilheria Montada, Plutarcho Cainby, a alma do *raid*, informar-me a respeito.

Antecipando os seus agradecimentos, subscreve-se — *Um concorrente.*

Casos de variola

Tendo sido recolhidas ao Hospital de São Sebastião varias praças do Exercito atacadas de variola, sem que apresentassem vestigios de terem sido vaccinadas contra esta molestia, o dr. Carlos Seidl, director geral da Saude Publica, pediu ao ministro da Guerra que determinasse fossem vaccinadas todas as praças do Exercito contra o terrivel mal.

COMMERCIO

Rio, 16 de outubro de 1912.

CAMBIO

Os bancos adoptaram hontem as taxas officiaes de 16 5|32 e 16 3|16 d., sobre Londres.

O mercado abriu firme sacando os bancos a 16 13|64 e 16 7|32 d., contra o outro papel a 16 17|64 d.

O movimento foi regular e o mercado fechou firme.

Londres, por 1$	16 5|32 a	16 3|16
Hamburgo	$727 a	$728
Paris	$588 a	$590
Italia	$594 a	$595
Portugal	$306 a	$311
Lisbôa e Porto	$305 a	$305
Nova York	3$090 a	3$100
Turquia	15 15|16 a	15 31|32
Montevidéo	3$240 a	—
Buenos Aires	3$015 a	3$030
Madrid	$570 a	$573

Vales de ouro, 1$688 por mil réis, á vista.

Sobre taxa do café, por franco, $591 a $595.

RECEBEDORIA DE MINAS

Arrecadação do dia 15	27:356$64[illegible]
De 1 a 15	530:956$029
Em egual periodo do anno passado	373:890$392

ALFANDEGA

Em ouro	200:540$250
Em papel	273:630$365
Total	474:170$615
De 1 a 15	5.638:511$427
Em egual periodo de 1911	3.515:944$447
Differença a maior em 1912	2.122:566$980

A BOLSA

O movimento foi o seguinte:

VENDAS

Apolices:	
Geraes (5 %), 30 a.	1:001$000
Dito, 21 a.	1:002$000
Dito (500$), 2 a.	1:020$000
Emprestimo de 1897, 7 a.	998$000
Dito (1903), 5 a.	1:035$000
Dito (1909), 200 a.	973$000
Dito, 15 a.	972$000
Dito (1911), 106 a.	970$000
V. e Minas (v|v. 30 disa), 50 a.	108$000
Docas da Bahia, 100 a.	109$000
Dito (v|c. 30 dias), 500 a.	115$000

BOLSA DE MERCADORIAS

Vendas na hora official:

Algodão em rama: 300 fardos, de Mossoró, a 9$700; 300 ditos, de Sergipe, Dóres e Itabaeanna para novembro, a 9$700, por 10 kilogrammas.

Assucar: 100 saccos, branco, a $370; 288 ditos, idem, a $370; 1.000 ditos, idem, até 31 do corrente, a $340; 100 ditos mascavo, novo, a $230 réis, e 200 ditos mascavo, regular, a $180 por kilogramma.

OFFERTAS

Apolices:		
Geraes (5 %)	1:002$000	1:001$000
Emp. 1903	1:041$000	1:035$000
Emp. 1897	1:000$000	997$000
Emp. 1909	973$000	971$000
Estado de Minas	980$000	975$000
Est. do Rio (4 %)	94$000	93$500
Dito (6 %)	504$000	500$000
Dito (1906)	204$000	203$500
Dito (nom.)	202$500	201$500
Dito (1909)	—	195$000
Dito (£ 20)	298$000	—
Emp. de Netheroy	208$000	207$000
Tecidos:		
Alliança	298$000	—
Santa Helena	—	225$000
Botafogo	—	260$000
Progresso Industrial	325$000	—
Petropolitana	310$000	300$000
Manufact. Fluminense	235$000	—
Santa Philomena	—	230$000
Tijuca	240$000	—
Sepopemba	—	400$000
Carioca	310$000	—
Corcovado	305$000	—
Sapucaiense	130$000	—
Brasil Industrial	240$000	—
Confiança	230$000	220$000
Diversos:		
Docas de Santos	630$000	—
Dito (nom.)	700$000	—
Terras e Colonização	12$500	12$000
Loterias Nacionaes	59$500	58$000
Centros Pastoris	29$500	28$500
Moinho Santa Cruz	—	170$000
Melhor. no Maranhão	62$000	—
Morro da Mina	—	300$000
Auto-Avenida	115$000	100$000
Docas da Bahia	109$500	108$500
Transp. e Carruagens	92$000	—
America Fabril	—	201$000
C. de Seguros		
Argos Fluminense	950$000	885$000
Confiança	96$000	86$500
Cellular	198$000	—
Integridade	—	70$000
Brasil	276$000	268$000
Minerva	30$000	—
Garantia	290$000	—
Varegistas	—	170$000
Debentures:		
America Fabril	—	203$000
Docas de Santos	210$000	209$000
P. Segmundo	205$000	—
Mercado Municipal	—	210$000
Confiança	205$000	202$000
Santa Helena	—	210$000
Santa Rosalia	208$000	—
Fiat Lux	202$000	200$000
Brasil Industrial	199$000	198$000
C. Brahma	—	209$000
S. Pedro de Alcantara	207$000	205$000
Trajano de Medeiros	204$000	200$000
Botafogo	209$000	208$000
Manufact. Fluminense	—	202$000
Acções de bancos:		
Commercio	210$000	205$000
Mercantil	280$000	260$000
Brasil	270$000	268$000
Commercial	237$000	235$000
Nacional	—	210$000
Lav. e do Commercio	190$000	180$000
Estradas de ferro:		
M. de S. Jeronymo	20$000	19$000
Norte do Brasil	59$000	—
Goyaz	78$000	—
Rêde Sul-Mineira	100$000	97$000
Victoria e Minas	114$000	—

CARNES VERDES

No matadouro de Santa Cruz foram abatidos hontem:

494 rezes, 27 vitellas, 47 carneiros e 67 porcos.

Foram rejeitados: 1 1|4 rezes, 4 vitellas e 4 porcos.

A matança foi feita para os seguintes senhores:

Durisch & C., 18 carneiros e 2 porcos; José Pacheco de Aguiar, 21 rezes e 8 porcos; C. Erpindola de Mello, 46 rezes e 10 porcos; Edgard de Azevedo & C., 33 rezes; Silveira Thomaz & C., 57 rezes e 10 porcos; Alexandre V. Sobrinho, 24 rezes; Mendonça Lima & C., 61 rezes e 5 porcos; Francisco V. Goulart, 94 rezes, 1 vitella e 16 porcos; Portinho & C., 51 rezes; José G. Dias, 10 rezes; Fontes & C., 27 rezes; Oliveira Irmãos, 21 vitellas e 9 porcos; Menezes Pereira & C., 42 rezes; Santos Fontes & C., 8 carneiros e 7 porcos; Luiz Camuyrano, 21 carneiros; Felicio de Moura, 10 rezes e 4 porcos, e Miguel Masi & C., 1 porco.

Vigoraram no entreposto de S. Diogo os seguintes preços:

Bovino, $680 e $700; carneiro, 1$400; porco, $900 e 1$000, e vitella, $800 e 1$000.

MERCADO DE CAFE'

As vendas de segunda-feira, para a exportação, foram avaliadas em 8.000 saccas.

Hontem o mercado abriu frouxo e com baixa nos preços; nos negocios effectuados regulou a base de 13$. por arroba, pelo typo 7.

Para a exportação a procura foi pequena e as vendas conhecidas, á tarde, não excederam de 6.000 saccas; os preços foram modificados, fechando o mercado calmo.

Entraram 805 saccas por barra a dentro.

Pela Estrada de Ferro Leopoldina entraram 8.424 saccas.

O mercado de Nova York fechou com baixa de 15 a 19 pontos e o disponivel inalterado; o do Havre, com baixa parcial de 1|4 c.; o de Hamburgo, com baixa de 1|4 a 1|2 pfennig, e o de Londres, com baixa parcial de 1 1|2 a 3 d.

Hontem a Bolsa de Nova York abriu com baixa de 2 a 8 pontos; a do Havre, com baixa de 1 a 1 1|2 fr.; a de Hamburgo, com baixa de 1|2, e a de Londres, com baixa de 1 sh. a 1|3.

Pauta, $890.

Typo 6	13$100 a 13$200
" 7	12$900 a 13$000
" 8	12$600 a 12$700
" 9	12$300 a 12$400

ENTRADAS POR CABOTAGEM

EM 15

Armarinho 2 caixas, algodão 400 fardos, arroz pilado 829 saccos, alpiste 7 saccos.

Batatas 413 saccos, banha 1.150 caixas, baldes de zinco 88 atados, bagres 69 fardos, couros curtidos 7 caixas, 5 fardos e 900 couros, calçados 1 caixa, conservas 33 caixas, cadeiras 40 caixas, cocos 748 saccos, carne salgada 16 barricas, cambará 20 caixas, caramellos 31 caixas, carones 8 fardos, cal 1.647 saccos.

Doces 3 caixas.

Escovas 3 caixas, estôpa 53 saccos.

Fitas cinematographicas 2 caixas, ferragens 2 caixas, fumo 5 caixas, feijão 800 saccos, farinha de mandióca 438 saccos.

Impressos 8 caixas e 15 fardos.

Linguas 108 caixas.

Manteiga 44 caixas, milho 58 saccos, madeira: taboas de pinho 539 amarrados e 626 taboas.

Ovos 109 caixas, palhões para garrafas 190 fardos.

Queijos 9 caixas.

Sóla 7 fardos e 37 rólos, sal 620.350 kilos.

Toucinho 14 caixas, tecidos de algodão 231 fardos.

Vinho 7 caixas e 191 barris, vime 190 amarrados.

Assucar	*Saccos*
Maceió	500
Café	*Kilos*
Vapor "Borborema"	
Santos	120

MARITIMAS

VAPORES ESPERADOS

16 Rio da Prata, *Pampa*.
16 Rio da Prata, *Vasari*.
16 Rio da Prata, *Araguaya*.
16 Portos do sul, *Itatinga*.
16 Portos do sul, *Orion*.
16 Rio da Prata, *Tenero*.
17 Rio da Prata, *Axel Johnson*.
17 Hamburgo e escs., *Sant'Anna*.
18 Bordéos e escs., *Burdegala*.
18 Stockholm e escs., *Konp. Victoria*.
18 Portos do norte, *Satellite*.
18 Santos, *Petropolis*.
18 Santos, *Halle*.
19 Genova e escs., *Indiana*.
19 Portos do sul, *Itaperuna*.
19 Rio da Prata, *K. F. August*.
19 Rio da Prata, *Francesca*.
19 Hamburgo e escs., *Macedonia*.
19 Santos, *Habsburg*.
20 Hamburgo e escs., *Santos*.
20 Rio da Prata, *Argentina*.
20 Bordéos e escs., *Ligor*.
21 Rio da Prata, *Kaiser F. Josephi*.
21 Genova e escs., *Savoia*.
21 Southampton e escs., *Vauban*.
23 Liverpool e escs., *Orita*.
23 Rio da Prata, *Danube*.
23 Portos do norte, *Manáos*.
23 Portos do sul, *Laguna*.
23 Hamburgo e escs., *Tilly Russ*.
23 Callão e escs., *Oriana*.
23 Rio da Prata, *Atlantique*.
23 Callão e escs., *Oriana*.
23 Marselha e escs., *Aquitaine*.
23 Rio da Prata, *France*.
24 Hamburgo e escs., *Cap Blanco*.
24 Santos, *Belgrano*.
25 Rio da Prata, *Deseado*.
25 Hamburgo e escs., *Belgrano*.

VAPORES A SAIR

16 Portos do sul, *Itaipava*.
16 Nova York e escs., *Vasari*.
16 Southampton e escs., *Araguaya*.
16 Cabedello e escs., *Guajará*.
16 Rio da Prata, *Deu D. Anuzzi*.
16 Marselha e escs., *Pampa*.
16 Laguna e escs., *Prudente de Moraes*.
16 Paraty e escs., *Angra*.
17 Rio da Prata e escs., *Saturno*.
17 Recife e escs., *Itaninga*.
17 S. Matheus e escs., *Industrial*.
17 Caravelas e escs., *Arassuahy*.
17 Stockolm e escs., *Axel Johson*.
17 Hamburgo e escs., *Sant'Anna*.
17 Recife e escs., *Itatinga*.
17 Ponta da Areia e escs., *Arassuahy*.
18 Rio da Prata, *Burdegala*.
18 Portos do sul, *Bocaina*.
18 Rio da Prata, *Goyaz*.
18 Laguna e escs., *S. Matheus*.
18 Amarração e escs., *Borborema*.
18 Portos do norte, *Olinda*.
18 Bremen e escs., *Halle*.
18 Maceió e escs., *Piratininga*.
19 Trieste e escs., *Francesca*.
19 Rio da Prata, *Indiana*.
19 Hamburgo e escs., *Petropolis*.
19 Aracajú e escs., *Piauhy*.
19 Hamburgo e escs., *K. F. August*.
19 Portos do norte, *Gurupy*.
19 Portos do sul, *Itapuca*.
19 Santos, *Fribugr*.
20 S. Matheus e escs., *Rio Itapemerim*.
20 Rio da Prata, *Liger*.
20 Florianopolis e escs., *Anna*.
20 Hamburgo e escs., *Habsburg*.
20 Genova e escs., *Argentina*.
21 Nova York e escs., *Scottish Prince*.
21 Rio da Prata, *Minas Geraes*.
21 Rio da Prata, *Vauban*.
21 Trieste e escs., *Kaiser F. Josephe*.
21 Maceió e escs., *Jacuhy*.
21 Rio da Prata, *Savoia*.
22 Londres, *K. Piper*.
23 Callão e escs., *Orita*.
23 Southampton e escs., *Danube*
23 Liverpool e escs., *Oriana*.
23 Bordéos e escs., *Atlantique*.
23 Genova e escs., *France*.
24 Rio da Prata, *Aquitaine*.
24 Rio da Prata, *Orion*.
24 Portos do norte, *Bahia*.
24 Rio da Prata, *Cap Blanco*.
25 Caravelas e escs., *Amazonas*.
25 Southampton e escs., *Deseado*.
25 Bremen e escs., *Wurzburg*.
25 Hamburgo e escs., *Belgrano*.
26 Portos do norte, *Acre*.
26 Portos do norte, *Aracaty*.

AVISOS

Dr. Daniel d'Almeida. — Consultorio — rua do Hospicio n. 68; residencia, rua Paraná n. 57, moderno.

Dr. Miguel Sampaio — Molestias da pelle e syphilis, das 10 da manhã ás 3 1|2 da tarde: rua do Rosario 140 antigo 100.

CORREIO. — Esta repartição expedirá malas pelos seguintes paquetes:

Hoje:

Araguaya, para Bahia, Recife, Madeira e Europa, via Lisbôa, recebendo impressos até ás 8 horas da manhã, cartas para o interior até ás 8 1|2, idem com porte duplo e para o exterior até ás 9 e objectos para registrar até ás 6 da tarde de hoje.

Itaipava, para Paranaguá, S. Francisco, Rio Grande, Pelotas e Porto Alegre, recebendo impressos até ás 8 horas da manhã, cartas para o interior até ás 8 1|2, idem com porte duplo até ás 9 e objectos para registrar até ás 6 da tarde de hoje.

Prudente de Moraes, para Angra, Paraty, portos de S. Paulo, Paraná e Florianopolis, recebendo impressos até ao meio-dia, cartas para o interior até ás 12 1|2 da tarde, idem com porte duplo até á 1 e objectos para registrar até ás 11 da manhã.

Duca degli Abruzzi, para Santos e Rio da Prata, recebendo impressos até á 1 hora da tarde, cartas para o interior até ás 4 1|2, idem com porte duplo e para o exterior até ás 5 e objectos para registrar até ás 3.

Amanhã

Itatinga, para Victoria, Bahia, Maceió e Pernambuco, recebendo impressos até ás 5 horas da manhã, cartas para o interior até ás 5 1|2, idem com porte duplo até ás 6 e objectos para registrar até ás 6 da tarde de hoje.

Industrial, para Cabo Frio e portos do Espirito Santo, recebendo impressos até ao meio-dia, cartas para o interior até ás 12 1|2 da tarde, idem com porte duplo até á 1 e objectos para registrar até ás 11 da manhã.

Vasari, para Bahia, Trindade, Barbados e Nova York, recebendo impressos até ás 11 horas da manhã, cartas para o interior até ás 11 1|2, idem com porte duplo e para o exterior até ao meio-dia e objectos para registrar até ás 10.

Angra, para Abrahão, Mangaratiba, Angra e Paraty, recebendo impressos até á 1 hora da tarde, cartas para o interior até á 1 1|2, idem com porte duplo até ás 2 e objectos para registrar até ao meio-dia.

Saturno, para Santos, portos do sul, Rio da Prata e Matto Grosso, recebendo impressos até ás 8 horas da manhã, cartas para o interior até ás 8 1|2, idem com porte duplo e para o exterior até ás 9 e objectos para registrar até ás 6 da tarde de hoje.

LOTERIAS

CAPITAL FEDERAL

20:000$000

Resumo dos premios da 40ª loteria do plano n. 239, 234ª extracção do anno de 1912 realizada em 15 de outubro de 1912.

PREMIOS DE 20:000$000 A 100$000

89236	20:000$000	41660	100$000
17895	2:000$000	44623	100$000
92156	1:200$000	47390	100$000
50222	1:000$000	55302	100$000
62987	1:000$000	61623	100$000
862	200$000	62409	100$000
47148	200$000	65624	100$000
52323	200$000	68228	100$000
72045	200$000	71102	100$000
87701	200$000	83363	100$000
3875	100$000	88347	100$000
7008	100$000	89128	100$000
25272	100$000		

PREMIOS DE 50$000

941	4476	7813	10285	16035	20761
30808	38181	39568	40251	53790	55468
59046	61915	61916	62608	62807	67231
64334	65048	65276	65705	67124	67395
67417	72076	74793	78089	81760	83098
		91915	95178		

APPROXIMAÇÕES

89235 e 89237		100$000
17894 e 17896		50$000
92155 e 92157		50$000

DEZENAS

89241 a 89250	20$000
17891 a 17900	10$000
92151 a 92160	10$000

CENTENAS

17801 a 17900	3$000
89201 a 89300	3$000
92101 a 92200	3$000

Todos os numeros terminados em 36, têm 2$000.

Todos os numeros terminados em 6 têm 1$, exceptuando-se os terminados em 36.

O fiscal do governo, *Manoel Cosme Pinto.*

O director-presidente — Dr. *Antonio Olyntho dos Santos Pires.*

O director-assistente, *João Carlos de Oliveira Rosario.*

O escrivão, *Firmino de Cantuaria.*

SECÇÃO LIVRE

IMPORTANTE NEGOCIO COMMERCIAL EM S. PAULO

OFFERTA UNICA

Antiga casa importadora, com valiosas relações e nome nas praças estrangeiras, com Marcas Registradas de certas mercadorias, com contratos e representações de alguns fabricantes, muito conhecida por seus artigos — especiaes, — de primeira ordem e de consumo necessario, por motivos, muito accidentalmente de occasião, precisa fazer qualquer das seguintes operações, a saber:

PRIMEIRA — Admitte um socio SOLIDARIO com capital regular, que seja idoneo e que tenha pratica commercial, embora não tenha pratica do ramo que em pouco tempo adquirirá.

SEGUNDA — Commandita, admittindo dois socios solidarios, que tenham capital proporcional e que sejam commerciantes.

TERCEIRA — Vende-se o estabelecimento com vantagens excepcionaes de occasião, entre ellas a de uma installação de seus armazens e dependencias, como poucas eguaes, no centro commercial.

VANTAJOSISSIMO ALUGUEL e prazo grande de contrato.

Na primeira hypothese, seu chefe, PRECISANDO ausentar-se para o estrangeiro, por tempo indeterminado, póde prestar os serviços da sua longa pratica, como comprador nos grandes centros commerciaes, tanto da Europa como dos Estados Unidos, dos quaes já conhece uma parte, por ter nelles viajado mais de uma vez.

A casa não tem activo de devedores, e bem assim não tem passivo!

Só se attenderá a propostas de pessoas idoneas a quem se fornecerão detalhes especiaes...

Faz-se tambem fusão com estabelecimentos de primeira ordem, que estejam em franca prosperidade, por exemplo: por atacado, FERRAGENS, ARMARINHOS, DROGAS, ROUPAS FEITAS, MOLHADOS, etc., etc.

N. B.— O estabelecimento e suas dependencias têm 140 metros de fundos, (cento e quarenta metros).

Os srs. proprietarios, quer desta capital, Santos, Campinas, interior, ou Rio de Janeiro, queiram dirigir suas propostas, a IMPORTANTE NEGOCIO — Escriptorio do "O Estado de S. Paulo". — S. Paulo.

N. B.— Só se darão detalhes e informações a pretendentes idoneos e de relações commerciaes. UNICA PUBLICAÇÃO.

REFERENCIAS — POR ESPECIAL FAVOR — A' RUA DA ALFANDEGA, 82.

3940

Ao meu pae, dr. Nivaldo Marcondes Paraná.

Seus filhos Nivaldo e Susú cumprimentam pelo seu anniversario.

16—10—1912.

4000

Eu, abaixo assignado, formado pela Faculdade de Medicina do Rio de Janeiro, attesto que ha 18 annos, emprego, e sempre com grande proveito, a Emulsão de Scott, de oleo de figado de bacalhau e hypophosphitos de cal e soda, nos individuos lymphaticos, rachiticos, escrophulosos e em geral nos casos de depauperamento organico.

Rio de Janeiro.

DR. CAMILLO FONSECA.

Depositarios — Julio de Almeida & C., e Silva Gomes & C.

Pelotas, 29 de novembro de 1907.

Surprehendido, mas não magoado pela verrina que á guiza de noticia veiu hontem publicada na secção theatral do jornal *A Epocha* e na qual o encarregado da secção lança sobre a minha honorabilidade epithetos aleivosos e infamantes, exijo que assigne o nome si é que tem hombridade para isso, porque ignorando quem seja, desejo entretanto ter um desforço pessoal, isto é, de homem para homem.

E' um repto de *honra* que ahi fica lançado. Como artista sujeitar-me-ia á critica justiceira e competente, desprezando a mercenaria e suspeita como se me tem afigurado a que até agora tem sido feita nesse orgão de publicidade. As razões que me levam a calar essa suspeição, guardo-as eu para em caso de necessidade fazel-as publicas.

Não acredito que um só dos meus companheiros de trabalho, fosse capaz de promover ou mesmo assignar um pedido (á Empresa Castro Pereira & Silva, de cuja confiança ainda gozo) que viesse de encontro á minha dignidade, por isso que formo delles e de cada um de per si o mais lisonjeiro conceito, e porque estou firmemente convencido de que no grupo que sob minha direcção trabalha no Royal Cine não existem hypocritas e cobardes.

Desafio, portanto, ao meu gratuito detractor, que declare os nomes daquelles que firmariam o alludido abaixo-assignado.

Dizendo isso, previno de que não sustento polemicas estereis, e apenas aguardo uma resposta prompta e incisiva.

Rio, 16—10—1912. — PEREIRA DA COSTA.

DENTIÇÃO DAS CREANÇAS

NENHUM REMEDIO HA QUE SE COMPARE COM A

MATRICARIA

de F. DUTRA

A MATRICARIA —E' receitada pelos mais distinctos e conceituados medicos do Brasil.
A MATRICARIA —Nacionaes e estrangeiros usam-na em suas casas para os seus filhinhos.
A MATRICARIA —Sempre produz effeito seguro na dentição.
A MATRICARIA —Faz as creanças gordas e robustas.
A MATRICARIA —E' recommendada por todos que a usam desde os pobres até nos ricos.
A MATRICARIA — Tem sido elogiada pelos jornaes de todo o Brasil.
A MATRICARIA —Já é usada em todos os Estados do Brasil e no estrangeiro.
A MATRICARIA —E' um remedio de reconhecida efficacia e valor.
A MATRICARIA —Depois da descoberta deste remedio não morrem mais creanças de dentição.
A MATRICARIA — Quem usa uma vez nunca mais deixa de tel-a em casa.
A MATRICARIA —E' facil de applicar porque as creanças usam sem repugnancia.

Vende-se em todas as pharmacias e drogarias do Brasil — CUIDADO COM AS FALSIFICAÇÕES.

Depositario geral do fabricante — DROGARIA PACHECO — Rua dos Andradas ns. 59 e 65—Rio de Janeiro.

OS RINS PEDEM SOCORRO

"Cada Quadro Fala por Si."

Quando os rins estão enfermos sempre dão avizo, e quando os rins pedem auxilio não ha tempo á perder.

As enfermidades dos rins são communs e arriscadas e causão mais mortes durante o anno, que qualquer outra dença humana, devido a maior parte dos casos, á apathia do paciente. Os transtornos dos rins são contrahidos facilmente, mas, são igualmente faceis de se curar, se si attendem como o devem e á tempo.

As causas mais correntes das enfermidades dos rins, são:—febres, resfriados, demasiado trabalho dos musculos da espadoa, exesso nas bebidas alcoolicas, impureza de sangue, etc.

Os rins são os filtros naturaes do sangue, e quando estes se indespõem, o sangue de prompto se carrega de impurezas que os rins não puderam eliminar. Isto causa dôr de espadoa, os musculos se tornam entorpecidos e doloridos, dóem as juntas dos membros, ha desvanecimentos, dores de cabeça e rheumaticas, desvelos, nervosidade, debilidade do coração, e outras muitas dores e achaques no corpo.

Entretanto os rins se vão debilitanto com rapidez, e disto resultando que a urina apresente uma côr anormal e deixe assentos de máo aspecto e arenosos. Os desejos de se urinar são frequentes e as emissões podem causar dôr no conducto. O acido urico se crystaliza e fórma area e pedras nos rins. A bexiga não pode exercer as suas funcções naturaes. A agua que deveria passar na urina, se deposita em differentes partes do corpo, causando assim inchação e recrescimento hydropico.

O resultado final vem á ser a temivel diabetes ou o fatal mal de Bright. Nada pode curar ao paciente, se não um medicamento que cure os rins. Ha um remedio que nunca falha em curar os rins enfermos. As Pilulas de Foster para os rins. Este especifico ajuda os rins á eliminar os venenos, e os seus effeitos são permanentes. Centenares de curas teem-se dado com as Pilulas de Foster para os rins.

A Sra. D. Angelina Albertazzi, residente da Estação de Mimoso, Estado do Espirito Santo, manda-nos a seguinte communicação allusiva ao effeito que lhe fizeram as Pilulas de Foster para os rins:

"Sobre o meu estado de saúde posso dizer a V. Mcês., que tendo usado das Pilulas de Foster para os rins, para combater o meu incommodo, fiquei completamente curada e reconheço que ellas são um poderoso remedio, por cuja descoberta deve estar satisfeita toda a humanidade."

Entre outros varios symptomas, que affligiam a Sra. Albertazzi, de doença dos rins, segundo consta dos nossos archivos havia os de urina excessivamente frequente e falta de respiração.

AS PILULAS DE FOSTER

PARA OS RINS

A venda em todas as pharmacias. Enviar-se-á gratis, porte-franco, uma amostra á quem solicitar. Foster-McClellan Co., Buffalo, N. Y., E. U. da America.

Emprestimos e hypothecas

O *Crédit Foncier du Brésil*, estabelecido á avenida Rio Branco, faz emprestimos, sob primeira hypotheca, a juros modicos, e curto e longo prazo. Além disso, aos proprietarios de terrenos, que queiram construir, abre creditos até 50 o|o do valor do immovel a construir, comprehendido o terreno; faculta a amortização por prestações semestraes ou o reembolso parcial ou total antecipadamente. — Abre contas correntes garantidas por hypothecas, só produzindo juros as quantias retiradas.

Empresta egualmente dinheiro sobre apolices federaes, estaduaes e municipaes.

Attesto, após longo uso em minha clinica particular e hospitalar, que a Emulsão de Scott corresponde perfeitamente ás qualidades medicamentosas e analepticas preconizadas por seu autor.

Rio de Janeiro.

DR. A. S. CARNEIRO DA CUNHA.

Depositarios — Julio de Almeida & C. e Silva Gomes & C.

Pelotas, 29 de novembro de 1907.

Salve - 16 - 10 - 1912

No florido jardim de sua preciosa existencia colhe hoje mais uma violeta a graciosa senhorita

MARIA DA GLORIA GOMES

Por tão auspiciosa data comprimento-a desejando lhe muitas felicidades.

A. C. L.

QUE FAZER PARA EVITAL-OS?

A maior parte dos accidentes da edade critica na mulher são devidos á má circulação e á sclerose dos orgãos. Muitas vezes as hemorrhagias da edade critica dependem duma arterio-sclerose desconhecida.

Os flatos, os ardores, os incommodos, a sobrexcitação nervosa, são phenomenos que se observam constantemente e de que padece a mulher.

Seguindo o tratamento da **ASCLÉRINE**, evita-se as hemorrhagias e as perturbações.

Tomar todos os mezes, durante dez dias, quatro pilulas por dia, duas depois de cada refeição.

Laboratorio e deposito geral:
PRIOU MENETRIER & C.
34, Rue des Francs-Bourgeois, PARIS
Depositario no Rio de Janeiro:
DROGARIA ANDRÉ, 11, Rua 7 de Setembro
e em todas as pharmacias

AGRADECIMENTO

Leopoldo de Azevedo Sá e familia, agradecem sinceramente penhorados ás pessoas que acompanharam á ultima morada os restos mortaes de seu filho Mario de Azevedo Sá, victima de um desastre; agradecimento que torna extensivo a todos os que a coadjuvaram em tão doloroso transe.

3943

Todas as pessoas do Rio de Janeiro que têm pulmões fracos precisam tomar VINOL

Muitas pessoas têm os pulmões fracos por herança e por isso são muito susceptiveis de apanhar a tuberculose.

Assim tambem são os pulmões enfraquecidos por molestias ou por tosses rebeldes.

Não importa a causa, VINOL fortalece os pulmões fracos e dá-lhes a força necessaria para eliminarem e reagirem contra o germen.

A razão de ter o VINOL tanto poder para fortalecer e dar saude é por conter uma fórma altamente concentrada todos os elementos curativos e medicinaes e reconstituintes do oleo de figado de bacalhão habilmente extrahidos dos figados frescos de bacalhão, eliminando-se o inutil e repugnante oleo e addicionando ferro tonico.

Tão certos estamos do successo do VINOL que pedimos a todas as pessoas do Rio de Janeiro que soffrem dos pulmões fracos, tosses rebeldes ou de quaesquer molestia enfraquecedora de experimentarem o VINOL sob nossa garantia de lhes devolvermos o dinheiro no caso de não provar bem.

A' venda em todas as Drogarias e Pharmacias do Rio.

Unicos agentes: — Paul J. Christoph Co. Rua General Camara n. 145, Rio de Janeiro.

The Rio de Janeiro Tramway, Light and Power Company, Limited

AVISO AO PUBLICO

Esta companhia tem, para alugar, um carro electrico de luxo, proprio para casamentos, baptizados, passeios, etc., etc.

Informações serão fornecidas no escriptorio do trafego da Companhia, á rua Marechal Floriano Peixoto n. 168, ou telephone n. 4.741.

Rio de Janeiro, 18 de setembro de 1912.

A "PREVIDENCIA"

CAIXA PAULISTA DE PENSÕES
(Secção de Peculios)

Esta importante Sociedade pagou hontem á exma. sra. d. Camille Marthe Tanguy, o peculio na importancia de 31:000$000, instituido em seu favor pelo coronel Domingues Mendes, conforme o recibo abaixo:

"Recebi do sr. dr. Joaquim Olympio Leite, representante da "Previdencia" (Caixa Paulista de Pensões), a quantia de trinta contos de réis (rs. 30:000$000), equivalente ao peculio instituido em meu beneficio pelo coronel José Domingues Mendes, fallecido nesta cidade no dia 31 de agosto do corente anno, conforme o diploma n. 340 da serie geral do Sul emittido pela mesma Sociedade e mais um conto de réis (rs. 1:000$000), destinado ao funeral do socio fallecido nos termos do artigo 81 dos Estatutos da Sociedade seguradora. Para documento passo e firmo o presente em duplicata, para um só effeito, em presença das testemunhas abaixo nomeadas. Sobre uma estampilha federal de 300 rs., Rio de Janeiro, 21 de setembro de 1912. (Assignada) Camille Marthe Tanguy — Testemunhas: (Assignados) John Crashley e Henry Hardwick. Reconheço verdadeiras as firmas Camille Marthe Tanguy, John Crashley e Henry Hardwick, Rio de Janeiro, 21 de setembro de 1912. Em testemunho da verdade etc. (Assignado) Evaristo Valle de Barros.

Agencia Geral da "Previdencia" no Rio de Janeiro, 22 de setembro de 1912.

Avenida Rio Branco n. 95, sobrado.

EDITAES

MINISTERIO DA AGRICULTURA, INDUSTRIA E COMMERCIO. SUPERINTENDENCIA DA DEFESA DA BORRACHA

Concorrencia para o estabelecimento de depositos de carvão de pedra e oleo combustivel no valle do Amazonas

De ordem do sr. ministro, faço publico que no dia 30 de dezembro proximo futuro serão recebidas no escriptorio desta Superintendencia, no Rio de Janeiro, as propostas de todos que pretenderem estabelecer os depositos de carvão de pedra e oleo combustivel para o abastecimento dos vapores que navegam nos rios da Amazonia e que delles se queiram utilizar, de que tratam os arts. 64 e 74, capitulo III, do regulamento que baixou com o decreto n. 9.521, de 17 de abril de 1912.

O processo para a realização e julgamento desta concorrencia é estabelecido nas seguintes condições:

1ª

As propostas deverão obedecer rigorosamente ao disposto nos citados artigos, que são do teôr seguinte:

Art. 64. Serão estabelecidos depositos de carvão de pedra para abastecimento dos vapores que navegam nos rios da Amazonia e que delles se queiram utilizar, nos logares seguintes, ou em outros que a pratica demonstre serem mais convenientes: Belém do Pará, Cametá, Breves, Chaves, Mazagão, Gurupá, Souzel, Prainha, Santarem, Ponta Nova Brasileira, Obidos, Parintins, Itacoatiara, Manáos, Carvoeiro, Moreira, Santa Isabel do Rio Negro, Carmo do Rio Branco, Caracarahy, Bocca do Canumã, Baetas, Bocca do Rio Machado, Bocca do Purús, Campina, Nova Olinda, Canutama, Cachoeira de Hyutanahã, Bocca do Pauhiny, Bocca do Acre, Rio Branco, Senna Madureira, Coary, Teffé, Bocca do Juruá, Jurupary, Marary, Bocca do Tarauacá, Cruzeiro do Sul, Bocca do Jutahy, S. Paulo de Olivença, Benjamin Constant e Santo Antonio de Maripi.

Art. 65. Os depositos serão fluctuantes, afim de poderem ser mudados de um logar para outro, conforme o incremento que fôr tomando a navegação neste ou naquelle ponto; terão a capacidade sufficiente para o movimento de vapores na estação a que estiverem servindo e possuirão apparelhos modernos de baldeação de combustivel que reduzam ao minimo o levantamento do pó e façam perder o menor tempo possivel ao vapor a abastecer.

Art. 66. Nos pontos em que se fôr fazendo sentir a necessidade, os depositos serão providos de reservatorios de oleo combustivel, os quaes poderão ser feitos na propria embarcação que armazenar o carvão de pedra ou em pontões fluctuantes separados.

Art. 67. O estabelecimento dos depositos e o commercio de fornecimentos de combustivel aos vapores serão feitos por contrato, assignado, depois de concorrencia publica, com o Ministerio da Agricultura.

Art. 68. O material fluctuante para os depositos e o combustivel importados são isentos de todos os direitos de importação, inclusive os de expediente.

Paragrapho unico. O despacho nas alfandegas será ordenado mediante requisição do Ministerio da Agricultura, do qual a empresa contratante o solicitará, para cada carregamento, com a necessaria antecedencia.

Art. 69. O combustivel importado pela empresa não poderá ser vendido sinão exclusivamente para o serviço da navegação fluvial.

Art. 70. Os preços maximos pelos quaes a empresa contratante venderá combustivel aos vapores constarão de tabellas, approvadas annualmente pelo ministro, as quaes só poderão ser alteradas, dentro do anno, por motivo absoluto de força maior, a juizo do governo.

Art. 71. A empresa contratante não ficará sujeita ao pagamento de impostos estaduaes ou municipaes, por ser o objectivo do seu contrato serviço publico federal.

Art. 72. Nos logares em que a empresa tiver e o Governo não tiver depositos de combustivel, ser-lhe-á dada a preferencia para o fornecimento da quantidade de que precisarem os navios de guerra nacionaes, pelos preços por que estiver fornecendo aos vapores particulares.

Art. 73. Em circumstancias extraordinarias e á requisição do Governo, a empresa porá á sua disposição todos os depositos de combustivel que então possuir, sendo desde logo indemnizada do valor da parte ou do total do combustivel entregue e, posteriormente, do valor dos depositos que se inutilizarem, mais uma somma correspondente aos lucros cessantes durante o tempo de interrupção do seu negocio, calculados pelos de egual periodo do anno anterior.

Art. 74. A concorrencia versará sobre os prazos para a installação dos depositos e reversão destes á União e sobre os preços de venda do combustivel para o primeiro anno.

2ª

Dos depositos mencionados no art. 64 serão estabelecidos desde logo os de Belém do Pará, Santarém, Itacoatiara, Manáos, Carvoeiro, Teffé, Bocca do Jutahy, Bocca do Aripuanã, Porto Velho, Campina, Lábrea, Bocca do Acre, Jurupary, Marary e Bocca do Paranacá e dentro do prazo de cinco annos os restantes, indicando o Governo cada anno os logares dos que deverão ser estabelecidos no anno seguinte.

3ª

A escolha das propostas obedecerá ao criterio seguinte:

a) Antes de tomar conhecimento das propostas, a commissão julgadora examinará a questão da idoneidade dos proponentes;

b) Dentro de tres dias, depois do recebimento das propostas, serão, por edital publicado no *Diario Official*, declarados os nomes dos concorrentes julgados idoneos;

c) No segundo dia util após a publicação deste edital, ás horas nelle fixadas, serão abertas e lidas as propostas dos concorrentes julgados idoneos, deante dos mesmos concorrentes e de quaesquer interessados que se apresentem para asistir a essa formalidade;

d) Cada um dos proponentes (ou seus representantes) rubricará as propostas de todos os outros, o que será tambem feito pelos membros da commissão julgadora;

e) As propostas cujos autores não forem julgados idoneos deixarão de ser abertas e serão restituidas aos interessados, logo depois da publicação a que se refere a letra *b*;

f) Si nenhuma duvida houver sobre a idoneidade de todos os proponentes, as propostas poderão ser abertas e lidas no mesmo dia do recebimento;

g) Antes de qualquer decisão sobre a escolha das propostas, serão ellas publicadas na integra no *Diario Official*;

h) Serão excluidas da concorrencia, embora os proponentes tenham sido julgados idoneos:

I — As propostas que não estiverem de accordo, em qualquer de seus pontos, com as condições estabelecidas nos artigos acima transcriptos, do Regulamento de 17 de abril de 1912, ou com as exigencias deste edital.

II — As que fixarem para o estabelecimento dos depositos mencionados na clausula 2ª prazo menor de seis mezes e maior de dezoito mezes, contado da data em que fôr asignado o contrato.

i) Serão preferidas as propostas que fixarem menor prazo dentro dos limites acima indicados, para o estabelecimento dos depositos de que trata a clausula 2ª, e para a reversão destes á União e menor preço de venda do combustivel para o primeiro anno;

j) Havendo coincidencia em duas das condições de preferencia, o contrato será adjudicado ao proponente que offerecer maior vantagem na terceira e, no caso de haver discordancia em todas, será adjudicado o contrato ao proponente que dentro do prazo estabelecido no n. II da letra *h* e do limite maximo de 90 annos para a reversão, offerecer preços mais vantajosos para a venda do combustivel.

4ª

Os attestados e referencias demonstrativos da idoneidade dos proponentes serão apresentados na mesma occasião em que forem entregues as propostas, mas em involucros separados, convenientemente fechados e lacrados, trazendo cada involucro o nome do apresentante.

5ª

As propostas deverão ser apresentadas devidamente selladas e legalizadas, em envolucros fechados e lacrados, trazendo cada uma o nome do apresentante.

As indicações dos prazos e do preço de venda do combustivel para o primeiro anno, a que se refere o art. 74 do regulamento, serão feitas por extenso e em algarismos, sem rasuras ou emendas.

6ª

Os proponentes depositarão no Thesouro Nacional, até o dia 29 de dezembro, ou na Delegacia do mesmo Thesouro em Londres até o dia 29 de novembro, uma caução de vinte contos de réis (20:000$000) para garantia da assignatura do contrato.

Para a garantia da execução do contrato, essa caução será elevada a sessenta contos de réis (60:000$000).

O documento provando ter sido feita a caução para garantia da assignatura do contrato deve acompanhar os attestados de idoneidade a que se refere a clausula 4ª.

A falta desse documento importará tambem na exclusão da proposta, de conformidade com o estabelecido na letra *e* da clausula 3ª.

7ª

Perderá a caução a que se refere a primeira parte da clausula 6ª o proponente que, uma vez acceita a sua proposta, não assignar o contrato respectivo dentro do prazo de quinze dias do convite que, para esse fim, lhe será dirigido pelo *Diario Official*.

8ª

O contratante que, na data fixada no seu contrato, não tiver estabelecido todos os depositos de que trata a clausula 2ª deste edital ficará sujeito, salvo caso de força maior, a juizo do Governo, á multa de 500$000 por dia de excesso até 30 dias; 1:000$000 por dia de excesso além dos 30, até 60, e de 2:000$000 por dia de excesso além de 60 até 90 dias.

Esgotado esse ultimo prazo, considera-se rescindido o contrato, perdendo o contratante a caução a que se refere a segunda parte da clausula 6ª, e ficando além disso obrigado a restituir o valor dos direitos de todos os materiaes que tiver importado com as isenções previstas no art. 68 do regulamento de 17 de abril.

9ª

A caução de que trata a segunda parte da clausula 6ª será integralizada no prazo maximo de trinta dias quando desfalcada, quer pelas multas previstas na clausula 8ª, quer pelas multas de 500$000 até 5:000$000, que poderão ser impostas ao contratante pelas infracções que commetter contra o disposto nos arts. 69 e 70 do Regulamento.

A não integralização da caução importa egualmente em rescisão do contrato, com perda do saldo restante da mesma e de todos os favores concedidos.

10ª

Na época da reversão, pela qual nenhuma indemnização caberá ao contratante, além da que corresponder ao valor do *stock* de combustivel existente nos depositos e calculado pelo preço da tabella approvada, todos os depositos e installações fixas referentes ao serviço contratado deverão se achar em perfeito estado de conservação.

Rio de Janeiro, 23 de setembro de 1912. — *Raymundo Pereira da Silva*, superintendente.

1º REGIMENTO DE CAVALLARIA

LEILÃO DE CAVALLOS

Para conhecimento dos interessados, faço publico que serão vendidos em hasta publica, no dia 18 do corrente, ao meio-dia, no quartel deste regimento, 19 cavallos imprestaveis para o serviço do Exercito.

Quartel em S. Christovão, 15 de outubro de 1912.

Antonio M. Mejrelles, 1º enc. intº.

DEPARTAMENTO DA ADMINISTRAÇÃO DA GUERRA

REPARTIÇÃO DE COSTURAS

Faço publico, de ordem do sr. coronel chefe, que nos dias 16 e 18 do corrente, das 11 horas da manhã ás 2 da tarde, serão distribuidas peças de fardamento a manufacturar ás costureiras matriculadas sob ns. 71 a 120.

Em dias de distribuição não se recebem peças manufacturadas.

Rio de Janeiro, em 16 de outubro de 1912. — *Arlindo de Sousa*, 1º official encarregado.

CONSELHO MUNICIPAL

EDITAL

O dr. Francisco Antonio da Silveira, director geral da Secretaria do Conselho Municipal, etc..

De ordem da Mesa do Conselho Municipal, faz saber aos municipes deste Districto que termina a 25 de outubro vindouro o prazo de trinta (30), dias, de que trata o paragrapho 4º, do art. 28, da Consolidação, que baixou com o decreto n. 5.160, de 8 de março de 1904, para apresentação de reclamações e modificações que mais convenientes lhes pareçam para o municipio e para os seus interesses, relativas ao projecto n. 66, deste anno, que orça a receita e fixa a despesa para o exercicio de 1913, projecto esse que está sendo publicado, na integra, no jornal *A Imprensa*, orgão official do Conselho Municipal.

E, para constar, mandou lavrar o presente edital, que será publicado na imprensa.

Secretaria do Conselho Municipal do Districto Federal, 25 de setembro de 1912. — Dr. *Francisco Antonio da Silveira*, director geral.

DECLARAÇÕES

CAIXA AUXILIAR DOS BAGAGEIROS DA ESTRADA DE FERRO CENTRAL DO BRASIL

De ordem do sr. presidente, convido os associados a comparecerem á assembléa geral extraordinaria, no dia 17 do corrente, ás 7 horas da noite, á séde, á rua Senador Euzebio n. 144.

Ordem do dia: credito para despesas de anniversario da Caixa; resolver sob o interior da séde desabitada; pareceres de umas propostas da firma Izidoro Cabral & Arthur Baptista.

14 — 10 — 912. — *Celino Maciel*, 1º secretario.

DECLARAÇÃO

Arnaldo dos Santos declara que nada mais tem com o negocio de cartões postaes á rua do Lavradio n. 196, desta data em deante. — Rio, 15 — 10 — 912.

CAIXA B. AMPARO DAS FAMILIAS

44, RUA SENADOR EUZEBIO, 44
(Edificio proprio)

Hoje, ás 7 horas da noite, haverá sessão do conselho. — O 1º secretario, *Joaquim José da Silva*.

4020

BENEMERITO ASYLO DA PRUDENCIA

Hoje, Ses.:. Econ.:. e Mag.:. de Inic.:. ás horas do costume. O Ir.:. Ven.:. pede o obsequio do comparecimento dos IIr.:. — *A. Alves dos Santos*, 13.:. 3957

ATTENÇÃO

O procurador dos predios 77, 79 e 81 da rua Benedicto Hyppolito annulla o annuncio da venda dos ditos predios, annunciados no dia 13 do corrente por este jornal e no mesmo tempo chama a attenção da commissão da rua do Carmo n. 41 para apresentar documentos no prazo de 24 horas como prova de venda. — *Constantino Rial*. 4014

BEN.: LOJ.: CAP.: "18 DE JULHO"

Hoje, Ses.:. Ord.:. discussão do Reg.:. Int.:.

O Secr.:. *J. Martins*. 3809

BEN. FRATELLANZA ITALIANA

Quinta-feira, 16, sessão de eleição e encerramento. — O secretario.

A' PRAÇA

Horacio Augusto Terra, Hercules da Silva Ribas e Sebastião Alves Lobo, socios componentes da firma Terra Hercules & C., proprietarios do Fluminense Hotel com séde á avenida da Republica ns. 207 e 209, communicam aos seus amigos e freguezes que por mutuo accordo, resolveram se distratarem, retirando-se pagos e satisfeitos de seus haveres os socios Horacio Augusto Terra e Hercules da Silva Ribas, conforme escriptura firmada em notas do tabellião Victorino da Costa, em data de hoje, ficando com o activo e passivo o socio Sebastião Alves Lobo, que continúa, a quem interessar possa apresentar suas reclamações dentro de 3 dias.

Rio de Janeiro, 14 de outubro de 1912. — *Sebastião Alves Lobo*. — *Horacio Augusto Terra*. — *Hercules da Silva Ribas*.

SOCIEDADE ESPIRITA PACIENCIA E CARIDADE

(RUA DR. SILVA GOMES 52 (CASCADURA)

Todo e qualquer tratamento, feito nesta Sociedade, pelo medium receitista, e massagista diplomado, tem sido, até hoje, e continuará a ser, gratuito; este medium não tem combinação com pharmacia, nem com casas de ervas.

A' PRAÇA

Os abaixo-assignados fazem sciente ás praças do Rio e S. Paulo que, de commum accordo, dissolveram amigavelmente a sociedade commercial que girava nesta cidade sob a firma de Ribeiro & Loureiro, retirando-se o socio Francisco José Ribeiro Sobrinho pago e satisfeito de seu capital e lucros, ficando excusado de qualquer compromisso, continuando o socio Cysalpino Loureiro, a quem fica pertencendo todo o activo e passivo da extincta firma e sob sua responsabilidade.

Christina, 11 de outubro de 1912. — (Assignado) *Ribeiro & Loureiro*.

Cysalpino Loureiro faz sciente ás praças do Rio e S. Paulo que, em successão á extincta firma de Ribeiro & Loureiro, da qual fazia parte, organizou nova firma, sob seu nome individual, para a continuação do mesmo ramo de negocio, nesta cidade, esperando merecer a mesma confiança que dispensaram á extincta firma.

Christina, 11 de outubro de 1912. — (Assignado) *C. Loureiro*.

CAIXA DE SOCCORROS DO PESSOAL MARITIMO DA SAUDE PUBLICA DA CAPITAL FEDERAL

De ordem do sr. presidente, convido a todos os srs. associados a comparecerem, no dia 17 do corrente, ás 7 1/2 horas da noite, á rua do [illegible] n. 8, afim de, em assembléa geral, procederem á nova eleição da directoria e á leitura do balancete da thesouraria. — O secretario, *José Ennes*.

COMPANHIA GERAL DE MELHORAMENTOS NO MARANHÃO

Tendo a sra. Maria Joaquina de Salmon allegado o extravio da cautela n. 575 de 33 1/3 acções com [illegible] realizadas, pertencentes ao espolio de seu finado [illegible] de Salmon, e pedido cautela substitutiva [illegible] decorridos [illegible] dias, não houver reclamação.

Rio de Janeiro, 8 de outubro de 1912. — *Lourenço Cavalcanti de Albuquerque*, presidente da Companhia.

SOCIEDADE B. A. DAS ARTES MECHANICAS E LIBERAES

RUA DO LAVRADIO, 91

De ordem do sr. presidente, convido os srs. socios para a assembléa geral que terá logar a 17 do corrente, ás 7 1/2 horas da noite.

De conformidade com os estatutos que nos regem, [illegible] que se acham á disposição [illegible] a assembléa terá a seguinte ordem do dia: — Apresentação do balanço e contas da directoria cujo mandato expirou em 30 de setembro findo; e

Eleição e posse da directoria e conselho.

De accordo com os arts. 8, paragrapho unico 20, paragrapho 2º, e 28 dos referidos estatutos, consideram-se quites os socios que tiverem pago a mensalidade até o trimestre anterior; que o conselho será constituido de 15 membros, eleitos directa e designadamente para os cargos administrativos.

Secretaria, 12 de outubro de 1912. — *Manoel A. d'O. Macedo*, 1º secretario.

LOTERIA DE S. PAULO

Extracções garantidas pelo governo do Estado

Amanhã Amanhã

30:000$000

Sexta-feira, 21 do corrente

20:000$000

Bilhetes á venda em todas as casas lotericas do Estado.

AVISOS MARITIMOS

Compagnie des Messageries Maritimes

PAQUEBOTS POSTE FRANÇAIS

Agencia — Rua Primeiro de Março 107

O PAQUETE

ATLANTIQUE

Commandante Lidin.

Esperado do Rio da Prata, sairá para Dakar, Lisboa, Leixões (via Lisboa) e Bordéos, no dia 23 do corrente, ás 4 horas da tarde.

Preço da passagem de 3ª classe para Lisboa e Leixões 40$ e mais 2$ de imposto.

Conducção gratuita para bordo, ás 9 horas da manhã, no cáes dos Mineiros.

A companhia expede conjunctamente com os bilhetes de 1ª classe, (1ª e 2ª categorias,) bilhetes de caminho de ferro em 1ª classe para PARIS, (Quai d'Orsay) pelo preço de 165 frs. 95 cts. e de 248 frs. 90 cts. para ida e volta, tendo os srs. passageiros a faculdade de desembarcar, seja em Lisboa, seja em Bordéos para seguir viagem por via ferrea, até Paris ou vice-versa sem augmento de preço.

Para cargas com o sr. G. de Macedo, corretor da companhia á rua Primeiro de Março 97.

Para todas as informações com o Sr. R. CARRIQUE, agente da Companhia.

Esta companhia de accordo com a Royal Mail Steam Packet Co. e Pacific Steam Navigation Co. expede bilhetes de 1ª classe 1ª categoria de ida e ida e volta, tendo o passageiro a faculdade de interromper a viagem em qualquer ponto do itinerario e seguir ou voltar por qualquer vapor das tres companhias, havendo logar.

107 Rua Primeiro de Março 107

Compagnie de Navigation SUD ATLANTIQUE

Linha postal franceza entre Bordeaux e America do Sul

Chegadas da Europa e sahidas para o Rio da Prata		Chegadas do Rio da Prata e sahidas para a Europa	
BURDIGALA	a 20 de Outubro	BURDIGALA	a 4 de Novembro
DIVONA	a 4 de Nov.	DIVONA	a 19 de »
LA GASCOGNE	a 18 de »	LA GASCOGNE	a 3 de Dezembro
LA BRETAGNE	a 2 de Dez.	LA BRETAGNE	a 17 de »
BURDIGALA	a 13 de »	BURDIGALA	a 30 de »
DIVONA	a 30 de »		

O RAPIDO E LUXUOSISSIMO PAQUETE

"BURDIGALA"

De 17.000 toneladas

Chegará de Bordeaux a **20 do corrente**, seguindo no mesmo dia para Montevidéo e Buenos-Aires.

De volta do Rio da Prata, partirá para Lisboa, Bordeaux, a **4 de Novembro.**

Viagem do Rio de Janeiro a Lisboa em 10 dias

Viagem do Rio de Janeiro a Bordeaux em 13 dias

Este paquete está dotado das melhores e mais confortaveis acommodações para passageiros de todas as classes, tendo cabines de luxo, e um numero avultado de cabines para uma só pessoa.

Tanto na 2ª classe como em classe intermediaria ha camarotes com duas camas.

O paquete **Burdigala** atraca ao Cáes do Porto.

Para cargas trata-se com o corretor da companhia sr. G. de Macedo.

Agentes no Rio de Janeiro:

ANTUNES DOS SANTOS & C.

Avenida Rio Branco, 14 e 16

Santos : ***Rua Quinze de Novembro, 70***

S. Paulo : ***Rua de S. Bento, 29***

ANNUNCIOS

Roda da fortuna

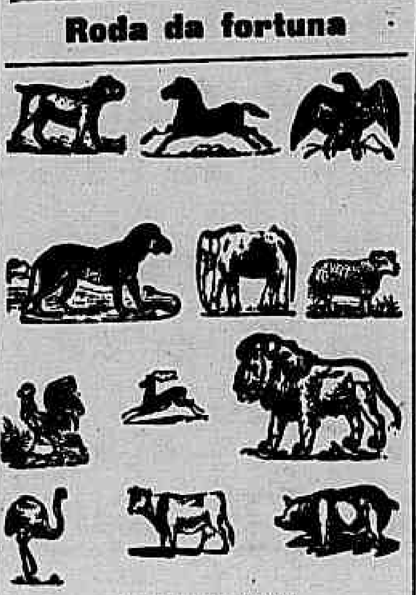

DERAM HONTEM

Antigo	236	Cobra
Moderno	115	Borboleta
Rio	878	Perú
Salteado		Cavallo
Garantia		244

Variantes 44—89—0—14—41

Estrella do Destino

897

A ESPERANÇA

N. 187

Rio,—15—10—1912.

A MINEIRA

N. 123

Hoje, ás 7 horas

S. Federal

N. 225

Rio—15—10—912.

S. U. Popular do Brasil

N. 597

Rio—15—10—912

PAULISTA

164

15—10—912

PROTECTORA

454

15—10—912

A PROGRESSISTA

5328

15—10—912

A PROPAGANDA

N, 6254

15—10—912.

AULA DE CÓRTE

Professora diplomada na Europa apromptaem 12 lições a cortar por medida e armar sobre manequim, podendo as alumnas trazer suas proprias fazendas. — Confecciona vestidos a preços modicos como reclame da Escola. Rua da Alfandega, 120, 1º andar. Telephone, 5.454.

Curso Commercial

Escripturação mercantil, francez, portuguez, mathematica, sciencias naturaes, etc. Mensalidade em curso, 35$000. Rua da Alfandega n. 120. Telephone n. 5.454. As matriculas continuam.

Fabrica de luvas

A Porta Larga — Sortimento completo de luvas fio de Escocia, sêda, algodão, etc., leques, perfumarias, bijouterias e objecto para presente — Largo de S. Francisco de Paula n. 4. Lavam-se luvas.

CHAPE'OS PARA SENHORAS

Ultimos modelos de Paris, vendas a prestações, entrega immediata sem jogo e sem club. Reformas por figurino e preços ao alcance de todos. 119, rua da Assembléa, 119.

SAPATEIROS

Precisa-se para trabalharem em machinas e na banca. — Rua dos Andradas, 99. 3435

SALA

Aluga-se uma sala propria para escriptorio, no largo da Carioca 24; trata-se na Alfaiataria do Povo.

Alta cartomancia

Mme. TAGILD, iniciada nos mysterios do occultismo, possuidora de grande poder em sciencias occultas, diz o presente, o passado e predíz o futuro. Faz qualquer trabalho para o bem estar, como sejam: casamentos difficeis, reconciliações e embaraços commerciaes, etc.; na rua General Camara n. 269, pavimento terreo.

La Mode du Jour

Rua Gonçalves Dias 12

Especialidade em roupas feitas para senhoras: Vestidos para "toilette" e muitas outras novidades. Bem montado atelier de Costura para costumes e fantasia. Preços reduzidos

MME. TEDESCO.

Tira Manchas

O Eteome japonez tira qualquer mancha, de graxa, pixe, gordura e tinta de oleo, em todos os tecidos de sêda, lã e casemira, sem alterar as côres; vidro, 1$500. Casa Postal Ouvidor 141, e Casa Bazin, avenida Central n. 131, Louis Hermanny, Gonçalves Dias, 67 e Casa Cirio, Ouvidor, 183.

Os pequenos annuncios de ALUGA-SE, PRECISA-SE e VENDE-SE, não excedendo de tres linhas, custam nesta folha 200 réis, por tres vezes.

Impotencia

neurasthenia e fraqueza em geral, curam-se efficaz e rapidamente com o uso do *Elixir Vital de marapuama e yohymbina* composto. Milhares de attestados de distinctos medicos provam o seu valor therapeutico. Approvado pela Saude Publica. Preço do vidro 4$000. Pelo Correio 6$000 — R. Freitas & C., avenida Passos 106 e rua da Uruguayana 35, em S. Paulo: Baruel & C. 1253

MACHINISTAS

Perfeitos e desembaraçados; admitte-se alguns para chapéos de senhora; na rua Sete de Setembro 219.

Casas a prestações

A empresa "A Constructora" acceita mais alguns socios para a primeira serie em organização, a iniciar-se breve. Qualquer pessoa póde inscrever-se como socio, com a insignificante quantia de 6$ para obter um predio de 4:000$000, e terminar o pagamento da inscripção em prestações mensaes de 22$200.

Qualquer socio póde requerer a construcção do predio a que tenha direito pela inscripção tomada, após o inicio da serie em que se achar inscripto.

Todos os mezes será feita a entrega de dois predios na importancia total de 8:000$000 para cada serie em movimento.

Prospectos e informações com o agente, sr. commendador Ferreira de Mello, rua da Constituição 15 — 1º andar, Capital Federal, e sr. José Rodrigues, rua Goyaz 364, pharmacia, estação da Piedade, ou na séde central da empresa, em Nictheroy, rua Visconde de Itaborahy 211, Telephone n. 408. 3849

Predio á venda

No dia 28 do corrente, vae á praça do Juizo de Orphãos da 1ª vara, á rua dos Invalidos n. 152, ao meio dia, o predio á rua Visconde de Itauna n. 105 (antigo 85), dividido em armazem e um puchado nos fundos com cinco quartos, sala, cozinha e water closset, medindo o terreno 6,35 de frente e 65,95 de frente a fundos, tudo avaliado em 18:000$, conforme edital publicado no "Jornal do Commercio", de 1º do corrente. A praça é feita a requerimento de herdeiros, para partilha. Está situado do lado que não soffre recuo. 3682

Cura da morphéa

Trabalhos do dr. Lara, na livraria Garnier: *Découverte alcaloides vénéneux de la lèpre*, Academia Med. de Paris, fev. 1906; *Etiologie de la lèpre, les poisons lépreux*, 2ª edição, Paris, 1912; *Nature et traitement spécif. de la lèpre*, Paris, 1912. Neste ultimo refere muitos dos casos de morphéa curados e melhorados pelo mesmo tratamento.

Consultorio: Hospicio n. 103, das 12 á 1. Tambem trata por correspondencia. 3992

Gabinete Dentario

Vende-se um, com bôa clientela e electrico; trata-se com o sr. Catão, casa Cyrio — Rua do Ouvidor 183.

Pobre céga

Francisca da Conceição Barros, céga de ambos os olhos, aleijada de uma mão, pede uma esmola a todas as boas almas caridosas. Póde ser entregue á redacção deste jornal ou á rua do Lavradio 131, sobrado.

DENTISTA

A. Castro, concerta dentaduras em 3 horas, ficando como novas, trabalhos garantidos; preços modicos, para pagamento em prestações; colloca dentes sem chapa pelo systema americano, das 7 da manhã ás 9 da noite; domingos até 2 horas; praça Tiradentes n. 68.

Brilhantina Triumpho

Para acastanhar o cabello branco. Frasco 3$000. Vende-se nas perfumarias Bazin, Hermanny, Cirio e Nunes.

Ouro

prata, brilhantes, joias usadas, cautelas do Monte de Soccorro, compram-se, pagam-se bem; na rua Sete de Setembro n. 215. 83

PHARMACIA

Vende-se uma em Paquetá.

Armação

Compra-se uma armação. Trata-se na rua dos Andradas n. 49. 3917

CONSULTORIO SCIENTIFICO de belleza de Mme. Quezada

Qual de vós, jovens ou não, não desejaes ter uma cutis assetinada, sem manchas, sardas ou qualquer defeito da pelle? Todas, por certo. Pois Mme. Quezada torna os vossos rostos limpos, com a applicação de preparados garantidos e com massagens scientificas. Experimentae, que não vos arrependereis, taes são os resultados que em breves dias são obtidos.

Visitae o meu consultorio e tereis a vossa juventude e a vossa belleza garantidas.

Nada de intermediarios, nem ingredientes nocivos!

O creme Quezadina é o unico que, sem prejudicar a cutis, restabelece a belleza desapparecida, assetinando a pelle e tornando-a de uma macieza encantadora.

Encontrado em todas as perfumarias

PREÇO 3$000

Deposito: Rua Frei Caneca n. 8

SOBRADO

HOTEL E RESTAURANT UNIVERSAL

O Salão de Restaurant de mais luxo e ventilação.

Aposentos para cavalheiros e familias de tratamento

Preços modicos.

Cozinha de 1ª ordem

Telephone 4578

Avenida Rio Branco n. 19

Canto da rua de S. Bento proximo ao Caes do Porto

RIO DE JANEIRO

Senhoras gravidas

Que desejem evitar a gravidez por processo garantido sem medicamentos, podem chamar a seu domicilio. Consultas gratuitas na rua Adelia 22, Engenho de Dentro. 165

A. F.

Melancia

Para hoje

Está nos mattos

CABELLOS

MME. OLIVEIRA tinge cabellos só a senhoras, particularmente, com seu preparado completamente inoffensivo e composto só de vegetaes, tendo por base o Henné.

Não suja roupas nem impede de lavar a cabeça. Garantido por quatro mezes. Mudou-se da travessa do Ouvidor para a avenida Mem de Sá n. 113. Bondes da Lapa e de Silva Manoel. 4441

Tumores dos seios e do ventre

Molestias de senhoras e das vias urinarias. Hernias—Hydroceles—Operações em geral

DR. JOAQUIM MATTOS

Cirurgião effectivo do Hospital da Saude

Com 13 annos de pratica

Dispõe de um serviço moderno e completo de cirurgia e de accommodações para doentes da Capital e do interior.

Consultorio: rua Rodrigo Silva n. 5, entre ruas da Assembléa e S. José. De 1 ás 4 horas.

Leiam!!! Grande Somnambulo!!! (19.776 curas)

Realizam-se todos e quaesquer negocios, por mais complicados que sejam. Cura-se toda e qualquer molestia, por mais antiga e reputada incuravel que seja, rua Marechal Floriano 95, 1º andar; trabalhos occultos e tratamento sob prestações; são garantidos os tratos neste tecto de sciencias desta grande capital. 3961

GONORRHÉAS, CORRIMENTOS

CURA RADICAL

BLENOL

NÃO MANCHA A ROUPA

NÃO PRODUZ DOR

INFALLIVEL E INOFFENSIVO

PAPEL MANILHA

e outras qualidades, para embrulhos, só compra caro quem quer, pois na casa do Teixeira é onde se vende muito barato; assim como tambem barbantes.

169, rua do Hospicio.

MME. DE TYANE

Cartomancie, Horoscope e Graphologie.—Rua Benjamin Constant 39.

Attenção

Para a boa conservação da cutis, tornando-a de uma macieza surprehendente, é incontestavelmente o preparado de mme. Quesada, denominado *Creme Quesadina*, o melhor que tem apparecido no mercado, o qual recommendamos para a *toilette* das nossas gentis leitoras.

O *Creme Quesadina* é encontrado em todas as boas perfumarias ou no deposito, á rua Frei Caneca n. 8, sobrado. Preço 3$000.

QUEZADINA

(LIQUIDO E POMADA)

Estes preparados curam e fazem desapparecer as sardas e manchas, deixando a pelle fina, macia e avelludada.

DROGARIA MATTOS

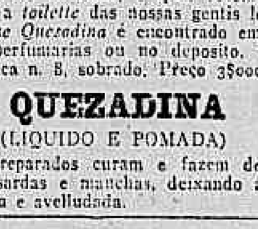

Meus olhos se tornaram claros, rigorosos e brilhantes depois que comecei a usar a "Agua Sulfatada Maravilhosa" de L. Noronha. E' o soberano dos remedios de olhos: cura toda a sorte de purgações dos olhos, tira a caspa, a comichão, belides, as dôres nevralgicas; finalmente, é o grande restaurador da vista, unico premiado na Exposição Nacional de 1908.

Qualquer irritação nos olhos desapparece com a applicação de 1 gotta. Vende-se nas principaes Drogarias e Pharmacias.

AGENTES:

RUA SETE DE SETEMBRO, 81

Doenças das senhoras em geral

Tratamento pelo dr. Valmore Magalhães, adjunto da Santa Casa e do Instituto Moncorvo. Consultorio e residencia, rua Uruguayana n. 119, sobrado. Consultas e curativos das 3 horas por deante. Telephone 5.505. Central

ENGENHOS DE CANNA

"CHATTANOOGA"

A' FORÇA ANIMAL

FABRICADOS NOS ESTADOS UNIDOS DA AMERICA DO NORTE

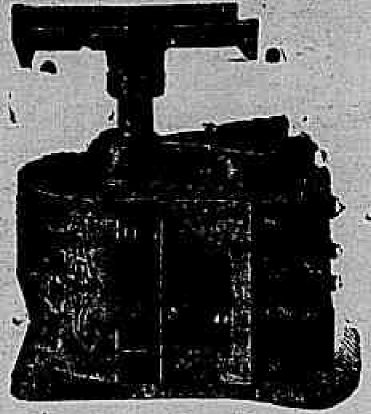

Os engenhos mais fortes, mais seguros e mais duraveis do mundo

Completo sortimento de engenhos á mão, á força animal e á força motora

Peçam o catalogo illustrado

Agentes dos afamados arados «CHATTANOOGA» e dos descendores de café arroz «ENGELBERG AMERICANOS» e importadores dos mais aperfeiçoados machinismos para a lavoura.

N. B. — Acabamos de receber um sortimento completo de engenhos de canna, para attender com promptidão a qualquer pedido.

F. UPTON & C.

S. PAULO	RIO DE JANEIRO
12, Largo de S. Bento, 12	18, Avenida Rio Branco, 18
(MATRIZ)	(FILIAL)

Banco Hypothecario do Brasil

CAPITAL 16.000:000$000

Carteira de credito popular

Operações bancarias, operações usuaes do commercio e industria, caixa economica, emprestimos sob penhores.

Carteira hypothecaria

(Decretos n. 1036 B de 14 de novembro 1890 e n. 1312 de 10 de março de 1893).

Rua Primeiro de Março, 51

CHAPE'OS

NÃO COMPREM, fôrmas de chapéos para senhoras, senhoritas e meninas, sem visitarem a CHAPELARIA LIMA, á rua Sete de Setembro n. 172, onde as exmas. familias encontrarão o mais variado sortimento em modelos de finissimas palhas e todos os artigos concernentes a chapéos, por preços sem competencia. Lavam-se e reformam-se chapéos a preços excepcionaes.

SENHORAS!

E SENHORITAS

Não comprem mais chapéos! sem primeiro visitar o grandioso sortimento! e os baratissimos preços!! do Magazin des Modes, á rua Gonçalves Dias n. 20 A.

Teleph. 4832.

OPERARIAS

Na fabrica Cordoalha de Inhaúma, situada perto dos bondes electricos dessa linha, aceitam-se operarias. Dá-se preferencia as que tem pratica de fiadeira. Trata-se no Caminho de Freguezia de Inhaúma n. 1.176, na mesma fabrica. 207

LOTERIAS DA CAPITAL FEDERAL

Companhia de Loterias Nacionaes do Brasil

Extracções publicas, sob a fiscalização do governo federal, ás 2 1/2 e aos sabbados ás 3 horas, á rua Visconde de Itaborahy 45

HOJE — HOJE	Sabbado, 19 do corrente
219—45	231—29
30:000$000	**50:000$000**
Por 2$400	POR 4$000

Sabbado, 26 do corrente

227—13

A's 3 horas da tarde

100:000$000

Por 8$000 em decimos

SABBADO 21 DE DEZEMBRO

Grande e extraordinaria Loteria do Natal

229—2

500:000$

Por 34$000, em quadragesimos

Os pedidos de bilhetes do interior devem ser acompanhados de mais 500 réis para o porte do Correio e dirigidos aos agentes geraes — NAZARETH & C. rua do Ouvidor n. 94.—Caixa 817—Teleg. LUSVEL

GONORRHÉA

Cura radical em sete dias por mais antigas ou rebeldes que sejam com

INJECÇÃO E AS CAPSULAS CITRINAS

DE

MEDEIROS GOMES

Catarrho da bexiga, cystitte, blenorrhagias agudas, curam-se radicalmente com o uso do

Licor de Alcatrão Composto

DE

MEDEIROS GOMES

A' venda em todas as boas pharmacias e drogarias é no deposito geral, pharmacia Nossa Senhora Auxiliadora.

Preço da injecção, frasco	2$500	Duzia	24$000
Preço das capsulas Citrinas, frasco	6$000	»	60$000
Preço do Licor de Alcatrão Composto, frasco	6$000	»	60$000

(CUIDADO COM AS IMITAÇÕES GROSSEIRAS)

213 - RUA DA ALFANDEGA - 213

Esquina da Avenida Passos

CLUBS MAISONNETTE

Garantidos por Lei Federal—Carta patente n. 13

Sob fiscalisação do Governo

A PENDULA BRASIL—RUA DA QUITANDA, 149

RESULTADO

CLUBS:

EE — prestação 61 n. 36 de Luiz Carneiro, eliminado falta pagamento S. Pedro, 33.
FF — prestação 50 n. 12 de d. Maria A. de Mello, Senador Pompeu, 175.
GG — prestação 32 n. 3 de Octavio Battesti, nosso representante em Corumbá.
HH — prestação 35 n. 48 de João Pires Alves, Juiz de Fóra.
II — prestação 20 n. 45 de Francisco Dias, Morro do Castello, 100.
KK — prestação 3 n. 32 de d. Joliva Fonseca, 7ª pretoria.

VENDAS:

12/ — prestação 23 n. 69 de Bento Sicon eliminado, T. Ottoni. 32.
13/ — prestação 9 n. 48 do dr. Azevedo Soares, S. Bento, 7.

Rio de Janeiro, 15 de Outubro de 1912.

O fiscal do governo — **Emilio de Menezes.**

Acha-se aberta a inscripção para o novo club LL. Vantajosas vendas de joias e relogios a prestações de 2$ a 5$ por semana. Acceitam-se socios.

Unicos agentes em todo o Brasil dos afamados chronometros suissos «La Maisonnette»

Eduardo Clerc & C.

LICOR DE HOPKINSON

CURA RADICALMENTE O

RHEUMATISMO e GOTTA

Vende-se em todas as drogarias

A Uroformina

DE GIFFONI cura as molestias da **Bexiga, Rins, Prostata e Urethra, Insufficiencia renal, Cystites**, pyelites, nephrites, pyelo-nephrites, urethrites chronicas, catarrho da bexiga. Preventivo da uremia e das infecções intestinaes.

DROGARIA GIFFONI — Rua 1º de Março n. 17

e nas boas pharmacias e drogarias desta cidade e dos Estados.

ACTOS FUNEBRES

Maria de Oliveira

Alberto de Souza Pinto faz celebrar uma missa de trigesimo dia do seu fallecimento, quinta-feira, 17 do corrente, ás 8 1/2 horas, na egreja de S. Francisco de Paula. 3935

Oscar Gomes da Silva

Convidam-se todos os amigos do extincto, para a missa de setimo dia, que será rezada amanhã, quinta-feira, 17 do corrente, na matriz de Sant'Anna, ás 9 horas, pelo descanso de sua alma. 3931

Antonio Mendes Cabral

Antonio de Souza Cabral, sua esposa e demais parentes convidam todos os amigos para assistir á missa de trigesimo dia, que por alma do seu inesquecivel pae, sogro e parente, ANTONIO MENDES CABRAL, mandam celebrar amanhã, quinta-feira, 17 do corrente, ás 9 horas, no altar-mór da matriz do Sacramento. 1617

Ernesto Thomaz de Cantuaria

Seu filho Mario Thomaz de Cantuaria convida os seus parentes e amigos para assistir á missa que será rezada por sua alma, amanhã, quinta-feira, 17 do corrente, ás 9 horas na matriz do Engenho Novo. 3929

George S. Morse Junior

Francisco Joseph Morrissy e Laudelina Morse Morrissy convidam os seus parentes e amigos para assistir á missa de setimo dia que será rezada hoje, quarta-feira, 16 do corrente, ás 9 horas, na matriz de S. Francisco Xavier por alma de seu saudoso irmão e cunhado. 3903

Dr. Tito Rodrigues Vaz

Olympia Rodrigues Vaz, Joaquim Balthar Vaz e filhos (ausentes), Tito Franco Vaz e senhora, Mario Franco Vaz e senhora, Maria Augusta Franco Vaz (ausente), Renato de Oliveira Vaz e Oswaldo Balthar Vaz, irmã, esposa e filhos do dr. TITO RODRIGUES VAZ, convidam seus parentes e amigos para assistir á missa de trigesimo dia de seu fallecimento, que para eterno repouso de sua alma mandam celebrar sabbado, 19 do corrente, ás 9 horas, na egreja de S. Francisco de Paula, antecipando seus agradecimentos por esse acto de caridade. 3879

Amelia de Oliveira Carneiro de Campos

(MISSA DE SETIMO DIA

Carmen Carneiro de Campos Manaya, Dulce Carneiro de Campos, Anna Carneiro de Campos Espozel, Jorge Carneiro de Campos e Benjamin Carneiro de Campos, Aloysio, Jayme e Mario Espozel, Raul Alves Manaya, Mario Monteiro Espozel, Francisco de Paula Oliveira e Silva e filhos, e Carlos de Oliveira e Silva e filhos agradecem a todas as pessoas que acompanharam os restos mortaes de sua idolatrada e sempre lembrada mãe, avó, sogra, irmã e tia AMELIA DE OLIVEIRA CARNEIRO DE CAMPOS, e convidam os demais parentes e amigos a assistir á missa de setimo dia que pela sua alma mandam rezar amanhã, quinta-feira, 17 do corrente, ás 9 horas, na egreja de Nossa Senhora Sant'Anna (á rua de Sant'Anna), confessando-se desde já eternamente agradecidos. 3905

Etelvina de Almeida

O dr. José A. de Almeida e seus filhos, convidam seus parentes e amigos para assistirem á missa de 7º dia, que será rezada amanhã, quinta-feira, 17 do corrente, ás 9 horas, na egreja de São Francisco de Paula, por alma de sua idolatrada filha e irmã ETELVINA DE ALMEIDA. Antecipadamente, gratos. 3970

Angelo Carlotino da Gama

Filhas, neta e genros, convidam os amigos e conhecidos para a missa de setimo dia, que será rezada, na matriz de N. S. da Conceição do Engenho Novo, amanhã, quinta-feira, 17 do corrente, ás 9 horas, o que desde já muito agradecem. 3367

Maria Adelaide Bueno Barbosa

30º DIA

José Agostinho Barbosa e familia convidam os seus parentes e amigos para assistirem hoje, quarta-feira, 16 do corrente, á missa, que, pelo descanço eterno de MARIA ADELAIDE BUENO BARBOSA, fazem celebrar, ás 9 1/2, horas, na egreja da Gloria (largo do Machado); por esse acto de religião e amizade, antecipam os seus agradecimentos.

Dr. Joaquim Antonio da Cruz

A familia do dr. JOAQUIM ANTONIO DA CRUZ, communica ás pessoas de sua amizade que a missa de setimo dia será realizada hoje, ás 9 1/2 horas, na egreja da Cruz dos Militares. 3441

Analia de Macedo Pimentel

O coronel Napoleão Felippe Aché, senhora, filhos, nora e neto, mandam celebrar hoje, quarta-feira, 16 do corrente, ás 9 1/2 horas, na egreja da Cruz dos Militares, uma missa de trigesimo dia, por alma de sua sempre lembrada tia, ANALIA DE MACEDO PIMENTEL, antecipando os seus agradecimentos a todos quantos se dignarem assistir a esse acto de religião. 2721

Manoel Martins Baptista

Pedro Martins Baptista agradece penhorado a todas as pessoas que acompanharam á sua ultima morada, os restos mortaes de seu saudoso pae, MANOEL MARTINS BAPTISTA, e de novo os convida, assim como a todos os parentes e amigos para assistirem á missa de setimo dia de seu fallecimento, que, pelo repouso eterno de sua alma, manda celebrar hoje, quarta-feira, 16 do corrente, ás 9 horas, na matriz de Inhaúma, confessando-se desde já summamente grato. 3678

Torre Eiffel

97 — RUA DO OUVIDOR — 99

Artigos para luto de homens e meninos

TERNOS de sobrecasaca, fraque, jaquetão e paletot

Todo o necessario para luto.

Molestias do utero

Tratamento pelo dr. *Maurillo de Abreu* — Medico da Maternidade do Rio de Janeiro e especialista, com longa pratica dos hospitaes de Berlim e Paris. Consultas e curativos uterinos, em seu consultorio, á rua da Assembléa n. 51. Das 2 ás 4 horas. Chamados por escripto em sua residencia, á rua Marquez de Abrantes n. 117. 2904

ARMAZEM

Aluga-se o esplendido armazem n. 2, do predio n. 523, da rua de S. Christovão, servindo para qualquer ramo de negocio; as chaves estão no sobrado; trata-se com o sr. Magalhães, na rua Consultorio n. 16.

Caminhão automovel pequeno

Vende-se um de dois cylindros do fabricante Brown Bros Ltd — Londres, em perfeito estado. Póde ser visto na Fundição Indígena — Rua Camerino, 150. 3613

Carvão domestico

O "Domestic Coal" é um carvão especial para cozinha, proprio para casa de familia, facil de accender e de grande duração. Unicos agentes, Francisco Leal & C., rua Primeiro de Março n. 91, sobrado; telephone n. 330; Deposito na avenida do Mangue (cáes do Porto). Entrega-se a domicilio. 3936

OS PEQUENOS ANNUNCIOS

de ALUGA-SE, VENDE-SE e PRECISA-SE não excedendo de tres linhas, custam no "Correio da Manhã" 200 réis, por tres vezes

LEILÕES

J. LAGES

Armazem e escriptorio: rua do Hospicio n. 85, Tel. 1901

Leilões da semana de 14 á 19 de outubro

HOJE, QUARTA-FEIRA, 16, ás 4 horas da tarde — Leilão de um grande predio moderna construcção, todos os requisitos da hygiene e Prefeitura, á rua S. Clemente numero 120. Venda definitiva.

AMANHÃ, QUINTA-FEIRA, 17, ás 4 horas da tarde — Leilão de um grande predio de sobrado e pavimento terreo, á rua D. Carlos 1º, n. 11, antiga rua Santo Amaro, Cattete.

AMANHÃ, QUINTA-FEIRA, 17, ás 5 horas da tarde — Leilão de superiores moveis, piano, pinturas a oleo, finos crystaes e bons metaes, á rua do Cattete n. 105.

SABBADO, 19, á 1 hora da tarde — Leilão de um orchestrophone, inteiramente novo, pertencente a massa fallida de J. Alberti. VENDA DEFINITIVA, que será feita em seu armazem, á rua do Hospicio 85.

SABBADO, 19, á 1 hora da tarde — Leilão de uma esplendida pianola inteiramente nova, e diversos moveis avulsos e guarnições completas para sala de jantar e dormitorio, em seu armazem, á rua do Hospicio 85.

Empregados

ALUGA-SE uma moça para arrumadeira, chegada ha pouco da Europa, sabe burnir roupa de homem e senhora e sabe tambem alguma cousa de costuras. Rua de Sant'Anna n. 122, casa n. 45. 3916

ALUGA-SE uma cozinheira, com pratica bastante, dá preferencia casa de commercio; rua de S. Pedro n. 139. 3918

PRECISA-SE de uma creada para cozinhar e mais serviços de duas pessoas de familia, prefere-se portugueza, paga-se bom ordenado; na rua Industrial n. 42. 3446

PRECISA-SE de uma creada até 15 annos, para arrumar casa de um casal sem filhos. Rua de S. Pedro n. 180.

PRECISA-SE de um official de bombeiro; no Alto da Boa Vista n. 95, Tijuca. 3845

Casas, commodos e terrenos

ALUGA-SE a um rapaz sério, do commercio, um bom quarto interno, bem mobilado e independente, por 50$ mensaes; na praia do Flamengo n. 10. 3891

ALUGA-SE por 85$, a casinha n. 2 da avenida Bento Lisboa n. 89. 3963

ALUGA-SE a casa da ladeira do Castro numero 71. 3969

ALUGA-SE a 180$, o predio n. 25 da rua Pereira Nunes, Andarahy, pintado de novo. Chave na esquina, leiteria, e trata-se na rua dos Ourives n. 38, das 2 ás 4 horas. 3957

ALUGAM-SE o sobrado e o porão da rua da Liberdade n. 36, S. Christovão, e uma casinha dos fundos. As chaves estão com os operarios. Trata-se na rua da Quitanda n. 114, loja.

ALUGAM-SE quarto e sala de frente, a casal ou pessoa séria; na rua Alayde n. 80, Madureira, tem agua e esgoto; trata-se na mesma.

ALUGA-SE uma esplendida casa, á rua Passo da Patria n. 28, S. Domingos; a chave está na mesma rua n. 30. 3952

ALUGA-SE a casa da rua General Argolo n. 206, esquina da rua de S. Januario; as chaves estão na leiteria proxima.

ALUGAM-SE boas salas e quartos; na rua Figueira n. 65.

ALUGA-SE o 1º andar da rua Uruguayana n. 62, para medico ou dentista; trata-se na loja. 3418

ALUGA-SE um bom quarto mobiliado, com ou sem pensão; na rua do Rosario n. 102.

ALUGA-SE um bom quarto, nas condições de hygiene, em casa de familia de respeito, a moços do commercio ou a uma senhora, viuva; rua de Santa Carolina n. 42. Tijuca. 3457

ALUGAM-SE casinhas a 10$, 20$, 30$ e 40$, na rua D. Rosalina n. 49, estação do Realengo, acabadas ha poucos dias, tem agua nascente e bastante terreno, 10 minutos da estação. 3679

ALUGA-SE uma sala de frente, a moços do commercio; na rua General Camara n. 166, 2º andar. 3677

ALUGA-SE em casa de familia, uma boa sala de centro, com duas janellas, pintada e forrada de novo, tem luz electrica, chuveiro, pensão, a quatro moços decentes, pagando cada um 80$; na rua Visconde de Rio Branco n. 33, sobrado.

ALUGA-SE a casa da rua Torres Homem n. 11, com duas salas, dois quartos, cozinha, despensa, banheiro e luz electrica. Preço 130$; as chaves estão na rua Conselheiro Autran n. 12, e trata-se na rua de S. Francisco Xavier n. 574.

ALUGA-SE um bom quarto para moços solteiros; na rua do Riachuelo n. 155.

ALUGA-SE o predio assobradado da rua Dona Alice n. 98; na estação da Rocha. 3687

ALUGA-SE um bom commodo em casa de um casal sem filhos, a outro nas mesmas condições; na rua General Caldwell n. 241. 3856

ALUGA-SE uma bonita sala de frente, e quartos mobiliados com luz electrica a preços muito modicos; na Pensão Familiar Colombo, Praça José de Alencar n. 14, Cattete. Pertodos banhos de mar.

ALUGA-SE uma sala ornamentada, propria para aulas de musica, dansa, francez e canto; na rua da Alfandega n. 284, sobrado. 3846

ALUGA-SE um bom commodo com luz electrica, banheiro, cozinha, etc., a um casal sem filhos, em casa de outro nas mesmas condições; na rua General Caldwell n. 206 casa n. 18.

ALUGA-SE uma sala propria para escriptorio; no largo da Carioca n. 24; trata-se na alfaiataria do Povo.

ALUGA-SE uma casinha, só a casal sem filhos; na rua Paraiso n. 24. Paula Mattos.

VENDE-SE um lote de terreno com casa, plantado e arborizado agua especial, mede 11 metros de frente por 50 de fundos. Preço 800$; trata-se na rua Borges de Freitas, esquina da rua Sargento Rego, Anchieta. 3894

VENDE-SE um terreno bem plantado de laranjeiras, na estação de Andrade Araujo, 5 minutos da estação; trata-se com Francisco Italiano, no mesmo local. 3892

VENDE-SE um terreno na rua Vieira Souto, Ipanema, com 1.000 ms., a 18$ o m. A tratar na rua Gonçalves Dias n. 33, sobrado.

VENDEM-SE esplendidos lotes de terreno, na rua Uruguay; trata-se na rua da Alfandega n. 357, com o sr. L. Apellan.

VENDE-SE um superior lote de terreno de 11 metros por 19, na rua Paula e Silva, muito proximo ao largo da Cancella, e prompto para edificar-se; informa-se e trata-se na rua do Rocha n. 12, das 7 ás 10 horas da manhã e das 5 da tarde em deante, com João Sabino. 3932

VENDEM-SE cinco casas na rua Constante Ramos, rendem 900$; trata-se com A. Costa, da 1 ás 2, na avenida Mem de Sá n. 45, pharmacia, junto aos arcos. 1815

VENDE-SE no Estacio de Sá um bom predio com negocio e sobrado; trata-se na rua da Quitanda n. 63, sobrado.

VENDE-SE uma casa na rua Magalhães Castro, Riachuelo, com dois quartos, duas salas, cozinha, despensa e terreno; trata-se com A. Costa, avenida Mem de Sá n. 45, pharmacia, junto aos arcos.

VENDE-SE uma casa no Ipanema, tem dois quartos, duas salas, cozinha, despensa, latrina e esgoto, rende 140$, é nova; trata-se com A. Costa, de 1 ás 2, na Avenida Mem de Sá n. 45, pharmacia, junto aos arcos. 1817

VENDE-SE uma casa para pequena familia na rua Vinte e Cinco de Março; trata-se com A. Costa, da 1 ás 2, avenida Mem de Sá n. 45, pharmacia, junto aos arcos. 1817

VENDE-SE uma casa nas immediações do Cattete, para a venda; trata-se com A. Costa, de 1 ás 2, na Avenida Mem de Sá n. 45, pharmacia, junto aos arcos. 1819

VENDE-SE um excellente terreno junto ao florido jardim do Ipanema, 15X30. Chamo a attenção dos srs. capitalistas de bom gosto para o mesmo e o unico que existe; trata-se com A. Costa, Avenida Mem de Sá n. 45, pharmacia, junto aos arcos. 1820

VENDE-SE uma excellente casa, nas immediações do Cattete, com urgencia; trata-se com A. Costa, de 1 ás 2, na avenida Mem de Sá n. 45, pharmacia, junto aos arcos. 1821

VENDEM-SE quatro lotes de terrenos em Ipanema, dois minutos de bonde, preço de occasião; trata-se de 1 ás 2, com A. Costa, Avenida Mem de Sá n. 45, pharmacia, junto aos arcos. 1821

VENDEM-SE cinco casas novas, feitas ha um mez, no Andarahy, rendem 850$ mensaes, por 75:000$, negocio urgente; trata-se com A. Costa avenida Mem de Sá n. 45, pharmacia.

VENDEM-SE e compram-se predios e terrenos nos suburbios e em Botafogo; trata-se com A. Costa, avenida Mem de Sá n. 45, pharmacia.

VENDE-SE, na avenida Mem de Sá, um palacete; dá boa renda; trata-se de 1 ás 2, com A. Costa, avenida Mem de Sá n. 45 pharmacia. 3369

VENDE-SE magnifico terreno em Copacabana com 30X25 na rua Toneleros, canto Otto Simon, calçadas já feitas; trata-se na rua do Hospicio n. 46, com o sr. Tapioca, das 9 ás 10 horas da manhã e das 3 1/2 ás 4 horas em ponto.

VENDE-SE uma pequena casa, na travessa José Bonifacio n. 24; está habitada; trata-se na rua da Alfandega n. 139 2º andar.

VENDE-SE um terreno por 8:000$ na rua Boa Vista, estação do Riachuelo, com 12 metros de frente por sete de fundos, tendo cantaria, gradil e portão de ferro, dando fundos para a rua Lino Teixeira passando os bondes de Cascadura por esta rua.

VENDE-SE por 35:000$ um magnifico predio á rua Jockey-Club, estação de S. Francisco Xavier, com grande terreno na frente e nos fundos, com varias accommodações.

VENDE-SE por 16:000$ um predio novo na praça Barão Drummond, Villa Isabel, feito moderno, tres janellas de frente, no centro de terreno, jardim na frente, grande portão de ferro, varanda em toda a extensão da casa, duas boas salas, tres bons quartos, cozinha toda de azulejo, banheiro, tanque, latrina e mais dependencias, rendendo 100$ mensaes.

VENDEM-SE por 45:000$ dois magnificos predios á rua S. Francisco Xavier, proximo á estação da Mangueira, sendo um pequeno, com jardim na frente, e o outro maior, com 10 janellas de frente, com bons commodos para numerosa familia.

VENDE-SE uma fazenda no Estado do Rio de Janeiro, com 80 alqueires de terras proprias para café estando já plantado 25.000 pés de café, grande terreno para crear, boa aguada, boa casa de morada forrada e assoalhada com moveis e mais utensilios, fogão economico, casa para colonos, coberta de telhas; armazem, paiol, gallinheiros, moinho de fubá, ceva para porcos; grande matta virgem, um cavallo para sella e varios animaes, preço 10:000$000.

VENDE-SE por 40:000$000 novo predio de cantaria, podendo fazer-se do pavimento terreo uma boa casa de negocio; trata-se na rua da Quitanda n. 63, é optimo emprego de capital.

VENDE-SE por 5:500$ o predio da rua Cesario, estação do Encantado, bondes de Piedade, 11 metros de frente por 70 metros de fundos dando os fundos para outra rua; predio de porta e duas janellas de frente, com duas salas, dois quartos e um dito pequeno, cozinha, tanque, etc.

VENDE-SE por 6:000$ um predio á rua Vista Alegre, estação do Encantado, novo, feito moderno, rendendo de aluguel 50$, um barracão rendendo 25$, um dito rendendo 30$ e um lote de terreno junto com 11 metros de frente por 50 metros de fundos.

VENDE-SE por 12:000$000 um bom predio com todas as regras da hygiene, bonde á porta, em S. Christovão; trata-se na rua da Quitanda n. 63.

VENDE-SE por 10:000$ um predio novo de construcção moderna, na estação de Olaria, com duas grandes salas, dois grandes quartos, cozinha, etc, entrada ao lado com varanda em toda a extenção da casa; no centro de terreno, com jardim na frente e aos lados, medindo 12 metros de frente por 60 de fundos, com frente para duas ruas.

VENDE-SE por 10:000$ um predio novo, feito moderno, á rua Barão de S. Francisco Filho, proximo aos bondes do Andarahy, duas janellas de frente, gradil de ferro e portão de ferro, jardim na frente e aos lados; varanda em toda a extensão da casa, duas salas, dois quartos, banheiro, tanque e mais dependencias, rendendo 130$000.

VENDE-SE por 14:000$ um predio novo, construcção moderna, á rua Vinte e Oito de Agosto, Ipanema, com duas salas, dois quartos, latrina e cozinha, 10 metros de frente por 30 de fundos, tendo nos fundos do mesmo um barracão com duas salas e tres quartos rendendo 240$000.

VENDEM-SE por 7:000$ dois bons predios, de porta e janella á rua Laurindo Rabello, Estacio de Sá, duas boas salas, dois quartos, cozinha, latrina, quintal e mais dependencias, rendendo as duas casas 90$000.

VENDE-SE na rua Bella de São João um grande e bonito predio por 30:000$000 e novo. Trata-se na Praça de S. Christovão 31, das 9 horas da manhã ás 3 da tarde.

VENDEM-SE terrenos nas ruas Parque e Fonseca Telles; tratar com o proprietario na rua Dr. Mesquita Junior n. 22.

VENDE-SE por 30:000$ um terreno á rua Carvalho de Sá (largo do Machado), com 13X30 m., com algum material; trata-se na rua do Carmo 60, 1º andar escriptorio n. 1. 3470

VENDE-SE uma casa nova, com dois quartos, duas salas, corredor e cozinha; para ver e tratar á rua Philomena Nunes n. 252, Olaria tres minutos da estação. 2415

VENDE-SE, á rua Mauá, um predio com 4 commodos e um terreno de 12 por 37, tudo por cinco contos; trata-se na rua Eulina n. 7, Meyer.

VENDEM-SE, a prestações, superiores lotes de terrenos, desde 200$ a 300$ com 12X50, tem agua encanada e o preço da passagem é de 100 réis, linha auxiliar, proximos a estação de Honorio Gurgel; trata-se nos mesmos terrenos, antiga fazenda da Invernada, com o sr. Henrique Walter.

Vende-se um lote de terreno de 22X39, com algumas arvores frutiferas. Rua Bernarda, (Tres Vendas), Estação do Encantado — Preço 800$, negocio decidido. Tratar no escriptorio desta folha com A Soares.

VENDE-SE um grande predio perto da Avenida Rio Branco, está collocado em uma das melhores ruas da cidade, dando frente para duas ruas quem pretender dirija cartas ao "Jornal do Commercio", caixa 80, para ser informado. 3817

VENDEM-SE um terreno na avenida Atlantica, Copacabana, e outro proximo, por 5:000$; cartas a Z. U. no "Jornal do Commercio", caixa n. 58. [illegible]

VENDEM-SE optimos lotes de terrenos, muito perto da praça Sete; informa-se nesta praça n. 320 com a sra. Clementina, parteira.

VENDEM-SE 24 metros de terreno, sendo o mesmo todo na rua Mauá n. 68, proximo á capella e para informações na rua S. Luiz Gonzaga n. 251, ou no mesmo terreno, S. Christovão.

VENDE-SE um predio novo em folha, com quatro quartos, duas salas, cosinha, banheiro e quintal; trata-se na rua da Quitanda n. 63, sobrado.

VENDE-SE um predio novo, com duas salas, tres quartos e mais dependencias em terreno de 12X40 ms., proprio para pequena familia de tratamento, no Engenho Novo; para tratar com o proprietario, na rua dos Ourives n. 117, das 11 ás 3 horas. 3477

VENDEM-SE dois lindos predios, com platibanda (são novos), terreno na frente para jardim todo cercado, com duas salas, dois quartos, cozinha, chuveiro (um mimo) por 4:300$ cada um. N. B. — Tudo está livre e desembaraçado; o motivo da venda é o dono retirar-se (uma pechincha); renda 18 por cento; trata-se directamente com o dono, á rua Roberto Silva n. 38 (estação de Ramos), 2 minutos da estação. Um dos predios não está occupado. 3463

VENDE-SE um predio assobradado, com duas grandes salas, sete commodos cozinha, despensa e quintal, em Catumby; dividido em commodos dá boa renda. Preço 9 contos; informações á rua Frei Caneca n. 313, padaria. 3451

VENDE-SE á rua General Polydoro, um terreno com treze metros de frente por trinta e cinco de fundos; trata-se na mesma rua n. 167.

VENDEM-SE terrenos e casas e fazem-se hypothecas; rua Maria Angelica n. 38, Jardim Botanico. 3670

VENDE-SE uma casa nova, construcção moderna, perto de bondes e da estação de Todos os Santos, e bom terreno; informações á rua José Bonifacio n. 81, venda.

VENDE-SE um terreno com diversas fruteiras, 10 metros de frente e 60 de fundos; trata-se na rua Heleodoro n. 55, estação de Terra N[illegible] 2 minutos distante. [illegible]

VENDEM-SE os seguintes predios:
430:000$ diversas propriedades em grupos, em um só local, rendendo mensalmente 5:000$
430:000$ importante predio á avenida Rio Branco em ponto futuroso.
300:000$ importante e grande predio no centro commercial.
260:000$ um grande predio em rua alfagada.
150:000$ um predio novo, na rua do Cattete com tres pavimentos.
140:000$ 22 casas novas, duas de frente e 20 em fórma de avenida, proximo á rua Uruguay, renda mensal 2:000$000.
140:000$ grande predio á praia de Botafogo.
[illegible]

CURA DA TISICA

PELO METHODO DO

Dr. Guilherme Eisenlohr

A' rua General Camara n. 24

RESIDENCIA: Rua Barão de Mesquita n. 393

Continuação da enumeração de casos de curas realizadas em doentes tuberculosos no TERCEIRO PERIODO da molestia — considerados inteiramente perdidos pelos seus respectivos medicos.

Sr. Djalma Nogueira, brasileiro, 30 annos, solteiro, empregado da conhecida "Casa Flora", á rua do Ouvidor n. 61, Rio de Janeiro.

Resfriamentos continuos fizeram com que o sr. Djalma Nogueira ficasse com uma affecção pulmonar. No principio da molestia o doente queixava-se apenas de uma tosse muito rebelde, acompanhada de muita expectoração e de pontada no pulmão. Porém, pouco a pouco a molestia tomou um caracter mais grave, o doente perdeu o appetite por completo e o pouco que comia vomitava-o.

Depois de ter tomado algum alimento, sentia colicas. Todos os dias apparecia-lhe uma febre alta e na madrugada suores frios obrigavam-no a mudar de roupa. Uma canceira muito forte incommodava-o extraordinariamente. O seu emmagrecimento foi rapido, queixando-se o doente de uma tal fraqueza que não podia andar.

O medico que tratava do sr. Nogueira, reconhecendo que os seus remedios não davam resultado algum, declarou que o doente estava tuberculoso e que morreria se não fosse para fóra, [illegible] uma mudança para um clima melhor poderia salval-o. O enfermo, seguindo o conselho do seu medico, partiu para Minas, onde se demorou cinco mezes, peiorando sempre. Finalmente, voltou de Minas já não acreditando mais na possibilidade de poder ficar bom.

O sr. Nogueira, entrando no meu tratamento, teve a felicidade de curar-se com quatro semanas de uso do meu remedio particular. Ha 10 annos que este doente nunca mais sentiu nada de sua antiga enfermidade.

E' preciso accrescentar ainda que um irmão do sr. Djalma Nogueira, que não veiu tratar-se commigo, morreu tuberculoso. Isto é, portanto, uma prova indirecta da efficacia do meu remedio particular, porque de duas pessoas da mesma familia, a que se tratou commigo, apezar do seu estado adiantado, ficou boa, emquanto que a outra que não me procurou falleceu.

Continuação dos artigos publicados nos dias 2, 5, 9, 12, 15, 19, 23, 26 e 30 de novembro, 3, 7, 10, 14, 21, 28 e 31 de dezembro de 1910, 7, 11, 14, 18, 21, 25 e 28 de janeiro, e 4, 8, 11, 15, 18, 22 e 25 de fevereiro, e 1, 4, 8, 11, 15, 18, 22, 25 e 29 de março; e 2, 5, 8, 12, 15, 19, 23 e 26 de Abril; 3, 4, 6, 10, 13, 17, 20 24, 28 e 31 de maio; 3, 7, 10, 14, 17, 21, 24 e 28 de junho; e do dias 1, 5, 8, 12, 15, 19, 22, 26 e 29 de julho, 2, 5, 9, 11, 15, 19, 24, 27, 30 de agosto, 2, 6, 9, 13, 16, 20, 23, 27 e 30 de setembro de 1911, 1, 6, 11, 14, 18, 21, 25, 29, Outubro; 1, 4, 8, 11, 15, 18, 25, 30 Nov. e 2, 6, 14, 20, 23, 27, 30 e 31 de dezembro do 1911 e dos dias 7, 10, 12, 17, 20, 24, 27, 31 de Janeiro: 4, 9, 14, 17 e 22, 27 e 29 de fevereiro, 9, 13, 16, 20, 23, e 30 de Março; 2, 6, 10, 13, 18, 20, 24 e 27 de Abril 1, 2, 4, 8, 11, 15, 18, 22, 25 e 28 de maio e 1, 5, 9, e 19, 22, 26, 30 de Junho e 3, 6 10, 13, 17, 20, 24, 27, 31 de julho, 3, 7, 11, 14, 17, 21, 24, 28, e 31 de agosto, e 2, 5 7, 11, 14, 18, 21, 23, 28 de setembro e 2, 5, 9, e 12 de outubro de 1912.

VENDE-SE uma grande e boa casa para residencia de tratamento, de solida construcção e um magnifico terreno de cerca de 10 ms. de frente por mais de 70 de fundos, prompto a ser edificado, em uma das melhores ruas do bairro de S. Christovão; informa-se e trata-se com Queiroz, Moreira & C., rua General Camara n. 45.

VENDEM-SE lotes de terrenos em prestações e á vista; Estrada Real n. 2.383, bondes de Cascadura. 3693

VENDE-SE, barato, no campo de S. Christovão, uma casa precisando de obras; o terreno mede 7m40 por 90 de fundos; trata-se no campo de S. Christovão n. 6, junto á rua Escobar.

VENDEM-SE, na Aldeia Campista, duas casas novas, proximas ao bonde, com duas salas, tres quartos, despensa, cozinha, latrina, banheiro e grande quintal; trata-se na rua Pereira Nunes 181, com Neves.

VENDE-SE um terreno na Aldeia Campista, medindo 10 ms. de frente por 40 de fundos; trata-se na rua Pereira Nunes n. 181, com Neves.

VENDE-SE um terreno medindo 11 ms. de frente por 40 de fundos, na Aldeia Campista; trata-se com Neves, rua Pereira Nunes n. 181.

VENDEM-SE a prestações superiores lotes de terrenos, desde 200$ a 300$, com 12X50, tem agua encanada e o preço da passagem é de 100 réis, linha auxiliar, proximos á estação de Honorio Gurgel; trata-se nos mesmos terrenos, antiga fazenda da Invernada, com o sr. Henrique Walter.

VENDEM-SE e compram-se predios e terrenos; F. Medeiros Muniz, rua do Rosario n. 147, [illegible] 3007

VENDE-SE por 36:000$ uma casa com dois quartos, duas salas, cozinha, agua e terreno; para informações, na rua Goyaz n. 448. Estação da Piedade.

VENDE-SE um bom terreno medindo 11 metros de frente por 47 metros de fundos, na rua Miguel Fernandes (entre Meyer Engenho Novo), preço 3:000$; trata-se com o proprietario, na rua da Capella n. 126, estação da Piedade ou no escriptorio do sr. Henrique Lascotte, despachante geral da Alfandega, rua General Camara n. 1, edificio da Bolsa.

VENDE-SE, em muito bom local, tendo bondes na rua, na estação do Meyer, um bom terreno, prompto a edificar, com 22 metros de frente por mais de 90 de fundos; trata-se na rua Senador José Bonifacio n. 81, das 8 ás 12 da manhã.

VENDEM-SE bons terrenos em lotes, na Estrada S. Pedro de Alcantara, proximo á estação do Realengo; ver e tratar na mesma, com o proprietario, Francisco José de Paula.

VENDEM-SE, a prestações, bons lotes de terrenos na estação de Ramos, Estrada de Ferro Leopoldina, distante 24 minutos da estação de praia Formosa; para informações dias uteis, rua da Candelaria n. 91, 1º andar, com o sr. Alexandre, e nos domingos e feriados, na rua Quatro de Novembro n. 12 officina do sr. Guimarães, na referida estação. 329

VENDE-SE uma boa casa com duas salas e tres quartos, cozinha, banheiro com bastante agua, e terreno; na Aldeia Campista, informa-se na rua S. Christovam n. 203. 3.678

VENDE-SE um predio com uma avenida de cinco casas, na rua Muriquipary rendendo 300$, bondes á porta; rua do Rosario n. 148, com A. Batalha.

JUCA' CURA TOSSE

Bronchite, coqueluche, asthma, escarros sanguineos, tuberculose, hemoptyse, etc.

A' VENDA EM TODAS AS PHARMACIAS — VIDRO..... 2$000

Laboratorio: 115—AVENIDA MEM DE SA'—115

VENDE-SE, por 11 contos á vista e 12 contos em prestações uma magnifica vivenda, situada em logar alto, tendo oito quartos, duas salas grandes, salão, despensa, cozinha grande com fogão economico, agua encanada, banheiro com chuveiro e latrina, gallinheiro, cocheira uma cozinha separada para creados e outras dependencias: muitas arvores fructiferas, em terreno cuja area tem 5.000 metros quadrados; preço da passagem de 1ª classe 200 réis. E' negocio de occasião. Proximo á estação de Honorio Gurgel, linha auxiliar, na fazenda da Invernada; trata-se com Henrique Walter, no mesmo predio. 3543

VENDE-SE, em Petropolis, um magnifico chalet, com quatro quartos, duas salas e cozinha, com um bom fogão economico, tanque, latrina, etc.; terreno ao lado e nos fundos, com muita agua e esplendida installação de luz electrica e campainhas, proximo da estação cinco minutos; informa-se e trata-se com o sr. Manoel Machado Pavão, á rua Estacio de Sá n. 80, Rio de Janeiro. 3019

VENDEM-SE terrenos na rua Itacurussá 11X50, proximo á de Conde de Bomfim; rua do Rosario 148, com A. Batalha.

VENDE-SE, no Meyer, bondes á porta, um terreno prompto a receber edificação, 20X105; rua do Rosario 148.

VENDE-SE, na Muda da Tijuca, um terreno de 22X40; rua do Rosario n. 148, com A. Batalha.

VENDEM-SE, a prestações, superiores lotes de terrenos desde 200$ a 300$, com 12X50, tem agua encanada e o preço da passagem é de 100 réis, linha auxiliar, proximos á estação de Honorio Gurgel; trata-se nos mesmos terrenos, antiga fazenda da Invernada, com o sr. Henrique Walter.

VENDE-SE um solido predio, todo reformado, edificado em centro de um terreno todo arborizado, de 27X66, com duas salas quatro quartos, varanda ao lado, copa, cozinha, quartos para creadas, porão habitavel e mais dependencias, situado muito proximo á estação da Piedade, melhores informações, rua do Rosario n. 148, com A. Batalha.

VENDE-SE pelo insignificante preço de 12:000$ uma importante situação, proximo á estação de Maxambomba ou de Morro Agudo, dando de 900 a 1.000 saccos de laranjas e tendo mais de 2.000 pés novos, que ainda não dão fruto, e tendo uma boa casa de morada no centro, com tres quartos, duas salas, cozinha e despensa, tem torneira de agua na cozinha; informa-se em Maxambomba em frente á estação, barbearia. 3174

VENDEM-SE, em Bomsuccesso, proximo á estação, 3 minutos, quatro predios, um á rua do Porto n. 372, proprio para negocio e moradia; um na Estrada da Penha n. 760, occupado com pharmacia e com familia, e os outros na rua Francisca Aegden n. 56, no centro do terreno, tem quatro quartos, duas salas, cozinha, quintal e agua com abundancia, e duas pequenas moradias, juntas ou separadas; para ver e tratar com o proprietario, na mesma n. 56; a rua em frente ao madeireiro. 917

VENDE-SE um terreno com 10 metros de frente por 47 de fundos, á rua Marechal Bittencourt, estação do Riachuelo, trata-se com os srs. José Silva & C., á rua de S. Pedro ns. 58 a 64. 1.671

VENDEM-SE, em Bomsuccesso, casas de 2:500$ a 7:500$; trata-se com o proprietario, á rua D. Francisca Aegden n. 56, defronte ao madeireiro, 3 minutos da estação. 918

ANTIMIGRANINA

O melhor remedio para o **ESTOMAGO**

Facilita a digestão, e evita:

Asias, Dyspepsias, Enxaquecas, etc.

Prof. Dr. Juliano Moreira

Illmo. sr. pharmaceutico M. JALLES.
Em resposta á sua pergunta de 1º do corrente, tenho prazer em communicar-lhe que de facto, prescrevo com frequente successo, nas enxaquecas por intoxicação gastrica, a *Antimigranina*, de sua preparação.
Rio, 2 de dezembro de 1911.
JULIANO MOREIRA.

Prof. Dr. Oswaldo de Oliveira

Declaro que a *Antimigranina* me tem dado melhor resultado nos casos de enxaqueca e dyspepsia hyperchlorhydrica, pelo que não lhe regateio louvores.
Rio de Janeiro, 31 de agosto de 1911.
OSWALDO DE OLIVEIRA.

Prof. Dr. A. Austregesilo

Attesto que tenho empregado com bons resultados therapeuticos o preparado *Antimigranina*, do pharmaceutico M. Jalles.
Rio, 25 de novembro de 1911.
A. AUSTREGESILO.

Dr. Henrique Duque

Attesto que tenho empregado com excellente exito nos casos de enxaqueca dependente de autointoxicação gastro intestinal o preparado do sr. pharmaceutico M. Jalles, intitulado *Antimigranina*.
Rio, 30 de novembro de 1911.
HENRIQUE DUQUE.

Prof. Dr. Eduardo Rabello

Attesto que tenho empregado com grande successo a *Antimigranina* do sr. pharmaceutico M. Jalles, em casos de enxaqueca ligados a perturbações gastricas.
Rio, 17 de novembro de 1911.
EDUARDO RABELLO.

Dr. Henrique Guimarães

Attesto que tenho empregado, com brilhantes resultados, a *Antimigranina* do pharmaceutico M. Jalles, nos casos de dyspepsias hyperchlorhydricas, acompanhadas de enxaquecas.
Rio, 16 de novembro de 1911.
HENRIQUE GUIMARÃES.

Prof. Dr. Miguel Couto

Attesto que emprego constantemente com o mais completo successo, nas enxaquecas por intoxicação gastrica, a *Antimigranina*, preparada pelo pharmaceutico M. Jalles.
Rio, 27 de setembro de 1911.
MIGUEL COUTO.

Prof. Dr. Aloysio de Castro

Tenho frequentemente receitado em minha clinica, sobretudo nas cephaleas de origem gastrica, a *Antimigranina Jalles*, de cujo emprego sempre observo excellente resultado.
Rio, 18 de novembro de 1911.
ALOYSIO DE CASTRO.

Prof. Dr. Miguel Pereira

Sempre que aos meus doentes, dyspepticos inveterados prescrevo a *Antimigranina* do sr. pharmaceutico M. Jalles verifico, ao cabo de curto tempo, melhoras notaveis e por vezes surprehendentes, quando aos phenomenos dyspepticos se associam manifestações nervosas.
DR. MIGUEL PEREIRA.

VENDEM-SE as propriedades abaixo; trata-se sempre das 11 ás [illegible], na rua da Alfandega n. 204, com Figueiredo:
13:000$ predio moderno á rua Joaquina Rosa numero 25, Meyer;
12:000$ predio á rua Tenente Costa, regulares accommodações;
10:000$ predio á rua Miguel Servantes Meyer, bons commodos;
9:000$ predio moderno á rua Vaz Toledo n. 169, Engenho Novo;
11:000$ dois predios á rua Vieira Silva, morada e negocio;
15:000$ dois predios á rua Dr. Ferreira Pontes, morada e negocio;
10:000$ tres predios e grande area de terreno, Encantado;
22:000$ palacete á rua Aguiar, perto da rua Conde Bomfim;
35:000$ predio á rua Haddock Lobo;
O vendedor está habilitado a fechar negocio immediato. Telephone n. 5.875.

VENDEM-SE magnificos lotes de terrenos, em prestações e á vista; fazem-se construcções de predios e reconstrucções; na estação de Anchieta E. F. Central; trata-se no mesmo logar, com o sr. Luiz Costa, aos domingos e quartas-feiras.

VENDEM-SE e compram-se predios e terrenos; trata-se com Luiz Costa, rua do Hospicio n. 144.

VENDEM-SE os predios seguintes: [illegible] residencia em S. Christovão; 16:000$ predio novo da rua S. Manoel em Botafogo; [illegible] trata-se com Oliveira Bastos & C., rua da Carioca n. 66, sobrado.

VENDE-SE um magnifico predio na rua São Carlos com bons accommodações e porão habitavel, por 30 contos; trata-se na rua da Carioca n. 66, sobrado.

VENDE-SE uma boa casa de residencia [illegible]; trata-se na rua da Carioca n. 66, sobrado.

VENDEM-SE dois predios com bons commodos na rua S. João Baptista, rendendo 500$, por 40 contos; trata-se na rua da Carioca n. 66, sobrado.

VENDE-SE um bom predio na rua Olivia Maia em Madureira, por 13 contos; trata-se na rua da Carioca n. 66, sobrado.

VENDE-SE um predio completamente novo na rua S. Francisco Xavier, com tres quartos, duas salas e mais dependencias, com grande quintal; trata-se na rua da Carioca n. 66, sobrado.

VENDE-SE um predio na rua S. Francisco Xavier, por 18 contos; trata-se na rua da Carioca n. 66, sobrado.

VENDE-SE para grande avenida um terreno proximo ao Collegio Militar, medindo 20X100; trata-se na rua da Quitanda n. 63, sobrado.

VENDE-SE uma casa nova, na rua Quatro de Novembro n. 16 [illegible] minutos distante da estação [illegible].

VENDE-SE nos suburbios desta capital, uma area de terreno medindo 800 metros de frente por 300 metros de fundos e frente para a Estrada Real de Santa Cruz; trata-se á rua Maria Angelica n. 38, Jardim Botanico. 3708

VENDE-SE um terreno arborizado, com 11X50, na rua Boa Vista n. 90, proximo aos bondes de Cascadura. [illegible] 3449

VENDEM-SE em Juiz de Fóra, na mais florescente cidade de Minas, uma boa chacara junto á cidade, [illegible] 3164

VENDE-SE um terreno com diversas fruteiras na rua Heliodoro n. 55, estação de Terra Nova, dois minutos de distancia. 3897

VENDE-SE um terreno na rua Barão do Pilar, Fabrica das Chitas, junto ao bonde.

VENDE-SE no Mattoso, quasi canto da rua de S. Christovão, um bom predio por 14:000$000; na rua da Quitanda n. 63, sobrado.

Diversos

A COSTA compra predios no valor de 450:000$, em diversas localidades, quem os tiver dirija-se da 1 ás 2, á avenida Mem de Sá n. 45, pharmacia, junto aos Arcos. 3908

ALUGA-SE — Grandes descobertas, só no grande sonmambulo. Rua Marechal Floriano numero 95.

ALUGA-SE, digo aos noivos por falta de moveis não deixeis de casar; si já tendes noiva não desanimeis vai ao Parque dos Operarios, rua do Hospicio n. 258, ahi comprareis todo o mobiliario ou moveis avulsos a prestações de 2$000 por semana, sem fiador.

ALUGAM-SE novos ternos de casae e sobrecasaca; na praça Tiradentes n. 7, ao lado do Theatro S. José. 151

ALUGAM-SE 50 troncos para animaes e recebem-se animaes a trato; rua Coronel Pedro Alves n. 217; ver e tratar na mesma. 3246

ALUGA-SE — Digo, medicos especialistas em molestias das senhoras. Consultas gratis, Rua Marechal Floriano n. 95.

ALUGA-SE Bons medicos de todas as especialidades. Consultas gratis, rua Marechal Floriano n. 95, sobrado.

ALUGA-SE — Cura radical da impotencia e rheumatismo, só na rua Marechal Floriano numero 95.

ALUGA-SE — Amanhã leiam os attestados de curas pelo grande sonmambulo. Rua M. Floriano n. 95. 3372

ALUGA-SE — Digo, de norte a sul ninguem compete com o grande sonmambulo; na rua Marechal Floriano n. 95, sobrado.

ALUGA-SE, sem fiador, o livro do auxiliar de guarda-livros: "O Canhenho" de Fontes Almeida Marques. Quitanda, 58. Rs. 4$ á vista.

XLUGAM-SE — Dão-se cartas de fiança e contratos, mediante pequena commissão; informa-se na rua Senador Euzebio n. 224, com o sr. Joaquim Fernandes ou com o sr. Patricio Fernandes Penedo. 3803

ALUGA-SE — Precisa-se de um companheiro de quarto; na rua Visconde do Rio Branco n. 33, sobrado, sala de frente. 3847

AULAS e lições particulares de portuguez, francez e inglez, por preços modicos (methodo Berlitz.) Dirigir-se a Vieira de Castro e Rodger Sherman. Rua do Hospicio n. 102.

ALUGA-SE, na rua D. Marcianna n. 67, um commodo com ou sem pensão, a um casal sem filhos e moços. Botafogo.

A' Caridade Publica. Uma senhora, viuva, pobre, soffrendo ha longos annos de arterio-sclerose, molestia que a impossibilita de fazer certos trabalhos, por isso pede aos corações bemfazejos uma esmola de occasião. Deus levará em conta este justo beneficio feito á supplicante. Cartas nesta redacção, para A. L.

A viuva Rita Ferreira, com a edade de 77 annos, pobre, doente, soffrendo dos intestinos e outros padecimentos, sem ter ninguem por si, pede uma esmola pela Morte e Paixão de Nosso Senhor Jesus Christo, aos bons corações por alma de seus parentes, um obolo pelo amor de Deus. Esta redacção presta-se com toda a caridade a receber qualquer esmola.

ALUGA-SE — Digo — Quereis ter a vossa casa, livre do mal, mandae ao sonmambulo da rua Marechal Floriano n. 95, benzel-a.

A viuva Maria Rita, tendo uma filha, por nome Amelia, desde a edade de seis mezes, até hoje que tem 24 annos, nunca andou, paralytica do corpo todo. Pede essa pobre mãe pelas Cinco Chagas de Jesus, uma esmola para lhe manter a si e a sua filha. Engenho de Dentro 82, estação do Engenho.

ANTES de comprar o remedio aconselhado saiba o preço da drogaria André, á rua Sete de Setembro n. 11, proximo á Cathedral.

ALUGA-SE — Digo na rua Marechal Floriano n. 95, existe o melhor propheta do Brasil, com milhares de curas.

CARTOMANTE, sem egual, trabalha com 36 cartas. Diz o passado, o presente e o futuro, por 2$. Marquez de Pombal n. 9. Não se enganem é a mme. Nogueira. 3756

CARTOMANTE scientifica, unica no genero; rua da Alfandega n. 266, sobrado. 3945

COPEIRA. Precisa-se de uma, na Estrada Real de Santa Cruz n. 3.131, perto da estação de Cascadura. 3447

CARTOMANTE. Trabalha com tres baralhos, descobre qualquer segredo e possue um talisman que combate os atrazos, tanto commerciaes como domesticos e faz outros trabalhos que só á vista podem avaliar-se; na rua dos Lavradio n. 143, loja, consultas a 2$, das 8 da manhã ás 10 da noite. 1383

CARTOMANTE estrangeira, com grande conhecimento da arte, garantindo seus prognosticos; offerece os seus prestimos, á rua de S. José numero 34, 1º andar.

CLINICA MEDICA EM GERAL; DOENÇAS DO CORAÇÃO, DOS PULMÕES, DOS RINS E DO APPARELHO DIGESTIVO. Dr. Tamborim Guimarães. R. da Assembléa, 73, das 4 ás 6.

COMPRA-SE um piano com muito pouco uso, que não seja preto; na rua Larga n. 147.

CHAPAS DE GRAMOPHONE. Compram-se, trocam-se e vendem-se [illegible]; concertos e cordas. Casa Excelsior, rua Larga n. 41 e Lapa n. 98.

COMPRA-SE uma casa até 12 contos, em linha de bondes de 200 réis; na praça Tiradentes numero 9, 2º andar.

DOCERIA NACIONAL — Repertorio de receitas de doces [illegible] rua Julio Cesar n. 30, antiga do Carmo.

DIAS & MOYSES. Rua Barbara de Alvarenga n. 14, [illegible] 35.306. 3965

DINHEIRO sobre hypothecas de predios e terrenos, juro modico. [illegible] trata-se com o sr. Ferreira, á rua do Ouvidor n. 68, sobrado.

D. MARIA DE NAZARETH, pobre, viuva e cega, com 65 annos de edade, implora a caridade das almas bemfazejas uma esmola [illegible] Estacio de Sá.

ELVIRA DE CARVALHO, [illegible]

FIGUEIREDO & C. Compram, vendem e hypothecam predios e terrenos, depositarios dos puros vinhos do Minho e Douro, deposito travessa de S. Elias n. 12, escriptorio, rua da Alfandega n. 240. Telephone 3.181.

HYPOTHECAS. Quem fizer empréstimos [illegible] com pequenos juros. Oliveira Bastos & C. Carioca 66, sobrado. 3333

INGLEZ. Uma senhora ingleza ensina este idioma em aulas ou particularmente; na avenida Rio Branco n. 13, 1º andar.

JOÃO, cégo e mudo, com a edade de 11 annos, [illegible] pede uma esmola ás almas caridosas, pela Paixão e Morte de Nosso Senhor Jesus Christo.

JULIETA E EMILIA — Pedem pela Paixão de Nosso Senhor Jesus Christo, um obolo. Velhas, doentes e sem ninguem [illegible] por intermedio da administração desta folha.

LAVADEIRA. Em Cascadura, á rua da Estação n. [illegible], uma casa de familia, lava-se roupa para casas de familia, collegios, hoteis, [illegible] 3449

MODISTA de chapéos, parisienses. Fazem-se e reformam-se por preços modicos, com perfeição, [illegible] chapéos de luto e para creanças; rua do Riachuelo n. 360. 3164

MASCOTTE, AMULETOS E TALISMAN. [illegible] Ide á rua Marechal Floriano n. 95, [illegible] vos faltará.

MOVEIS. Compra-se, vende-se qualquer quantidade. Rua Barão de S. Felix n. 94. Belchior Boa Idéa. Chamados, Leonardo T. da Silva.

QUEM desejar ver-se livre dos atrazos da vida, saber o pensamento de pessoa de amizade, attrair amor e bons negocios, todas as doenças, obter o que desejar por mais difficil que seja, dirija-se á rua Cupertino n. 5, estação Dr. Frontin, trabalhos scientificos e garantidos. Consultas todos os dias.

OFFERECE-SE um rapaz com pratica de hotel ou pensão. Encontra-se na rua da Misericordia n. 95.

OFFERECEMOS mantimentos de primeira qualidade por preços admiraveis, nos dois mares; na rua do Estacio de Sá n. 70. 682

OURIVESARIA. Traspassa-se, propria para qualquer negocio; na avenida Passos numero 118. 3364

OFFERECE-SE perfeito costureiro de livros em branco. Recados, por escripto a Herminio Silva, rua do Costa n. 52, 1º, sala da frente. 3363

PRECISA-SE que todos saibam que extracções de dentes, sem dôr, Gratis. Só na rua Marechal Floriano n. 95, sobrado.

PRECISA-SE de um socio com 2:000$, para negocio especial, antigo, limpo, lucro mensal de 500$; na rua General Camara n. 124, sobrado, fundos. 3378

PRECISA-SE comprar folhas de zinco usado. Quem tiver dirija-se á rua S. Francisco Xavier n. 45. 3984

PRECISA-SE saber que na rua do Cupertino n. 5, Dr. Frontin, obtem-se o que desejar por mais difficil que seja. 3971

PRECISA-SE falar com José Guedes da Costa; na rua General Camara n. 82. 3973

PRECISA-SE scientificar ao publico que o verdadeiro sonmambulo é na rua Marechal Floriano n. 95, sobrado.

PROFESSORA, casada, diplomada, ensina musica, solfejo, piano e canto. Systema Instituto de Musica. Em tres mezes tocam algumas musicas. Rua D. Anna Nery n. 363, Rocha. 3937

PAGA-SE bom ordenado a uma cozinheira que durma no aluguel, para casa de pequena familia; na rua da Assembléa n. 38, loja de fazendas. 3941

PREDIOS E TERRENOS. Quem desejar vender, offereça a Oliveira Bastos & C. Carioca n. 66, sobrado. 3333

PRECISA-SE de pessoas que queiram benzer suas casas para affastar o maleficio. Grande sonmambulo, rua Marechal Floriano n. 95, sobrado.

PENSÃO. Dá-se pensão, pelo preço de 40$ a 60$ mensaes; na rua da Estação n. 101.

PRECISA-SE de pessoas que desejem tratamento medico gratis, para propaganda; rua Marechal Floriano n. 95.

PRECISA-SE — As mães de familias, parteiras, medicos e dentistas, gratis só na rua Marechal Floriano n. 95. 3368

PRECISA-SE de alumnos de arithmetica, etc., 10$ mensaes; na rua de S. Francisco Xavier n. 635, casa 25. 910

PRECISA-SE de um armazem no centro da cidade; todas as referencias a este jornal a M. W. 3811

PRECISA-SE de alumnos de francez, pratico por mez, 10$. Reeis de la Colombière; rua Sete de Setembro n. 229, das 4 ás 9 horas.

PRECISA-SE alumnas para ensinar trabalhos de agulha, tambem aceitam-se encommendas destes trabalhos; rua Alfredo Reis n. 29, estação da Piedade. 1926

PRECISA-SE, isto é, quem não desejará ter a sua casa direitinha e commodamente mobiliada? Si quizeres fazer economia e commodidades, nos pagamentos, vae ao "O Parque dos Operarios", fabrica de moveis com machinas movidas á electricidade, á rua do Hospicio n. 258 (porta larga), que te venderão moveis á prestações de 2$000 por semana, sem fiador.

PRECISAM-SE de freguezes para comprar ferragens e louças; na rua da Quitanda, canto de S. José. Preço fixo.

PRECISA-SE que todos saibam que só se extrae dentes completamente sem dôr á rua do Hospicio n. 222; dentista americano.

PRECISA-SE de um socio com 100$ de capital; na rua Zeferino n. 144, Todos os Santos. 3777

PENSÃO. Precisa-se para uma familia, na rua de Santo Christo, de uma familia que forneça; trata-se na mesma rua n. 255. 3414

PELA Sagrada Paixão de Nosso Senhor Jesus Christo, uma infeliz viuva, com 68 annos de edade, gravemente doente de molestias incuraveis, sem poder trabalhar e sem arrumo algum, pede uma esmola á caridade dos bons corações, que Deus dará a recompensa. Esta caridosa redacção recebe qualquer esmola para a viuva Santos.

PELO amor de Deus. Maria Nazareth, pobre e cega e doente, com a edade de 65 annos, pede uma esmola aos bons corações pelo amor de Deus. Esta redacção presta-se a receber qualquer esmola para esta pobre cega.

PELO AMOR DE CHRISTO. Felicidade Guilhon, viuva, ha dois annos no fundo de uma cama e sem recursos, vem em nome da Sagrada Paixão e Morte de Nosso Senhor Jesus Christo pedir aos bons corações e ás almas caridosas, uma esmola para alivio do seu soffrimento, que o bom Deus a todos recompensará este acto de caridade. As esmolas podem ser entregues nesta redacção.

PERDEU-SE a caderneta n. 166.708, da 2ª série da Caixa Economica. 3482

PENSÃO a domicilio, cosinha italiana, franceza, fornece-se por preço commodo; na travessa Carlos de Sá n. 11. Cattete.

PEDE uma esmola ás caridosas almas a pobre e desamparada viuva Nazareth, [illegible] de edade. Esta redacção presta-se a receber qualquer esmola [illegible].

PELAS CHAGAS DE CHRISTO. Uma senhora, achando-se doente ha annos, e impossibilitada de trabalhar, [illegible]

QUARTO mobilado, independente, para descançar algumas horas de dia, [illegible] escriptorio desta folha, a M. 3986

ROBERTO BUZZONI & C., fabrica de chapéos de sol. Importação e exportação. Rua da Carioca n. 42.

TRASPASSA-SE um armazem de seccos e molhados; informa-se na rua do Conselheiro Saraiva n. 35 (Carvalho & Brandão). Das 11 á 1 hora.

TRASPASSA-SE uma agencia de bilhetes de loterias, [illegible] Cattete n. 89.

TRASPASSA-SE uma officina de carpinteiro [illegible] rua do Cattete n. 114.

TRASPASSA-SE uma quitanda e deposito de aves, muito bem afreguezada; na rua do Hospicio n. 289. 3393

UM senhor, novo [illegible]

VENDE-SE Pasta sem Rival, inoffensiva para [illegible] officina de engommados da rua Senador Dantas n. 33, loja. 3919

VENDEM-SE mesas para botequim, a 18$; [illegible]

VENDEM-SE a 30$000 machinas paulistas, ultimos modelos — vendem-se tambem a prestações e não se exige fiador. Casa Esperança (antiga Verde), Estacio de Sá 65. Tel. 55, villa.

"Depurativo Ferrer"

Cura syphilis e morphéa e qualquer molestia da pelle

VENDE-SE de tudo; unica casa que executa armações para qualquer negocio; balcões, vitrines fixas, de lado e de centro; balanças romanas para café e outras; toldos para frente de rua e areas; moinhos, torradores diversos; grande bomba que foi da cadeia e outras; pilões, polias, mancaes, batentes, transmissões, ferramentas e ferragens de varias qualidades; latas varias machinas de costura, de sapateiro e de furar, de fazer cordas e de moer côco; uma collecção de cobras e outra de bichos; portaes e grades de ferro; ferros para prateleiras, trancas cannas, moitões, cordas, borrachas proprias para bombeiros ou quaesquer outras repartições; varias columnas, manilhas, fogões patentes para hotel e a gaz; lustres, lampadas, globos crystaes e varios metaes; bicas, quadros a oleo, como sejam: Tiradentes, S. João Baptista e outros; seis machinas para medicina, formato allemão nunca serviram, para endireitar pernas, braços, costellas e tudo; quatro navios em redomas, de varias nações; lavatorios, filtros, talhas; lava-mãos latrinas, portas, esquadrias e mais de mil artigos que existem mais; a unica; um museu; na rua do Hospicio n. 189.

VENDE-SE—digo, concertam-se machinas de costura, gramophones e bicycletas, trabalho garantido. Aviso-Qualquer pessoa que se intitular de minha casa e que faça concertos em casa do freguez, não é meu empregado — só executo trabalhos em minha officina. Casa Esperança (antiga Verde), Estacio de Sá 65. Tel. 55, villa.

VENDEM-SE por 6:000$ dois automoveis, um landaulet e outro uma baratinha, são novos, com todos os pertences; trata-se á rua S. Carlos n. 33, Estacio de Sá, das 7 ás 10 horas, e de tarde, depois das 5, com o sr. Fonseca Moreira.

VENDE-SE um guarda casaca e uma cadeira de balanço e mais objectos de uso; na rua do Cattete n. 91, sobrado.

VENDE-SE papeis pintados, papeis lisos desde 300 réis a peça até o mais fino velludo estrangeiro e nacional, especialidade de nossa fabrica e deposito — Avenida Rio Branco 177.—TORQUATO & C.

VENDEM-SE juntos ou separados, uma linda *charrette* ingleza e um bello cavallo tordilho, perfeito, forte e bom trotador. Para ver, por favor, á rua do Nuncio n. 54, e trata-se na rua da Quitanda n. 114, loja. 3791

VENDE-SE uma machina de escrever visivel em perfeito estado; avenida Passos n. 11, armazem.

VENDEM-SE uma charrete um phaeton e arreios, em bom estado; rua do Riachuelo n. 366.

VENDEM-SE na casa Santos, de papeis pintados, á rua da Assembléa 48, canto da rua da Quitanda, verdadeiras novidades em Vitraux, recebidas da Europa, entre muitas outras, destacam-se os motivos sacros, chantecler, as quatro estações, Romeu e Julieta, Tanhauzer, floricultura, avicultura, etc., etc., grande e modernissimo sortimento de gelatina colorida para vidros.

VENDEM-SE tres armações proprias para varios negocios; uma escrivaninha, 10 cadeiras com toldo viole panno, 3 portas, varios manequins, mesa para botequim e mais artigos; rua do Hospicio n. 189. 3939

VENDE-SE — Parteiras, medicos e dentistas, tudo consultas gratis; rua Marechal Floriano n. 95, sobrado.

VENDE-SE na Avenida Rio Branco 177, TORQUATO & C., antiga Casa GARCIA, Ultimas novidades em porta-mão chrystal Bizout, ricas vistas suissas, marinas, decorações completas dos mais afamados fabricantes da Europa—Telephone n. 781.

VENDE-SE um gramophone Victor IV, com 40 musicas diversas, tudo em excellente estado, por 150$; na rua da Quitanda n. 178, 2º andar.

VENDEM-SE quatro quadros "Othelo", com rica moldura, medindo 35X90, por 40$; na rua da Quitanda n. 178 2º andar. 3795

VENDE-SE — Digo, todos devem ir fazer uma visita ao grande sonmambulo da rua Marechal Floriano n. 95 e verem a verdade.

VENDE-SE baratissimo, na casa "Tempo é dinheiro", tudo que é concernente a colchões e moveis. Deposito, rua Marechal Floriano n. 229, Fabrica, rua D. Anna Nery n. 250. Teleph. n. 4.675. O. R. Cunha & C. 1.513, Villa.

VENDE-SE, desde 300 réis, a peça de papel pintado, modernos estylos; na Casa Santos, Assembléa n. 48.

VENDE-SE uma moenda de canna, grande modelo, movida a electricidade, com motor electrico; trata-se á rua Sete de Setembro n. 71, com o sr. Teixeira. 1670

VENDE-SE uma loção para tirar as tintas do cabello voltando á côr natural. Mme. Guimarães, 1º andar, 135, avenida Central.

TIZANA DE FARO

O MAIS PODEROSO DEPURATIVO

SEM MERCURIO

Cura todas as enfermidades originadas pela IMPUREZA DO SANGUE, COMO:

Eczemas, Darthros, Herpes, Impingens, Tumores, Abcessos, Carbunculos, Sarna, Ulceras, Feridas, Fistulas, Boubas, Bubões, Cancros, Escrophulas, Laryngite, Lymphatismo, Rachitismo, Manchas da pelle, Gonorrhéas, Flores brancas, Rheumatismo, Syphilis.

A Morte da syphilis! A cura infallivel do rheumatismo!

Além das doenças acima mencionadas é a *TIZANA DE FARO* maravilhoso remedio na cura de todas as *doenças nervosas*, do *estomago, figado, rins e prisão de ventre*

Encontra-se este prodigioso remedio em todas pharmacias e Drogarias do Brasil. Nossos depositarios: GRANADO & COMP.
A' venda no deposito geral, Escriptorio e Consultorio, á rua da Carioca, 40, Sobrado. Pedidos, ordens e vales á F. Caracciolo & Comp.

RIO DE JANEIRO

VENDE-SE um magnifico piano Pleyel, grande formato, bem conservado, de pessoa que se retira, preço barato; rua Sete de Setembro n. 233, loja. 3827

VENDE-SE uma machina de escrever; na rua dos Ourives n. 70.

VENDE-SE? papeis pintados — o verdadeiro papel inglez sanitario, destruidor de vitraux, unico preparado que tira o vitraux velho sem precipitar a pintura das janellas. Unicos importadores e fornecedores nesta praça — TORQUATO & C. — Avenida Rio Branco n. 177.

VENDE-SE um cavallo bonito, de sella, tem 3 annos, sem defeito; vende-se arreiado; [illegible] rua Capitão Salomão n. 33, Botafogo.

VENDEM-SE por 50$ lindos filhotes de cães, [illegible] rua Jorge Rudge 104, Villa Isabel.

VENDE-SE um esplendido carrinho de quatro rodas, francez, muito leve, com todos os pertences e lanternas, assim como tambem um excellente cavallo para montaria; na rua Jorge Rudge n. 104, Villa Isabel. 3690

VENDEM-SE aos srs. constructores e proprietarios bons papeis pintados, preços baratissimos; na Casa Santos, Assembléa n. 48.

VENDE-SE uma loja de barbeiro, aluguel 30$, com commodos para familia; trata-se na rua Senador Euzebio n. 40, ás 3 horas. 3783

VENDEM-SE lindas gallinhas e gallo de briga, [illegible] rua Tiradentes n. 45 [illegible]

VENDE-SE Sarcona, remedio [illegible] rua R. Pones, 16. [illegible] 3683

VENDE-SE tapezzaria di carto all'Avenida Central, di fronte alla Comp. Jardim Botanico; TORQUATO & C. Grande novità recentissime, dell'Esposizione ROMA-TORINO. Veluti lisci e ornamentati, a prezzi ridotissimi. Specialità nazional dell'antica casa GARCIA, fondata nel 1853.

VENDE-SE, por 3 contos, boa machina Marinoni, de reacção, para jornal ou impressões rapidas; na ladeira da Misericordia n. 24.

VENDE-SE um cavallo muito em conta; na rua Imperial n. 81, com o sr. Julio. 3712

VENDEM-SE um bom fogão para casa de pasto e outro para casa de familia, e diversos utensilios para cozinha, tudo quasi novo; na Tendinha á Portugueza, do largo da Cancella n. 83, S. Christovão. 3448

VENDEM-SE Vitraux para, com vantagens, substituir as cortinas e vidros coloridos, a preços infimos; na Casa Santos, na rua da Assembléa n. 48, canto da rua da Quitanda.

VENDE-SE uma boa cabra, dando muito leite com um casal de filhos; na rua D. Marcianna n. 96, Botafogo. 3465

VENDE-SE um casal de perús [illegible]

VENDEM-SE papeis pintados. Avenida Rio Branco n. 177, antiga Casa GARCIA, em frente á Companhia Jardim Botanico ultimas novidades, recebidas directamente da Europa papeis, desde 300 réis a peça, com 8 metros garantidos [illegible] TORQUATO & C., Avenida Rio Branco 177, em frente á Companhia Jardim Botanico, fabrica em grande escala, rua Industrial ns. 37, 43, 51 e 57.

VENDE-SE o destruidor para em 10 minutos tirar o vitraux velho; unicos depositarios Casa Santos, Assembléa 48—Canto da rua da Quitanda, Telephone 797.

VENDE-SE uma bicyclette magnifica; para ver e tratar, aos domingos, á rua Conselheiro Costa Pereira n. 13, Aldeia Campista. 3693

VENDE-SE um bom gabinete dentario; na rua da Assembléa n. 74, Jaguaribe.

VENDE-SE a instrucção pratica do ajudante de escriptorio, "O Canhenho de Fontes"; — Garnier — Ouvidor, 109 — 4$000.

VENDEM-SE flores, imitação de biscuit, para finados; coroas, ramos e cruzes, de 5$ para cima. Ensina-se tambem; rua Paysandu' n. 183 casa n. 1. 1998

VENDE-SE um coupé em perfeito estado; na rua General Cannabarro 442

VENDEM-SE balancés e fórmas, por preço baratissimo; rua do Lavradio n. 98.

VENDEM-SE, concertam-se e collocam-se vidros em oculos e pince-nez a preços reduzidos; na rua da Assembléa n. 56. 3502

VENDE-SE um bom piano; á rua Frei Caneca n. 350. 3386

VENDEM-SE e compram-se moveis novos e usados; na rua Senhor dos Passos n. 18.

VENDEM-SE dois pianos, um para estudo e outro Pleyel, formato 6; na rua S. Luiz Gonzaga n. 251. 8637

CHLORO-ANEMIA

APPROVAÇÃO da ACADEMIA de MEDICINA de PARIS

EXIGIR os VERDADEIROS

Pilulas e Xarope BLANCARD de PARIS

Assignatura e Etiqueta verde.

POBREZA DO SANGUE-ESCROFULAS

VENDE-SE tecido de arame a 400 réis o metro; rua Sete de Setembro n. 199.

VENDE-SE a 8$000 cada duzia de ovos de raças puras importadas — Orpingtons, Leghorns, Carijós e Wynandettes, só na rua Senador Furtado, 120.

VENDEM-SE moveis em prestações, entrega immediata, sem fiador, apenas com 30 por cento de entrada; á rua Silva Pinto n. 112 Villa Isabel, com Simões. 964

VENDEM-SE uma armação com 15 metros, com 50 de fundos, propria para fazendas ou tinturaria ou ferragens; dois vitrines de lado; dois balcões, um toldo, quatro mesas e varios moveis; rua Visconde de Itauna n. 23. 3787

VENDE-SE uma mobilia moderna para sala de jantar; na rua Boa Vista n. 118, estação Doutor Frontin. 3.693

VENDEM-SE «aquarellas» riquissimas, para decorar Cinemas, reproducção de autores «celebres».

VENDEM-SE diversos materiaes por preço razoavel, para desoccupar logar; rua Mariz e Barros n. 369. 3773

VENDEM-SE machinas de costura de pé e de mão, novas e usadas, as de mão de 15$, 18$, 20$, 25$ até 50$, e as de pé de 25$, 30$, 35$, até 100$000. Vendem-se machinas Singer em prestações, pagando 20$ na entrega da machina e ficando a pagar 16$ ou 10$000, conforme combinar, serve qualquer fiador. Compram-se e trocam-se machinas gramophones e tambem compram-se chapas dos mesmos. Vendem-se louças, ferragens e trens de cozinha. Tudo por preço quasi de graça, no grande barateiro na rua Senador Pompeu n. 77. 885

VENDEM-SE lindissimas «Griselles» para decoração de salas de jantar, corredores etc. Copia dos mais afamados pintores.

VENDEM-SE ovos de raça, garantidos a 8$ a duzia; rua General Camara n. 40.

VENDEM-SE moveis muito em conta.

Camas para casados a 25, 30, 35, 40, 45, 55 e	60$000
Camas para solteiro a 12, 15, 18, 20, 25, 30, 35 e	40$000
Camas para creança a 10, 12, 15, 20, 25, 30 e	35$000
Camas de ferro a 5, 6, 7, 9, 10, 11 e	12$000
Meias mobilias de balaustres a 120, 125 e	130$000
Ditas estufadas a 170, 180, 190 e	200$000
Guarda vestidos a 55, 60, 65, 70, 90, 120 e	130$000
Toilettes commodas a 115, 120, 130, 135 e	140$000
Guarda pratos a 40, 45, 55, 60, 70, 110, 120 e	130$000
Commodas a 50, 55, 60, 70 e	80$000
Guarda casaca a 170, 180, 190 e	200$000
Guarda comidas a 45, 50 e	60$000
Colchões de crina a 10, 12, 15, 20, 25, 30 e	35$000
Colchões de palha a 4, 5, 8, 9, 11, 12 e	15$000

Travesseiros de paina, algodão, cabides de centro, cadeiras de balanço, cadeiras de sala de jantar, cupulas, berços, mesas de escripta de todos os tamanhos, cobertores, lençóes, emfim, outros generos que pertencem a este ramo de negocio; tudo se encontra na grande Colchoaria á rua Visconde do Rio Branco n. 35. 15 ou 20 dias.

VENDE-SE (extracções completamente sem dor), só no dentista americano á rua do Hospicio n. 222.

VENDEM-SE ovos de gallinhas Cochinchina e Brahma, a 12$ a duzia; travessa do Navarro n. 25, Catumby.

CLINICA DE MOLESTIAS DOS OLHOS

Dr. Moura Brasil Pae—Dr. Moura Brasil Filho

Consultas todos os dias da semana no largo da Carioca n. 8, de 1 ás 4 horas — Telephone 3.245.

Residencias:

Rua Guanabara, 48

e Passos Manoel, 23 (Laranjeiras)

DEUTSCH - SUDAMERIKANISCHE BANK A. G.

Banco Germanico da America do Sul

Capital . . . . . 20 milhões de Marcos

CASA FILIAL NO RIO DE JANEIRO:

21, RUA DA CANDELARIA, 21

O Banco abona os seguintes juros:

Depositos em conta corrente	3 %
Depositos a 30 dias	3 1/2 %
Depositos a 60 dias	4 %
Depositos a 90 dias	5 %
Em conta corrente limitada de 50 contos de réis	4 %

Leilão de penhores

EM 22 DE OUTUBRO

L. GONTHIER & C.

HENRY & ARMANDO, successores

Casa fundada em 1867

45, Rua Luiz de Camões, 45

Os srs. mutuarios podem reformar ou resgatar suas cautelas até a vespera desse dia.

A MULHER E SUAS ENFERMIDADES

Quando ao systema nervoso falta energia e o sangue se enfraquece e se enche de impurezas, a coragem e a alegria se apagam e a belleza se mancha. Os soffrimentos de caracter nervoso são os que mais estragos causam. Quantas jovens soffrem torturas indiziveis causadas por estes males. Perdem o appetite, ficam nervosas, não dormem bem, emmagrecem, tornam-se melancolicas ou hystericas, o aborrecimento as martyrisa, na conversação não encontram deleite, a sociedade para ellas não tem attractivos e tudo porque o systema nervoso se acha alterado, fraco, doente, pois que lhe falta aquelle elemento vital dos nervos, que designamos pelo nome de **electricidade galvanica**. Logo, pois, o remedio consiste em subministrar aos nervos aquillo que lhes falta, que é energia nervosa ou electricidade, pois ambas são uma e a mesma coisa.

O **CINTURÃO ELECTRICO** do Dr. Sanden é o remedio especialmente recommendado para taes casos, pois o seu effeito é fortificar o systema nervoso e tornar os orgãos vitaes, como sejam estomago, rins, figado, coração, etc., etc. em condições de cumprir suas diversas funcções e fazer com que renasça o appetite, que a digestão seja boa e a assimilação perfeita, equilibrando e accelerando tambem a circulação do sangue, cujos resultados são somno profundo, tranquillo e reparador, nova coragem para os affazeres da vida, acompanhados de tranquillidade de espirito, animo, serenidade e calma.

RESTABELECIDA

«Rio, 15 de agosto de 1911—Illmo Sr. Dr. M. T. Sanden — Nesta — Querendo V. S. saber se tenho tido resultados com o cinturão, cumpre-me dizer-lhe que tenho passado muito bem fazendo uso do mesmo. Já estou restabelecida de minha saude, graças a Deus. Não ha novidades e qualquer coisa que haja irei ao seu escriptorio — De V. S. vra. cra. obra., **ESMERALDA DE LIMA.**

Residencia: Rua Alzira Brandão n. 23—Nesta.»

— Na minha obra **Saude na Natureza** trata-se extensamente da applicação da electricidade na cura das molestias das senhoras. Se vos sentirdes enferma e não poderdes vir buscal-a pessoalmente, fazei o vosso pedido por carta e recebel-a-eis gratuitamente pelo correio. Sua leitura não póde senão interessar a todas as senhoras doentes.

DR. M. T. SANDEN — Largo da Carioca 15, 1º andar — Rio de Janeiro

Informações gratis das 9 da manhã ás 6 da tarde

VENDE-SE uma machina de escrever Hammond ultimo modelo, sem uso, pela metade do preço; rua do Ouvidor n. 191, Phot. Allemã.

VENDE-SE uma bicycletta superior, roda livre e trava e com todos os pertences, quasi nova, preço 120$; ver e tratar na rua de S. Clemente n. 75, Botafogo. 3372

VENDEM-SE predios e terrenos em todas as localidades do Rio e Nictheroy, com OLIVEIRA BASTOS & C. Rua da Carioca n. 66, sobrado. Tel. 5.277.

VENDEM-SE gaiolas desde 2$000 e fabricam-se por encommendas, tecidos de arame desde 400 réis o metro, na fabrica de gaiolas, viveiros e tecidos de arame para jardins, cercas, escriptorios, charutarias, etc., C. Silveira & C., na rua do Hospicio n. 171. 84

VENDEM-SE, na Casa Santos, Assembléa 48, canto da rua da Quitanda, novidades para decorações de casas, recebidas por todos os vapores.

VENDE-SE uma lavanderia a electricidade, com muita freguezia, depende de pouco capital. A alludida loja, sendo esquina de uma rua importante, póde servir para armarinho ou cinema. Trata-se com o sr. Pereira, á praça Tiradentes n. 29, sobrado, das 2 ás 4 horas. 3354

WELDONS com 6 moldes 1$200; Chic Parisien 3$000; Lingerie Elegant 3$500; Album de Blouses 3$500; Costume Tailleur 3$000; Costume Trotteur 3$500; Moldes cortados sob medida desde 2$000. Variado sortimento de armarinho, na Casa Selecta—Gonçalves Dias 56.

4$000 Um vidro de extracto Jicky ou Skiné.
1$000 Um vidro de Tonico Oriental. Na "A' Garrafa Grande", rua da Uruguayana n. 66.

A prestações todos podem mobiliar suas casas; rua da Alfandega, 111

Estrabismo Cura do estrabismo ou olhos vesgos, fazendo desapparecer completamente esse defeito e readquirindo a physionomia a expressão natural em poucos dias e sem o doente sentir dor, pelo dr. Neves da Rocha, especialista com longa pratica de sua especialidade. Avenida Central n. 90, das 9 ás 11 e de 1 ás 4 horas.

ADVOGADO Corrêa de Oliveira. Trata Causas Civeis, Criminaes e Commerciaes. Adeanta dinheiro para Inventarios. Rua T. Ottoni, 106, sob. Telephone, 4.355.

Mode Parisienne, com 6 moldes 3$000; Saison Parisienne; com 3 moldes 3$000; Revue Parisienne 3$000; moldes cortados sob medidas desde 2$000; variado sortimento de armarinho, na Casa Selecta—Gonçalves Dias n. 56.

Bilz Delicioso refrigerante. Espumante sem alcool. Telep. 113—Caixa postal 442.

Colorina, Tintura ideal garantida para restituir ao cabello a sua côr original preta ou castanho. — Preço, 10$000; pelo correio, mais 2$000. Deposito geral, rua 7 de Setembro 127 R. Kanitz.

Dr. Masson da Fonseca de volta de sua viagem a Europa: Consultorio «Jornal do Commercio», 1º andar, sala 9, das 3 ás 5 horas. Residencia: Laranjeiras 314.

Seda e lans para bordar grande sortimento na Casa Selecta, rua Gonçalves Dias, 56.

Visitem o rico sortimento de moveis da rua da Alfandega, 111

Molestias da pelle e syphilis. Tratamento seguro e efficaz pelo dr. Alfredo Porto, especialista com longa pratica dos hospitaes da Europa. Applicações de 606 e 914 por processo moderno. Rua Rodrigo Silva n. 5. De 2 ás 4 horas.

1$500 Um vidro de "Sabão Aristolino".
1$000 Um vidro de Tricofero de Barry. Na "A' Garrafa Grande", rua da Uruguayana n. 66.

Rheumatismo, syphilis e gotta, são curadas com grande exito com os Banhos da Luz, obtendo os doentes logo após o primeiro banho grande diminuição das dores e a cessação completa dellas dentro de poucos dias. Gabinete de Electricidade Medica do Dr. Neves da Rocha Avenida Central, 90.

As senhoras gravidas e que amamentam devem fazer uso do **VINHO BIOGENICO** (gerador da vida), que, como diz o seu nome, E' UM VINHO QUE DA' VIDA'. Só assim ficarão fortes e terão o leite augmentado e melhorado para robustecer tambem os filhos.

O Vinho Biogenico é o melhor dos tonicos conhecidos até o presente, e portanto o mais util aos convalescentes, a todas as pessoas fracas e asmas de leite. Vide abula. Encontra-se na rua Primeiro de Março n. 17 Drogaria Giffoni.

Galões de seda, leises de seda e de guipur, grande variedade, retroz e linhas de todas as cores, na Casa Selecta, rua Gonçalves Dias, 56.

Aos bons corações Uma senhora curta da vista, com 67 annos de edade, pede um obulo ás almas caridosas para a sua subsistencia. O «Correio da Manhã» recebe qualquer esmola para a velha Amancia.

Retratos Tiram-se todos os dias trabalho perfeito; na photographia do Commercio de Teixeira Bastos, á rua da Assembléa 98.

Vende-se baratissimo, na casa "Tempo é dinheiro" tudo que é concernente a colchões e moveis. Deposito, rua Marechal Floriano n. 229, Fabrica, rua D. Anna Nery n. 250. Teleph. n. 4675. O. R. Cunha & C. 1.513, Villa.

55$000 Um fino apparelho para jantar, com 72 peças e rica pintura, com dourado; colheres de aluminio para sopa, duzia 4$500, no grande barateiro da rua Senador Euzebio n. 160 — Praça Onze de Junho.

23$000 Um lindo apparelho para «toilette», com 7 peças, meia porcelana legitima, panellas ferro Clarck, kilo 1$900, no grande barateiro da rua Senador Euzebio n. 160 — Praça 11 de Junho.

25$000 Um apparelho para chá e café, 34 peças, com dourado e fina pintura: no grande barateiro da rua Senador Euzebio n. 160. Praça 11 de Junho.

9$500 Duzia de talheres americanos, legitimos; na rua Senador Euzebio n. 160, Praça 11 de Junho.

11$500 Um fino apparelho de «toilette», com 6 peças, com lindas ramagens pratos de granito, por duzia 3$500, no grande barateiro da rua Senador Euzebio n. 160; praça Onze de Junho, porta larga.

LAMBARY

Zumbidos dos ouvidos Tratamento pelo Dr. Neves da Rocha, com exito seguro dos zumbidos dos ouvidos pela massagem vibratoria, pelas correntes continuas e pelas correntes de alta frequencia. Os zumbidos diminuem logo na primeira applicação acabam desapparecendo completamente. Consultas de 1 ás 4. Avenida Central, 90.

70:000$. Emprega-se em boas hypothecas a juros de 8 e 9 %, ou compra-se uma Avenida em muito boas condições; na rua do Carmo n. 41, sobrado, com A. Serrano. 3916

Vendem-se a prestações mobiliarios completos á rua da Alfandega, 111

Dr. Ed. Meirelles doenças das creanças, vias urinarias. Tratamento da gonorrhéa; estreitamento da urethra, hydrocele etc. Exame directo do interior da urethra e bexiga. R. da Carioca 35, das 3 ás 6, e Haddock Lobo, n. 458.

Dr. Cartaxo Dantas — Doenças das senhoras, creanças, nariz, garganta e ouvidos. Longa pratica nas clinicas de Paris, Vienna e Berlim. Cons. R. Sete de Setembro 186, tel. 3.839, das 2 ás 4. Res. R. Haddock Lobo 200, tel. 1.133 villa.

S. E. Luz e Sciencia — As pessoas soffredoras que quizerem alliviar com seriedade seus soffrimentos moraes ou physicos como em parte alguma, dirigam-se á rua D. Carmo Netto n. 312. Só se acceita remuneração depois de realizado o que desejar. 3868

Gonorrhéas e suas complicações — Cura radical. — **Dr. João Abreu** — 35, rua do Hospicio. Das 8 ás 4.

CALLOS com applicação da Pomada Lisbonense, fica-se livre desse flagello. Vende-se na Drogaria Mattos, rua Sete de Setembro numero 81. A pessoa que trouxer a caixinha vazia, com os callos dentro, receberá outra cheia. Caixa 1$000. Grande reducção de preços em duzia. 3386

Coqueluche — Tosses rebeldes, bronchites, fraqueza pulmonar, curam-se radicalmente pelo poderoso tonico do apparelho respiratorio. — URUPE PIRANGA (Pulmol) Cura qualquer tosse e evita a tuberculose. Effeitos garantidos em quatro colheres. Vende-se na drogaria Pacheco á rua dos Andradas 95.

Impotencia — Ejaculações prematuras, fraqueza sexual, emmagrecimento rapido, depauperamento de forças, curam-se rapida e radicalmente pelo poderoso tonico museurer VINHO de CACAO IODO PHOSPHATADO de A. A. CASTELLÕES. Vende-se á rua dos Andradas 95. Drogaria Pacheco.

Parteira — Mme. Palmyra, com longa pratica de hospitaes da Europa, cura radicalmente todas as molestias do utero de senhoras que não possam conceber e evita concepções, rapido e garantido, especialidade esterilisação, trata de hemorrhagias e suspensão; acceita parturientes em sua casa e no mesmo tempo declara que tendo uma neste jornal com o mesmo nome, continuando esta parteira a ser processada ha já mais de uma vez, por desprezo deixo meu nome para não confundirem e passo a assignar-me Mme. Taveira Morgado; rua de S. Pedro numero 180.

Dr. Alvino Aguiar Especialista em molestias de: Estomago, rins e pulmões. Tratamento das anemias e depauperamento organico. Molestias das senhoras, clinica medica. Residencia: Travessa do Torres, 17. Consultorio, rua Rodrigo Silva 5, das 2 ás 4. (entre Assembléa e S. José).

Externato Minerva Rua do Rosario n. 172, sobrado. Cursos primario, secundario, commercial e de admissão ás escolas superiores. Diurnos e nocturnos. Ensino pratico de linguas vivas.

500:000$ — Dá-se sobre hypothecas de 8 o/o a 12 o/o em predios e terrenos. OLIVEIRA BASTOS & C. Rua da Carioca numero 66, sobrado.

Dr. M. Moniz Freire Clinica Medico-cirurgica-Syphilis—Avenida Rio Branco 137 (1º andar) 2 ás 5 horas. Residencia Palmeira 96 (Botafogo).

DENTISTA Americano Dr. C. Figueiredo especialista em extracções completamente sem dor e outros trabalhos garantidos; systema aperfeiçoado, preços modicos, e em prestações, das 7 da manhã ás 9 da noite, rua do Hospicio 222, canto da avenida

DENTISTA Saint Clair Senna, especialista em extracções e operações sem dôr. Garante todos os trabalhos, executando-os com rapidez. Acceita pagamentos em prestações. Consultas das 8 horas da manhã ás 6 da tarde. Rua Marechal Floriano n. 41, proximo á rua Uruguayana. 3139

DINHEIRO Dá-se, sob hypotheca de predios e aluguéis, mesmo que precisem de obras, pagar impostos atrazados, heranças, inventarios, apolices, etc. Compram-se predios em qualquer local, com o sr. Moraes Junior, rua do Rosario n. 120, sobrado, esquina da Avenida. 1524

Externato Maurell — Curso de admissão para qualquer Escola. Diurno e nocturno. Rua 7 de Setembro n. 170 1º e 2º andares

CATARATA — Cura da catarata em 15 dias, por processo operatorio seguro, qualquer que seja a edade do doente, pelo Dr. Neves da Rocha, oculista, com longa pratica de sua especialidade no paiz e nos hospitaes de Berlim, Vienna, Paris e Londres, medico de diversos hospitaes desta cidade; Avenida Central n. 90, das 9 ás 11 e de 1 ás 4 horas. Honorarios moderados.

Cadeiras austriacas e moveis a prestações; rua da Alfandega, 111

Livros baratos collegiaes e de outros variados assumptos a venda na Livraria Martins, Rua General Camara n. 345, proximo á Prefeitura Municipal.

4$000 Tres sabonetes Reuter.
1$300 Um vidro de agua oxygenada Oakland. Na "A' Garrafa Grande", rua da Uruguayana n. 66.

DR. VICENTE LUZ Clinica medico-cirurgica. Rua da Carioca n. 26, sobrado. Residencia: Haddock Lobo n. 200.

CARTOMANTE AFRICANO Diz tudo, faz unir os separados. Mostra a pessoa que se quer. Trata de todas as molestias; rua Paula Mattos, 4. Africano. Consultas 5$000. Das 8 ás 3.

Cartomante Sciencia, Poder, Verdade e Luz — tendo estado longo tempo na Bahia, onde adquiriu grandes conhecimentos, possue varios **talismans** infalliveis á sorte e um breve com o qual tudo consegue: casamentos, reconciliação de amantes, paz e felicidade no lar, sorte no jogo e no commercio, combatendo atrazos de vida privada e commercial — RUA FREI CANECA, 8 — sobrado.

PIANO — Vende-se um saido agora da Alfandega, funcciona admiravelmente á mão ou a pedal; vende-se a prestações; na rua General Camara n. 117.

Dr. Annibal Varges Clinica medica. Molestias das senhoras. Pelle e syphilis. Diagnostico e tratamento pratico da syphilis e tuberculose. Applicação do 606 nos casos indicados. Residencia: rua do Lavradio n. 36. Telephone 1202. Consultorio á rua da Carioca n. 62, sobrado. Das 2 ás 5 horas.

EXTERNATO CUNHA fundado em 1909. Curso completo de admissão ás faculdades, 20$000. Rua Uruguayana, 149 — Das 11 ás 4.

Escrever á machina em 30 lições. A Escola "VELOX" é a unica que habilita com os dez dedos no curto praso de um mez. Largo de S. Francisco de Paula n. 36, sobrado, sala 40.

GONORRHÉAS antigas ou recentes são curadas radicalmente SEM INJECÇÃO, somente com o BLENOCIDA, medicamento puramente vegetal, premiado com medalha de ouro em diversas exposições. Deposito, rua da Uruguayana n. 35 — Campos Heitor & C.

Espirita Somnambulo Consulta com clareza todos os segredos e mysterios da vida humana, fazendo desapparecer os atrazos, embaraços, rivalidades, por mais difficeis que sejam, e tratamento de qualquer molestia pelo espiritismo e sciencias occultas; diagnosticos e prognosticos scientificos garantidos — Das 10 ás 4 da tarde e das 6 ás 8 da noite — Praça da Republica 195-sobrado.

GALLISTA A. Rebello de Carvalho. — Rua Gonçalves Dias, 54, canto da Rua do Ouvidor. — Consultas: das 8 ás 5 da tarde. Tel. 4.580

ADVOGADO — Dr. N. Tolendino Gonzaga — Rua do Ouvidor n. 68. Inventarios, extincção de uso fructo, fallencias e causas contenciosas. Adeanta custas e mais despesas.

LAMBARY

Salas de jantar e de visitas, a prestações; rua da Alfandega, 111

Consultas gratis por medicos e operadores especialistas em molestias dos *olhos, ouvidos, garganta e nariz*, enfermidades das senhoras, creanças, syphilis, molestias da pelle, vias urinarias e venereas.
Todos os dias, das 11 ás 12, e das 4 ás 6 da tarde. Avenida Passos, 106, sobrado. 239

MUSICAS — Vendem-se musicas perfuradas, para pianos automaticos; na avenida Rio Branco n. 145.

COZINHEIRA

Precisa-se de uma boa cozinheira branca, á rua do Triumpho 54, Santa Thereza. 4516

Molestias das creanças

DR. E. BANDEIRA DE MELLO — Clinica exclusivamente de creanças — Consultorio: rua da Assembléa, 43, 1º andar, das 3 ás 5 horas. (Só attende a doentes na sua especialidade).

TERRENOS

Vendem-se com 10 m. por 80 m., na rua Uruguay. Trata-se na rua do Rosario n. 134 (Tabellião). 3464

DENTISTA

Moreira Senna, especialista em extracções de dentes completamente sem dôr. Cura dentes abalados e gengivas purulentas. Colloca dentes com ou sem chapa, corôas, pivots, etc. Trabalha pelo systema americano, a preços reduzidos. Acceita pagamentos em prestações e indemniza todo trabalho que não ficar a gosto do cliente. Das 8 da manhã ás 8 da noite. Rua Marechal Floriano Peixoto n. 46, proximo á rua dos Andradas.

APPELLO AO PUBLICO

Familia flagellada pela necessidade pede o auxilio das almas bem formadas, especialmente das mães de familia e das damas de caridade para a soccorrerem. Qualquer quantia pode ser entregue neste jornal destinada á "Familia flagellada". As pessoas que desejarem saber a residencia deixem cartas. 1524

Mme. Vaguimar Lanzoni

Cartomante, somnambula vidente e prophetisa, tambem dicta cartas e lê nas linhas das mãos; [illegible] sciencias occultas, contendo diversas [illegible]; das 9 horas da manhã ás 9 da noite; na rua de S. Fredarico n. 4, morro de S. Carlos. Estacio de Sá.

BOLSA DE PRATA

Perdeu-se uma com um lenço com inicial F. em S. Christovão. Gratifica-se a quem entregal-a á rua Gonçalves Dias 82. 3344

Casa Claudio

Importadora de louças sanitarias, material para electricidade, gaz e agua.
Installações de agua, gaz e electricidade para luz, força e campainhas. Preços modicos. Manufactura de artefactos de folha por encommenda.
Telephone 4737. Claudio Maria & Cia.
N. 9, Rua do Chile, n. 9

RETRATOS

Tiram-se com chuva ou sol devido ao seu systema privilegiado na Photographia Leterre, aberta das 7 da manhã ás 7 da noite á rua Sete de Setembro n. 145. Tambem vende-se material photographico.

KLAXON
KLAXONET
Nicklados
Vende-se na rua Theophilo Ottoni, 100
G. BANHO & C.

SANTAL SALOLÉ LACROIX
BLENNORRHAGIA GONORRHÉA
Molestias da BEXIGA e dos RINS
PARIS, 31, Rue Philippe de Girard.
Em todas as principaes Pharmacias e Drogarias.

Callos

A Callopedina Rodrigues é o unico remedio que extrahe callos. Deposito: Gonçalves Dias, 59 e em todas as drogarias e pharmacias.

DENTISTA

Gabinete Cirurgico Dentario

Dos cirurgiões-dentistas Aristoteles Jorge e Gastão Barroso. Especialistas em operações dentarias e com longa pratica na execução de todo e qualquer trabalho clinico e prothetico. Dispõem de todos os apparelhos electricos, os mais modernos e aperfeiçoados. Trabalhos garantidos e a preços modicos. Consultas todos os dias, das 8 horas da manhã ás 5 da tarde. RUA DO OUVIDOR 159, esquina da rua Gonçalves Dias — Rio de Janeiro.

PELAS CHAGAS DE CHRISTO

Uma senhora, achando-se doente ha annos e impossibilitada de trabalhar, como prova com attestado medico, e com duas filhas, e tendo uma tuberculosa e não podendo trabalhar e sem ter meios para sustentar-se e ás suas duas filhas, passando as maiores necessidades, vem, por isso, pedir ás pessoas caridosas e ás almas compassivas, paes e mães de familia, por amor de seus filhos e pela alma de seus parentes e pela Sagrada Paixão e Morte de Nosso Senhor Jesus Christo, uma esmola para o seu sustento e para alliviar os seus soffrimentos e de suas filhas, pois que Deus a todos dará recompensa. — Rua Senhor de Mattosinhos n. 34, antigo 26, primeira casa, bonde de Catumby e Itapiru. Esta caridosa redacção presta-se a receber toda e qualquer esmola com este destino caridoso.

NO ESPIRITO SANTO

Major J. Bruzzi.

Attesto, que depois de pôr em pratica diversos medicamentos afim de combater «GONORRHÉAS», aconselhado por um amigo pharmaceutico do Muquy usei o seu afamado producto Pilulas de **Bruzzi**, conseguindo com um só vidro, a cura radical. Podeis fazer uso deste, em beneficio da mocidade.

Campos, 1º de março de 1912 — **Antonio Dias Amorim.**

A' venda em todas as pharmacias e drogarias. — Depositarios **Bruzzi & C.** Rua do Hospicio 144.

PRIVILEGIOS

LECLERC & C

Succes. de Jules Geraud, Leclerc & Comp.
Rua do Rosario, 156 — Rio de Janeiro
Encarregam-se de obter patentes de invenção no Brasil e as compras de registro para a fabrica, do commercio, obras artisticas e literarias.

FORMI-KOLA

Unico que verdadeiramente restaura a saude, o maior tonico do cerebro, dos musculos, do coração. Combate as molestias do Estomago e agindo como tonico intestinal, combate a prisão de Ventre. As senhoras fracas, principalmente as que amamentam, o Formi-Kola torna-as fortes e lhes augmenta a secreção lactea. A' venda em todas as pharmacias e no depositario J. Rodrigues & C.—Gonçalves Dias n. 58.

AINDA PO'DE CURAR-SE!!! NÃO DESANIME
SE SOFFRE DE

Nervosismo	Tuberculose	Hysterismo
Falta de memoria	Falta de appetite	Anemia
Terrores nocturnos	Ataques	Insomnia

póde estar certo que encontrou o remedio para curar-se: este medicamento chama-se

DYNAMOGENOL

o rei dos tonicos fortificantes, é o mais bello e agradavel dos remedios phosphatados é o mais experimentado, o mais perfeito e mais assimilavel.

CLINICA DE VIAS URINARIAS
— DO —
Dr. Carlos Novaes Filho
ESPECIALISTA
Pratica do hospital Necker de Paris e das clinicas de Londres e Berlim

Consultorio montado com apparelhos modernos, permittindo vêr todo o canal da urethra e o interior da bexiga, agir sobre as lesões desses orgãos.
Exame microscopico e tratamento dos corrimentos recentes e chronicos da urethra e suas consequencias: estreitamento, prostatite, orchite, cystite, pyelite e pyelonephrite.

CONSULTAS DE 1 ÁS 5 DA TARDE
9, RUA GONÇALVES DIAS, 9 (1º andar)
RIO DE JANEIRO

Salsepareille vermelha Kromelink

DEPURATIVO VEGETAL

Absolutamente innocente!

Este excellente preparado, tem na Europa sua reputação firmada ha mais de meio seculo e recompensas em todas as exposições universaes!
Todos necessitam de recorrer á cura Kromelink, a qual começa livrando o estomago de todos os males e curando as dores de cabeça recentes ou chronicas.
A brochura descriptiva das suas virtudes e applicações será enviada por simples pedido dirigido a

DU BOIS & C.
RUA DO HOSPICIO N. 93
Unicos depositarios no Brasil

JUVENTUDE ALEXANDRE **Evita a caspa e a quéda do cabello, dá-lhe vigor e rejuvenesce** E' o unico tonico que não tendo nitrato de prata, faz com que os cabellos brancos voltem á côr primitiva e não queima a pelle. A **JUVENTUDE** tem merecido os melhores louvores das pessoas cuidadosas na conservação do cabello. O grande consumo e o grande numero de attestados que possuimos nos animam a recommendar a **JUVENTUDE** como o melhor dos tonicos para desenvolver o crescimento do cabello, tornando-o abundante e macio. A caspa é uma das maiores causas da calvice: a **JUVENTUDE** extingue-a em quatro dias. Preço 3$000. A' venda em todas as boas perfumarias e drogarias do Rio e em S. PAULO—**Baruel & Comp.** Approvada pela directoria de Saude Publica e premiada com medalha de ouro na Exposição de 1908. Cuidado com as imitações. Peçam **Juventude Alexandre**. Para a cutis usem TALQUINA.

ESCRIPTORIO INTERNACIONAL DE DIREITO
Telephone 5454 — Rua da Alfandega 129 — Rio de Janeiro
ADVOGADOS
Dr. Benone Corrêa — Dr. Fernando Nery
DIOGO CARLOS RAMIRES
Representante do Mundo Legal e Judiciario

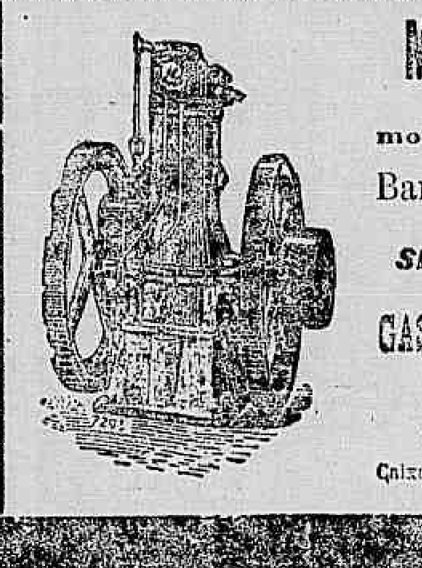

Motores OTTO
A KEROZENE
modelo especial de 2 a 10 cavallos
Barato, economico, solidissimo
SEMPRE GRANDE STOCK NA
GASMOTOREN FABRIK DEUTZ
Rio de Janeiro
Caixa postal 1305 — RUA 1º DE MARÇO, 104—106

Gratis!...

Dá-se a quem pedir, manda-se pelo Correio, o **Mensageiro da Fortuna**, publicação illustrada contendo boa e variada leitura e tratando praticamente de **Sciencias Occultas**. E' um indicador pratico dos meios para conhecer e praticar o **Hypnotismo, o Magnetismo, a Clarividencia, a Adivinhação** e outras sciencias exotericas e esotericas; ceremonias magicas, processos para vencer no amor, conquistar sympathias e poderes, fascinar, como ganhar ao jogo e curar enfermidades pelo fluido magnetico. Escreva bem claramente o seu nome e residencia: estação ou cidade e Estado, ao **Sr. Aristoteles Italia**: Caixa Postal 604, Rua do Lavradio, 122, casa 10, Rio — Dá-se tambem, em mão, á rua do Cattete, 200 (largo do Machado), e na rua Senador Euzebio, 99, todos os dias, menos domingos.

CASA Mme. URSULINA.
Penteados — Tinturas de Cabellos — Massagens — Posticços de qualquer formato — Preços vantajosos.
AVENIDA RIO BRANCO, 169 Telephones 4586 e 4851

Gonorrhéa

e todos os corrimentos são rapidamente curados pela injecção KING. Remedio novo e infallivel. Approvado pela Directoria da Saude Publica. A' venda em todas as pharmacias e drogarias. Preço do vidro 2$500.

RHEUMATISMO
O
IPEUVO'L

IPEUVOL. Approvado pela Directoria de Saude Publica. E' o melhor remedio da actualidade para combater os rheumatismos em geral e a presença do acido urico do sangue, bem como o maior eliminador da syphilis. O rheumatico sente prompto allivio logo após á ingestão da 2ª colher. Cedem promptamente com o uso do Ipeuvol os rheumatismos: articular agudo e chronico; articular deformante; o gottoso; o muscular; o de fundo syphilitico; lumbago; o arthritismo e a dor sciatica.
Encontra-se em todas as pharmacias e drogarias.
Depositos: Silva & Granado — Assembléa 34.

Gabinete Dentario

Aluga-se um bem installado, para ver e tratar das 2 ás 5 horas, na rua da Assembléa n. 23, sobrado. 3966

Roupa branca para senhoras e creanças
MAISON ROUGE
R. Theatro n. 37

APRENDIZES

Precisa-se, na Casa Repairs. Rua dos Andradas 99. 3974

TRABALHADORES

para serviços no Estado do Paraná. Precisa-se na rua da Alfandega n. 46. 3961

PEDREIROS

Precisa-se na rua da Alfandega n. 46. 3961

Columnas de marmore

Vende-se sete columnas e sete pilastras de marmore de "Carrara", para sumptuosa construcção, a preço reduzido, para ver e tratar á rua de Santa Luzia 174. 3931

BLUSAS COSTUMES DE LINHO
MAISON ROUGE
R. Theatro n. 37

Locomovel

Precisa-se de um usado da força de seis cavallos, nominaes, para engenho de café, preço e mais informações á rua da Quitanda n. 193, escriptorio, das 11 ás 2 horas. 3935

Casa mobilada

Passa-se uma boa casa em Botafogo, bem mobilada, para um casal de tratamento. Informações na rua S. José n. 106, com o sr. Avellar. 3944

Chauffeur

Precisa-se de um para trabalhar com um taxi Ford; para tratar das 12 ás 4, na rua do Hospicio 34, 1º andar.

FAZENDAS — MODAS — ARMARINHO
Visitem a MAISON ROUGE
R. Theatro n. 37

Casa para negocio

Aluga-se ou compra-se o contrato de uma casa habitação para familia em ponto commercial das Laranjeiras, Botafogo até o Jardim Botanico, Villa Isabel ou S. Francisco Xavier ao Meyer; cartas para a caixa deste jornal com as iniciaes: M. W. 3901

HOMŒOPATHIA
COELHO BARBOSA & C.

Quitanda 106 e Ourives 38
Rio de Janeiro

PERDEU-SE

no escriptorio da Light, sete cadernetas da Economizadora Paulista. Gratifica-se generosamente a quem as entregar, á rua Sete de Setembro 113, das 11 ás 4 horas.

Casa para alugar

Recem acabadas, confortaveis, com duas salas, tres espaçosos quartos, despensa, banheiro e mais dependencias proprias para familias de tratamento, situadas em um dos mais saudaveis bairros — Muda da Tijuca — As chaves encontram-se em frente no armazem á rua Radmaker, canto da Pinto Guedes.

COOPERATIVA DE AUXILIOS DOMESTICOS

Fundada em 12 de Junho de 1892

Medicos, dentistas, medicamentos e enterro por 2$ o chefe, e 1$ pessoa de familia

20 LARGO DO ROSARIO 20 A

Matta virgem

Vende-se, proximo á E. Ferro Leopoldina, uma grande matta virgem, rica em madeiras de lei, podendo produzir 100000 dormentes; informações com Azevedo, á rua General Camara n. 41, casa Dias Garcia & C. 1969

Pelo amor de Deus

Pede uma esmola ás caridosas almas a pobre e desamparada viuva cega Anna do Amaral de 60 annos de edade. Esta redacção presta-se a receber qualquer esmola, onde a pobre velhinha virá buscar.

LEITERIA PALMYRA

PREÇOS ACTUAES
DOS SEGUINTES GENEROS

Manteiga de primeira qualidade, virgem, kilo a........................
Idem de primeira qualidade, fresca, sem sal, kilo a........................
Idem de primeira qualidade, em latas (exportação) a........................ 1$600
Idem de primeira qualidade, em manteigueiras (reclame) a........................ 1$400
Crême puro de leite, pote a........................ $400
Idem em latas, a........................ 1$000
Idem em litros, a........................ 3$000

Assignaturas mensaes para entrega de leite a domicilio em vasilhame lacrado, inviolavel:

1 litro diariamente........................ 1$500
1 garrafa diariamente........................ 1$000
1|2 litro » »........................ $800

N. B.—Os assignantes devem exigir as garrafas lacradas, seja qual for o pretexto dos entregadores.

Unico deposito OUVIDOR 149

M. F.
Malva
N. 18

PATEK-PHILIPPE & C.

O melhor relogio do mundo a prestações semanaes sem augmento de preço

Unicos agentes no Brasil inteiro
BONDOLO & LABOURIAU
RELOJOEIROS
71 RUA DA QUITANDA 71

HA 50 ANNOS

um habil pharmaceutico francez, o sr. Rogé, obteve um novo sal purgativo, o citrato de magnesia, com o qual elle preparou o Pó Rogé. E' sempre este pó que aconselhamos, desde esse tempo, por ser elle o mais efficaz e o mais agradavel que se possa encontrar e, por consequencia, o mais especialmente precioso para as senhoras e as creanças. Com effeito, basta o uso deste pó para fazer cessar immediatamente a mais pertinaz prisão de ventre, evitar as enxaquecas, as vertigens e congestões que são as consequencias della. Em uma palavra, elle purga seguramente, AGRADAVELMENTE e rapidamente.

Por isso, a Academia de Medicina de Paris teve a peito approvar este medicamento para recommendal-o aos doentes, o que é muitissimo raro. Deita-se o conteúdo do vidro em 1|2 garrafa d'agua. Para as creanças basta a metade do vidro. O pó se dissolve por si só em meia hora; bebe-se então. Si quizerem vender-lhes qualquer limonada purgativa em logar do Pó Rogé, DESCONFIEM, E' POR INTERESSE, e para evitar toda confusão, exijam que o envolucro vermelho do producto tenha o endereço do laboratorio: Maison L. FRERE, 19, rue Jacob, Paris. — A' venda em todas as boas pharmacias.

TELHAS

Vende-se grande quantidade de canal em bom estado, à rua do Rosario 57, loja. 3823

COMPANHIA INTERNACIONAL CINEMATOGRAPHICA

-- CINEMA OUVIDOR --

O mais modesto e frequentado nas matinées — Centro da élite carioca Rua do Ouvidor, 127

Hoje e Amanhã — 2º programma semanal, de sensacionaes novidades, como proseguimento do inaudito successo que nestes ultimos tempos tem obtido o Ouvidor, impondo-se á sympathia do publico pelos bellos films de grande metragem dados á projecção em successivos programmas desde o Feudalismo a O Diabo.

Hoje e Amanhã — A sumptuosa scena sentimental em 3 actos, 1.200 metros e 620 quadros, denominada

CONDESSA E CRIADO

Como complemento a este programma

A EGUA KEUTUCKY

Venda, locação e contracto na rua S. José 67. Deposito, e Escriptorio—End. telegr. Stamilo. Caixa postal 428. — Telephones: 3551, Cinema — 3927 Escriptorio e Deposito.

Sexta-feira

REDDE RATRONEM

Com 1.200 metros em 3 actos

THEATRO MAISON MODERNE

EMPRESA PASCHOAL SEGRETO —

Hoje QUARTA-FEIRA, 16 de outubro de 1912 Hoje

Grandiosos espectaculos de café concerto

Exito de Mlle. ANI, cantora-franceza a

6ª representação da applaudida revista Franco-Brasileira em dois actos e nove quadros,

OLYMPE-BRESIL

A maior novidade da actual temporada theatral!
30 artistas senhoras!
30 numeros de musica!
2—LINDAS APOTHEOSES—2
A'S 8 1|2 DA NOITE

THEATRO APOLLO

Empresa Theatral Fluminense — Direcção — JOSÉ LOUREIRO

ESPECTACULOS POR SESSÕES

— Grande companhia de operetas, magicas e revistas — Direcção musical do maestro CAPITANI

HOJE — A's 7 3|4 e 9 3|4 — HOJE

3ª e 4ª representação da luxuosa e engraçada revista em 3 actos, 8 quadros e 30 numeros de musica, original de Armando Rego e Alvaro Peres, musica de Luz Junior

O RANZINZA

Extraordinario successo da notavel artista hespanhola CARMELITA OSIRA que se apresenta nos seus BAILES GITANOS, DANÇAS COSMOPOLITAS exhibindo ricos e variados trajes e dos artistas Olympio Nogueira, Zaza, João de Deus, Elvira Mendes, E. Vieira, Herminia Mattos, Raul Soares, Tina Valle, Mattos, Emma de Sousa, Carvalho, Maria Amelia e de toda a companhia.

NUMEROSO CORPO DE COROS

TITULOS DOS QUADROS: 1º, Cada doido com sua mania; 2º, Na casa de Revista; 3º, Oh! Carranca, fecha a porta; 4º, Aqui se faz tudo...; 5º, A festa da Primavera; 6º, Tudo dança; 7º, As coisas estão pretas; 8º, O Eclipse. Mise-en-scene de Rego Barros.

Scenario novo de Jayme Silva— Luxuoso guarda-roupa da casa Storino

PREÇOS DE CINEMA

ENTRADAS PERMANENTES

CINEMA IDEAL

60 Rua da Carioca 62 — Empresa M. Pinto — Tel. n. 1937

HOJE Collossal programma novo HOJE

Conjunto admiravel, successo em toda a linha

QUEM COM FERRO FERE...

Portentosa peça cinematographica com 1.200 metros, em 3 actos e 190 quadros verdadeira obra prima da selecta fabrica Cines, scenas da vida real.

Exercicios de Tiro ao Alvo pela Esquadra Americana

Bello, instructivo e interessante film de natural, o trabalho mais perfeito até hoje apparecido

NO RASTO DA VIBORA

Sensacional e emocionante drama da vida real de muita intensidade. A desmedida cobiça do dominio, a alma de uma mulher accesa de extranho desejo de preponderança, lança o odio, onde outr'ora floresceu o amor... film com 1.000 metros em 2 partes da fabrica SAVOIA.

COMO EXTRA NA MATINÉE O PATHE' JORNAL Ultimo numero

Sexta-feira — PARA PASTO DOS LEÕES Emocionante drama de CINES com 1.200 metros

E A AMBICIOSA Drama da vida real colorido com 1.200 metros em 3 partes

THEATRO S. PEDRO

Empresa HORACIO & C. — Direcção José Loureiro

ESPECTACULOS POR SESSÕES

GRANDE COMPANHIA DE OPERETAS, MAGICAS E REVISTAS

Direcção musical dos maestros LUZ JUNIOR E LUIZ MOREIRA

HOJE A's 7 3|4 e 9 3|4 HOJE

Enchentes consecutivas! Applausos e risos do principio a fim!!

GRAÇA SEM PORNOGRAPHIA!

14ª e 15ª representações neste theatro e por esta companhia da revista portugueza em 3 actos, 8 quadros e 30 numeros de musica

Agulha em Palheiro

O successo desta companhia é superior ao da que representou no Theatro Recreio!

CHIRA no 123 é extraordinaria de graça! LEONARDO no Xiconca, inexcedivel! ABIGAIL MAIA, ESTHER BERGERAT e ANNITA CAMPILLI sempre applaudidos, bem como toda a companhia!

Amanhã e todas as noites

AGULHA EM PALHEIRO

Em ensaios — O vaudeville operetta em 3 actos

O NOIVO E' OUTRO...

Original de «Feydeau» o feliz autor da Lagartixa, Hotel do Livre Cambio e dos vaudevilles de mais successo da França, musica de Luiz Moreira

PREÇOS DE CINEMA

CINEMA THEATRO RIO BRANCO

Avenida Gomes Freire ns. 13 a 21

Empresa WILLIAM & COMP. — Grande Companhia Nacional de Operetas, Magicas e Revistas. — Director ensaiador, actor BRANDÃO (o popularissimo) — Maestro regente da orchestra PAULINO DO SACRAMENTO — HOJE, quarta-feira, 16 de outubro de 1912, HOJE — Tres sessões à 7, 8 1|2 e 10 1|2. — A ultima palavra em espectaculos por sessões — Enchentes consecutivas! — Luxo, graça e moralidade! — 63ª, 64ª e 65ª representações da sumptuosa revista em tres actos, 4 quadros e uma brilhante apotheose, original dos distinctos escriptores Carlos Bittencourt e Cardoso de Menezes, com 30 numeros de musica, original do inspirador maestro brasileiro Paulino do Sacramento

1.400! 1.400!

Tomam parte os festejados artistas BRANDÃO, AUGUSTO CAMPOS, JOÃO COLAS e toda a companhia — Disciplinado corpo de coros.

Estupenda "mise-en-scène" do popularissimo BRANDÃO, o ensaiador inexcedivel na montagem destas peças — Scenarios do eximio scenographo JAYME SILVA. Machinismos de JOÃO LOPES.

Para maior commodidade do publico, a Empresa resolveu numerar todas as cadeiras da platéa, podendo as mesmas serem adquiridas do meio-dia em deante na bilheteria do theatro. Não se acceitam encommendas pelo telephone. — Preços — Cadeiras, distinctas, 2$000; cadeiras de G a O, 1$500; de P a T, 1$000; de 2ª, $500.

A seguir: PAPAI GRANDE, revista de João Claudio.

Em ensaios: O RIO CIVILISA-SE, DE RAUL PEDERNEIRAS.

EMPRESA PASCHOAL SEGRETO

Espectaculos por sessões a preços de cinema

HOJE -- Quarta-feira, 16 de Outubro de 1912 -- HOJE

No Pavilhão Internacional

Companhia Popular de Operetas, Magicas e Revistas — Direcção scenica de Candido Nazareth

Maestro director da orchestra Agostinho Gouvêa

EXITO ABSOLUTO!

A'S 8 E A'S 10 HORAS DA NOITE

40ª e 41ª, representações da engraçadissima revista em tres actos

O CHEGADINHO

As coplas da Senhora do Cachorro

Os sete dias da semana

A Cebola e o Bacalhão! As tres creadas!

O Sandvich! O côro dos foguetes!

A canção da Viuva Alegre por Virginia Aço

Vinte coristas senhoras

Sublime apotheose ao Paiz Irmão — Uma Estrada de Flores

Duas horas do mais franco bom humor

Amanhã e todas as noites -- O Chegadinho

No Cinema Theatro São José

Companhia nacional de que faz parte a distincta actriz brasileira Cinira Polonio — Direcção scenica de Domingos Braga — Maestro director da orchestra José Nunes

A MAIS COMPLETA VICTORIA DO THEATRO POPULAR!

A's 7, 8 3|4 e ás 10 1|2 da noite

A PEDIDO GERAL

Representar-se-á a hilariante pochade em tres actos

COMES E BEBES

RIR! RIR! RIR!

Espectaculos da mais rigorosa moralidade

A festa da Penha!

O TRIO DOS CAPADOCIOS! O Baile na casa do Barão!

Grande Cateretê final

A seguir - Não sou Cajú.

Em ensaios: O Cachorro da Mulata

PALACE-THEATRE

(South American Tour)

HOJE Quarta-feira, 16 de outubro de 1912 HOJE

A's 9 horas em ponto

GRANDIOSO ESPECTACULO

Hing Luiz and Partner — Acrobatas de força

La Bella Circasiana — Coupletista e Bailarina Oriental

Tilde Mancini — Cantora italiana.

NITA FALZON — Chanteuse a voix

The 2 Chicago Belle — Dansarinas e cantoras americanas.

The 6 Irish Girl's — Bailarinas e cantoras inglezas

Tuletta Persina — Cantora a voz

Sexta-feira

18 DE OUTUBRO

2 Importantes Estréas 2

Paulette Perez — Chanteuse gommeuse

JANE MARS — Chanteuse de Genref

PREÇOS DO COSTUME

CINEMA THEATRO CHANTECLER

53, Rua Visconde do Rio Branco, 53

Empresa Julio, Fragana & C.

Grande companhia de comedias, vaudevilles e burletas, da primeira actriz Apollonia Pinto, sob a direcção do actor Germano Alves

HOJE A's 7 1|2 e 9 1|4 HOJE

5ª e 6ª representações do engraçadissimo vaudeville em 3 actos, traducção do sr. MACHADO

ALEGRIAS DO LAR

PERSONAGENS

La Tibaudiere, Germano; Barão de Feril, lac, A. Santos; Conde de Caricour, Pedro Nunes; Adrião, Peggio; Theodoro, Leitão; Mme. Tibaudiere, D. Appollonia; Angela Peinteau, D. Fernanda; Anica, D. Dolores.

ACÇÃO EM PARIS

ACTUALIDADE

Espectaculos para familias!

Rir sem pornographia!

Preços de cinema — Espectaculo por sessões—Todos os dias

BREVEMENTE

PREMIO DE VIRTUDE

A seguir—O CACHORRO DE MADAME, burleta em 3 actos, ornada de musica.

CINEMA PARIS

50, Praça Tiradentes, 50 — Empreza Couto Pereira & C.

HOJE! ULTIMO DIA HOJE!

Representação da possante peça da Nordisk. Grandioso e sublime trabalho.

A HISTORIA DE UMA MÃE

Deslumbrante e sentimental drama da apreciada fabrica Nordisk, em 3 actos 241 quadros, e 1350 metros. E' um dos mais sensacionaes trabalhos que fará estremecer a platéa em virtude das scenas de um amor materno e seu sacrificio, visto um lar ter sido attingido pelo vicio do jogo e o alcool.

O APITO DA MACHINA Bello drama de Ambrosio.

Queijaria Trifolio

Film do natural

Extra na matinée Vista baixa, porém cabeça dura

COMICA

AMANHÃ — O MAIS FORTE — Triumpho da cinematographia moderna, um mimo d'art colorido, da Nordisk em 3 actos e 204 quadros. Monumental successo!

CINEMATOGRAPHO PARISIENSE

HOJE — ULTIMA EXHIBIÇÃO DESTE DELICADO PROGRAMMA — HOJE

Com o Film d'Art N. 45 - Nordisk

Amanhã -- Programma novo

AMANHÃ -- Programma novo
com o importante film d'Art 46 «Nordisk»

"O MAIS FORTE"

THEATRO RECREIO

Empresa Theatral — Direcção José Loureiro — Grande Companhia Hespanhola de zarzuela e operetta Pablo Lopez—Maestro director e concertador Severo Muguezza — Director de scena Luiz Navarro

HOJE - Ultima representação - HOJE

da opereta allemã em 3 actos, musica de OSCAR STRAUSS

SOLDADOS DE CHOCOLATE

Esta peça é completamente nova para o Rio de Janeiro

Tomam parte os artistas — Elena Parada, Annita Navarro, Josephina Soriano Luiz Auton, Estanislau Stany, Francisco Ayela, Luiz Navarro, etc., etc.

Coro geral de ambos os sexos, soldados, aldeões cadetes, etc., etc.

Acção passa-se na Bulgaria — Epocha actual

Scenarios todos novos. Luxuoso guarda-roupa

Bilhetes á venda na bilheteria — Entrada geral 1$000 — A's 8 3|4 da noite

Amanhã — 1ª representação da zarzuela em 3 actos, de grande espectaculo Milagres da Virgem. — A seguir -- MASCOTTE

Em virtude do mau tempo deixa de realisar-se a matinée annunciada para amanhã

Theatro Municipal

COMPANHIA NACIONAL
Empreza subvencionada
EDUARDO VICTORINO

Amanhã -- A's 8 3|4

3ª representação da peça em tres actos, de ROBERTO GOMES

O CANTO SEM PALAVRAS

Os bilhetes á venda no «Jornal do Brasil»

Sabbado — O canto sem palavras.

Na proxima semana —A BELLA MME. VARGAS, de João do Rio.

Preços: Frizas e camarotes de 1ª ordem, 30$000; camarotes de 2ª ordem, 20$000; poltronas, 5$000; balcões de 1ª e 2ª filas, 4$000; ditos das outras filas, 3$000; galerias de 1ª e 2ª filas, 2$000; ditos das outras filas; 1$500.

THEATRO LYRICO

Empresa Theatral Brasileira — Direcção LUIZ ALONSO

Grande Companhia de Opera Comica e Opereta

SCOGNAMAGLIO CARAMBA

HOJE -- Quarta-feira 16 de Outubro -- HOJE

A'S 8 3|4 EM PONTO

8ª RECITA DE ASSIGNATURA

Primeira representação da celebre opera comica de Clairville, musica do maestro C. LECOCQ

LA FIGLIA DI MADAME ANGOT

AMANHÃ -- QUINTA-FEIRA, 17 -- AMANHÃ

Soirée em honra e beneficio da artista IANKA CHAPLINSKA

com a lindissima opereta

EVA

Depois do 2º acto a beneficiada dansará e cantará varias arias populares russas

Brevemente—REGINETTA DELLE ROSE.

Os bilhetes á venda no «Jornal do Brasil».

PARQUE FLUMINENSE

LARGO DO MACHADO — Companhia Cinematographica Brasileira

Exhibição de fitas cinematographicas alternando com apresentação de artistas no palco

HOJE — No palco — HOJE

Indiscutivel successo dos applaudidos artistas

LUNA & STYX — Acrobatas musicaes

Na sua incomparavel creação

A VOLTA DO BAILE MASQUE'

NA TELA

15 FILMS que compõem um delicioso conjuncto, onde se congregam a ARTE BELLEZA e a sumptuosidade dos scenarios Destacando-se pelo seu valor artistico os attrahentes films:

EXPIANDO NUM CONVENTO

Episodios da vida cruel, um romance de amor, cheio de scenas empolgantes, de situações afflictivas e de transes dolorosos. 1000 metros em dois actos. Film da acreditada fabrica Eclipse.

LUIZ XI Uma das paginas mais lugubres e sinistras do negregado e temido tyranno e trahidor Luiz XI, cujo nome atravessou gerações deixando o rastro do terror e da morte. Sumptuosa e fiel reconstrucção historica da Aquila-Films—1.000 metros em 2 partes.

O MESTRE DE FORJAS Grande romance contemporaneo—Bello trabalho artistico da fabrica Eclair-Paris.

Funccionarão — O Rinck, Tiro ao Alvo, Trapezio, Bala..o e grande numero de diversões gratis.

COMPANHIA CINEMATOGRAPHICA BRASILEIRA

PROGRAMMA DOS CINEMAS

PATHE'

HOJE NOVIDADES! HOJE

Amanhã — Apresentação da maravilha cinematographica!!!

QUEM COM FERRO FERE...

Um Conde infame, não só procura implantar a deshonra num lar ditoso, como ainda para a consecução do seu perverso intento, arma o braço de um sicario, para assassinar a victima indefesa. Morre miseravelmente sob a exploração do criminoso e sob a pressão amarga do remorso.

1.250 metros 126 quadros 3 partes

O PATHE' JOURNAL Acontecimentos mundiaes. Unica revista illustrada e animada que não sabe mentir.

Poderoso pó de amor Graciosa scena comica representada pelo imperador do riso PRINCE.

Sexta-feira APOTHEOSE cinematographica

ROMANCE DA MUMIA ou O ANNEL FATIDICO

Durante as campanhas do Egypto — 1834 a 1912

Film artistico de Gaumont com 1.300 metros em 3 partes

AVENIDA

HOJE Deslumbrante programma novo, no qual se destaca HOJE o imponente lavor cinematographico

NO RASTRO DA VIBORA

Tragedia moderna, intensa e d'um alto valor moral, magistralmente interpretada pela insigne artista Mme. Adrianna Costamagna

A desmedida cubiça do dominio, a alma de uma mulher accesa de estranho desejo de preponderança, lança o odio, onde outr'ora florescia o amor.—1.660 metros, 2 actos e 82 quadros, Série SAVOIA & SAVOIA

No salão de espera
Artistico conjuncto de professores

Rival do seu patrão—Comedia finissima—ECLAIR.

Exercicios da policia do Estado da Pensylvania—Ar livre. EDISON.

UM TIRO AO ALVO—Deliciosa comedia—CINES.

SEXTA-FEIRA—A AMBICIOSA—Estudo social em 3 partes. 1.320 metros.

ODEON

HOJE Em Matinée e Soirée HOJE

Delicado trabalho de cinematographia Moderna!!!...

1000 metros ARTE MINHA 2 actos Aquila-Film

O artista inspirando-se na mulher dos seus sonhos, produz um verdadeiro portento musical... A fidalga com a sua riqueza disputa a mão do artista, que cede, abandonando a sua inspiradora. Farto dos louros colhidos, impellido pela gratidão e saudade, volta aos braços da sua meiga creatura.

EXERCICIOS DE TIRO DA ESQUADRA AMERICANA

Nitidissimo e instructivo film, que dedicamos á briosa Marinha Brasileira, por ser um trabalho perfeito e importante, como até hoje não appareceu outro egual...

Raul Mudou de Pensar — Engraçada comedia critico-social de EDISON

Bertoldino e a sua noiva — Episodio burlesco de Gaumont

Sexta-feira — Verdadeiro arrojo de arte e sensação

PARA PASTO DOS LEÕES

Monumental lavor da provecta fabrica Cines de Roma....